F-Pn V^{ma} rés. 571: Sacred Repertories in Paris, 1632-43

Volume II

Transcriptions of works from V^ma rés. 571

Contents

no.	folio	title	composer	page
1	3v-5r	O vere digna hostia		1
2	20r-20v	Beati immaculati		3
3	22v-23r	Exultate Deo		6
4	29r-30v	Magnificat	(Antoine) Boesset	10
5	30v-31r	Ecce panis angelorum	André Pechon	17
6	31r	Pange lingua	André Pechon	19
7	32r	Non ex virili semine		21
8	33r	Lumen ad revelationem		24
9	34v	Ave maris stella		25
10	35r-36v	Tu cum virgineo		28
11	54v-55r	Salve regina	(Antoine) Boesset	33
12	131v-132v	Veni sponsa mea		37
13	145r-146r	Domine quis habitavit		47
14	146r	Alleluya. O filii et filiae		55
15	146v-147v	Surge propera amica mea		57
16	148v-149r	Adiuva nos Deus		64
17	149v-150r	Regina coeli laetare	(Antoine Boesset)	72
18	150v-151v	Pater noster		77
19	160r-161r	Laudate pueri	(Antoine Boesset)	85
20	163v-164r	Salve Jesu rex sanctorum		89
21	165v	Ecce panis angelorum	(Antoine Boesset)	92
22	182v-183r	Ecce quam bonum	(Antoine Boesset)	95
23	188v	Tu es Petrus	(Antoine Boesset)	99
24	191v-193v	Magnificat	(Antoine Boesset)	103
25	195v-196r	O crux ave	(Antoine Boesset)	109
26	198r-198v	Pretiosus Domine Dionysius	(Antoine Boesset)	111
27	208v-209r	Regnum mundi	(Antoine Boesset)	115

Editorial policy

Little editorial intervention is required for the majority of the contents of this volume. All works are reproduced in their original note values, although final breves have generally been transcribed as semibreves. Prefatory staves indicate the time signature, the clef used and suggest a name for the voice: for the works without *basse-continue* these names are based on the usage in, for example, Du Caurroy's *Preces ecclesiasticae* (1609); for the works with *basse-continue* the names are based on the practice used in Boesset's *airs de cour* for 4-5 voices and on Dumont's *Melanges* (1657). In the source the *basse-continue* part shares a staff with the *basse* voice, the text indicating where the voice is to sing. In the transcriptions, the *basse-continue* and voice parts have been separated, the *basse-continue* part being transcribed into an editorial staff for clarity: in the majority of cases no further comment is needed, but where this division leaves an ambiguity, this is noted in the editorial commentary.

All accidentals in the source have been reproduced. Where modern practice is incompatible with seventeenth-century practice (in, for example, the cancellation of accidentals) small accidentals have been used to clarify the scribe's intention. Small accidentals above the staff have been used to indicate editorial intervention: their effect follows modern practice. Slurs are used throughout the source with a high degree of consistency to indicate melismatic text underlay and are reproduced in the transcription: where a slur is occasionally missing in the source it has been inserted without comment. The conventional signs have been used to indicate ligatures (horizontal square bracket) and coloration (broken horizontal square bracket). All texts have been modernised. To avoid complex repeat bars where a *petite reprise* or *rondeau* refrain is indicated in the source with a *segno*, repeated sections are usually written out in full and a note made in the commentary.

Editorial commentary

no.	comments
4	b.19, *basse* 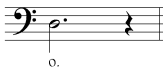
	b.73, *basse* 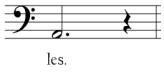
7	b.14-15, *sexta-pars* 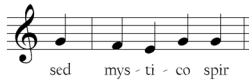
11	This work is written across folios 54v and 55r. Bars 48 and 49 are crossed through. At the end of b.47 a note directs the reader to 'Et Jesum benedictum fructum ventris tui deux feuillets cy apres'. Folio 56v then provides another identical copy of b.48-60 with a note 'le reste deux feuillets cy devant' and a direct to b.61 back on f.54v. There is nothing to suggest why this has been done.
12	b.31-46, 67-82 and 112-127 are written out repeats of b.1-16
13	Where the basse does not sing, the *basse-continue* is directed to follow the *taille*. b.77-91 are a written-out repeat of b.62-76
14	b.5, time signature '2'
15	b.44-60 and 77-93 are written-out repeats of b.1-17 b.23-43, 61-5, 67-9, 71-4 time signature '3' b.66, 69 time signature '2' b.71.3-73.2 no *basse-continue* part b.20, *dessus* 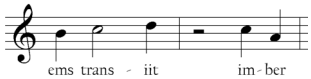
16	b.20, time signature '3' b.69-95 are a written-out repeat of b.42-68
18	b.57, 59-64, time signature '3'
20	b.21-28 are a written-out repeat of b.10-17
22	b.34-40 and 53-59 are written-out repeats of b.1-7
26	b.36, *basse-continue* 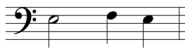
27	b.30-37 are a written-out repeat of b.12-19 b.44-62 are a written-out repeat of b.1-19

1. O vere digna hostia
(f.3v-5r)

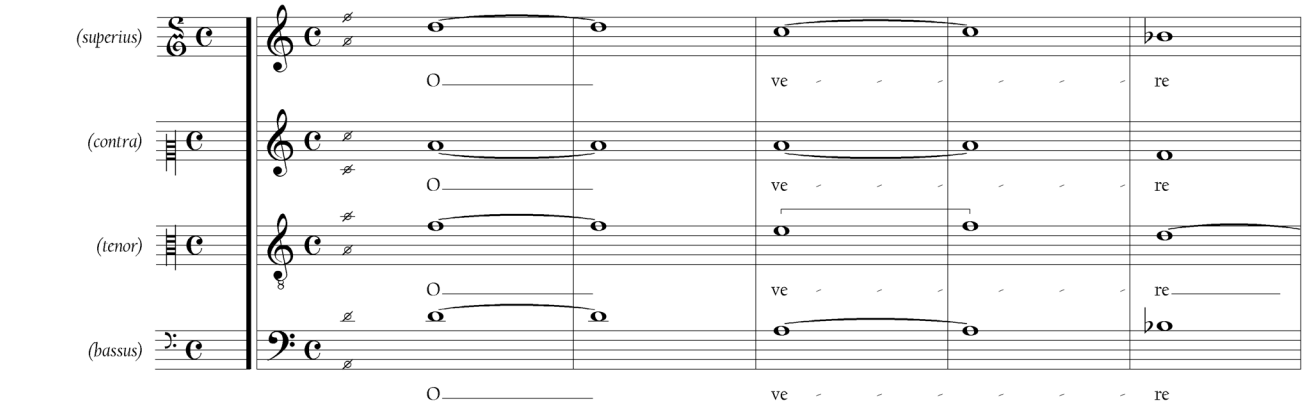

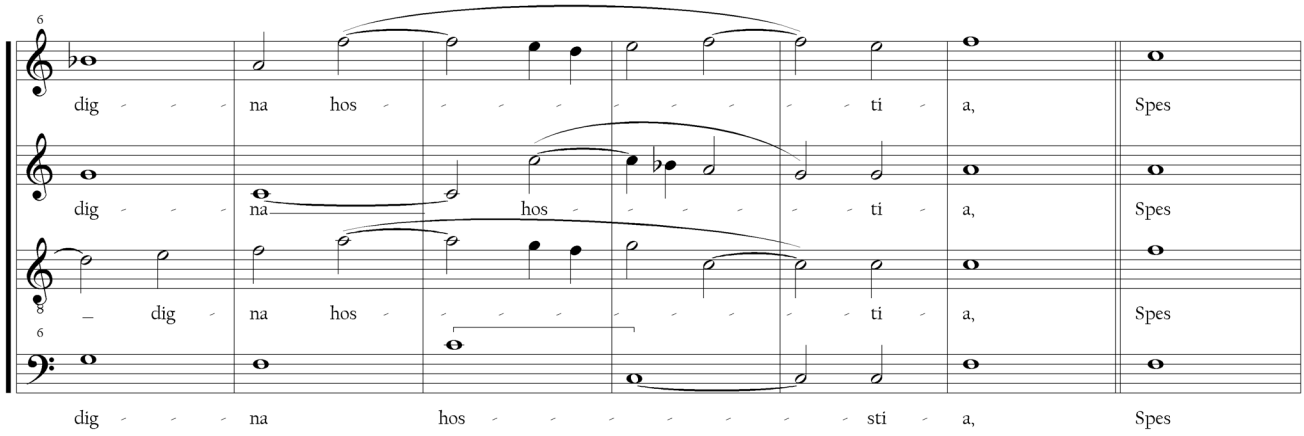

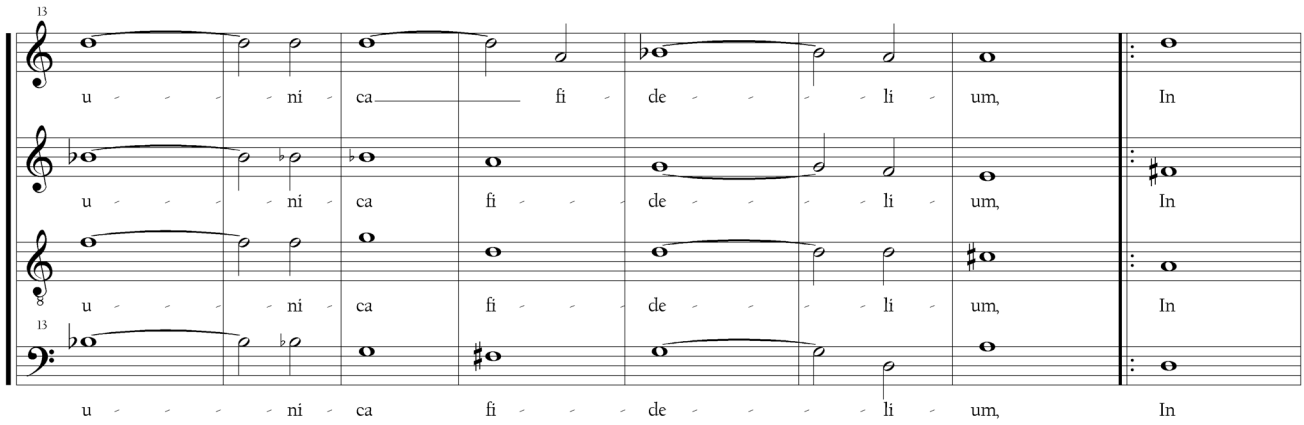

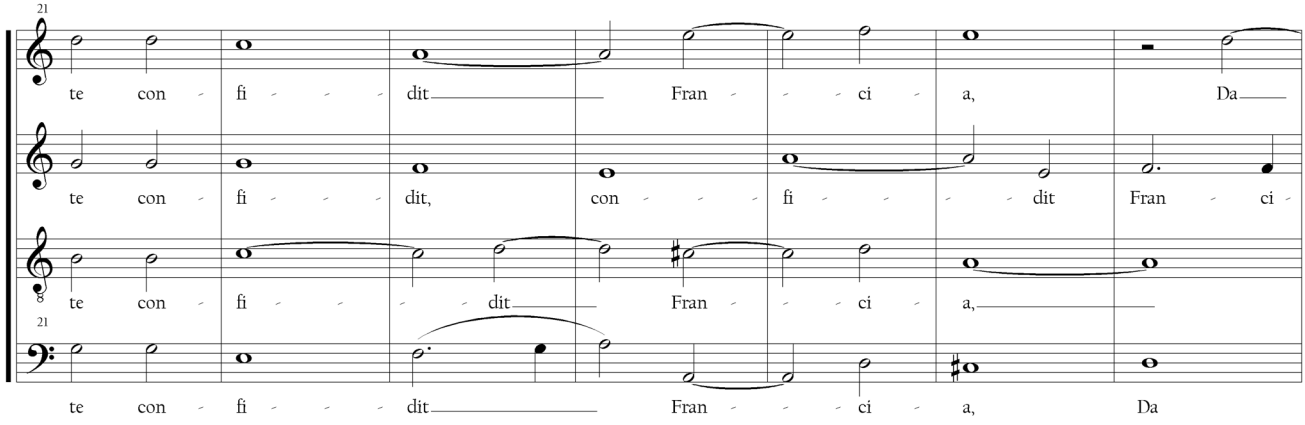
21
te con - fi - - - - dit Fran - - - ci - a, Da
te con - fi - - - - dit, con - - - fi - - - - dit Fran - ci -
te con - fi - - - - dit Fran - - - ci - a,
21
te con - fi - - - - dit Fran - - - ci - a, Da

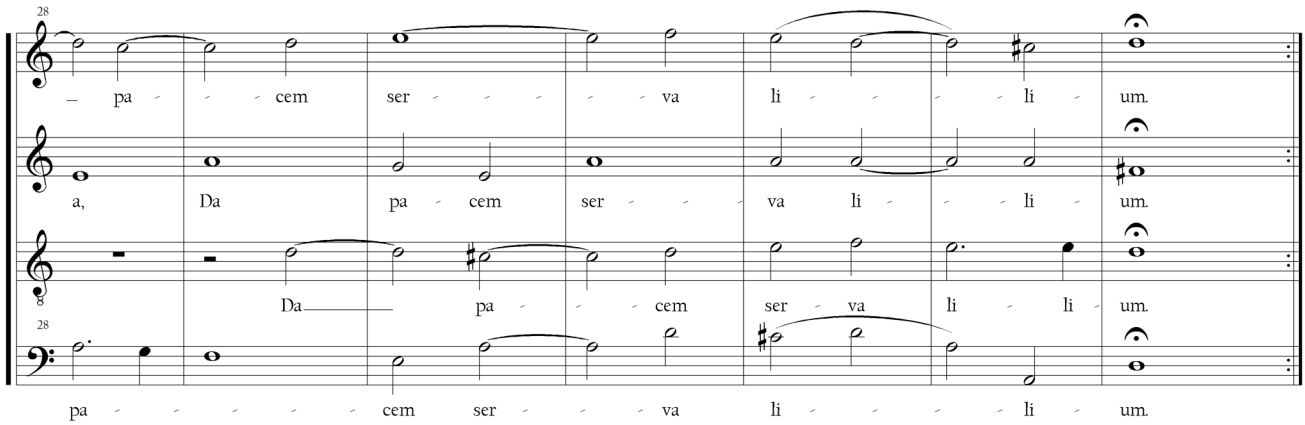
28
– pa - - - cem ser - - - - - va li - - - - li - um.
a, Da pa - cem ser - - - va li - - - li - um.
Da pa - - - cem ser - va li - li - um.
28
pa - - - - - - cem ser - - - va li - - - - - li - um.

2. Beati immaculati
(f.20-20v)

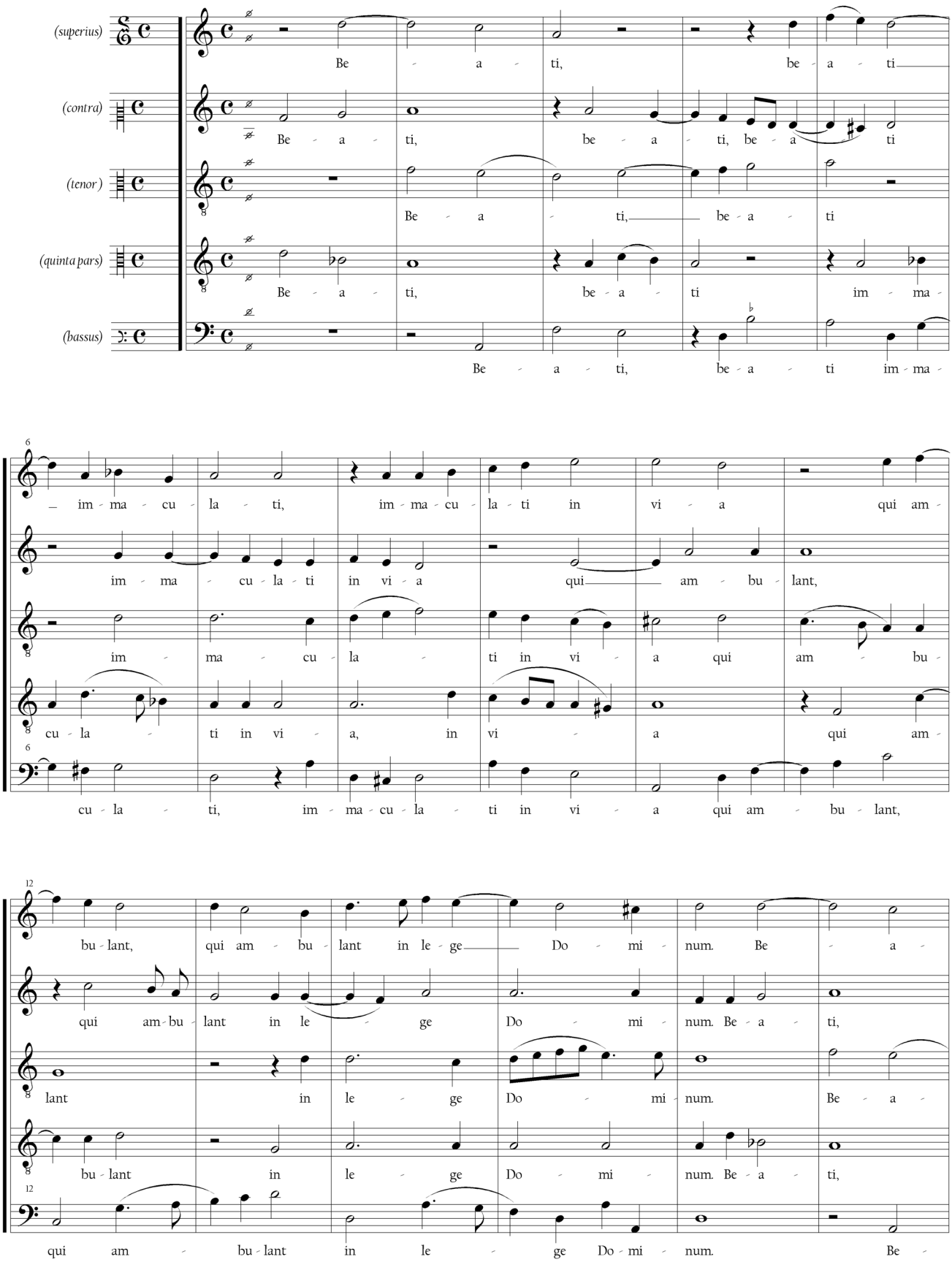

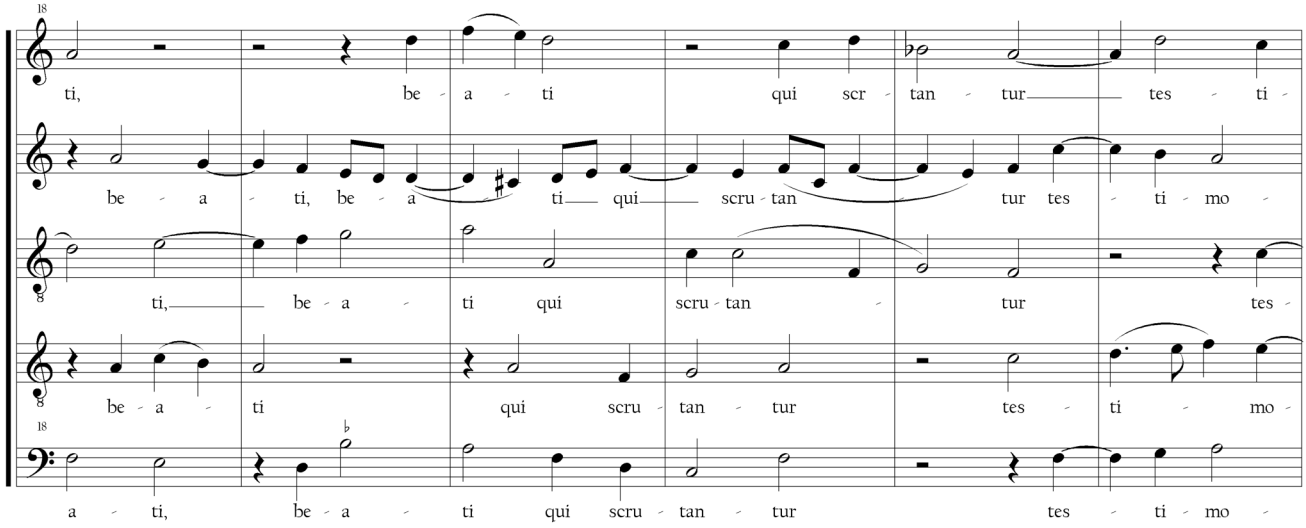
18
ti, be - a - ti qui scr - tan - tur tes - ti -
be - a - ti, be - a - ti qui scru - tan - tur tes - ti - mo -
ti, be - a - ti qui scru - tan - tur tes -
be - a - ti qui scru - tan - tur tes - ti - mo -
18
a - ti, be - a - ti qui scru - tan - tur tes - ti - mo -

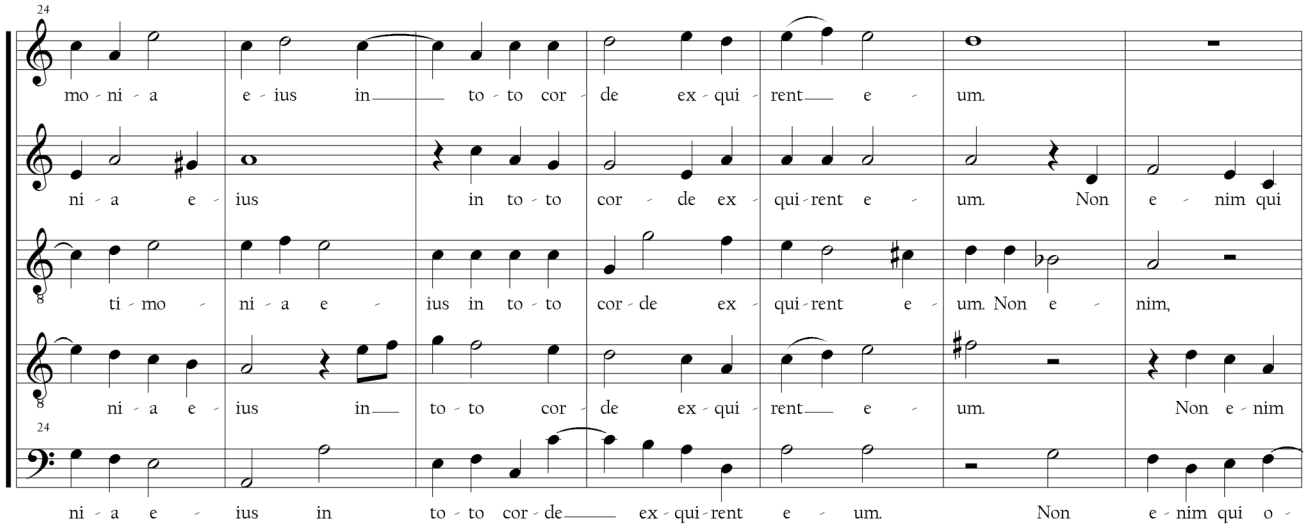
24
mo - ni - a e - ius in to - to cor - de ex - qui - rent e - um.
ni - a e - ius in to - to cor - de ex - qui - rent e - um. Non e - nim qui
ti - mo - ni - a e - ius in to - to cor - de ex - qui - rent e - um. Non e - nim,
ni - a e - ius in to - to cor - de ex - qui - rent e - um. Non e - nim
24
ni - a e - ius in to - to cor - de ex - qui - rent e - um. Non e - nim qui o -

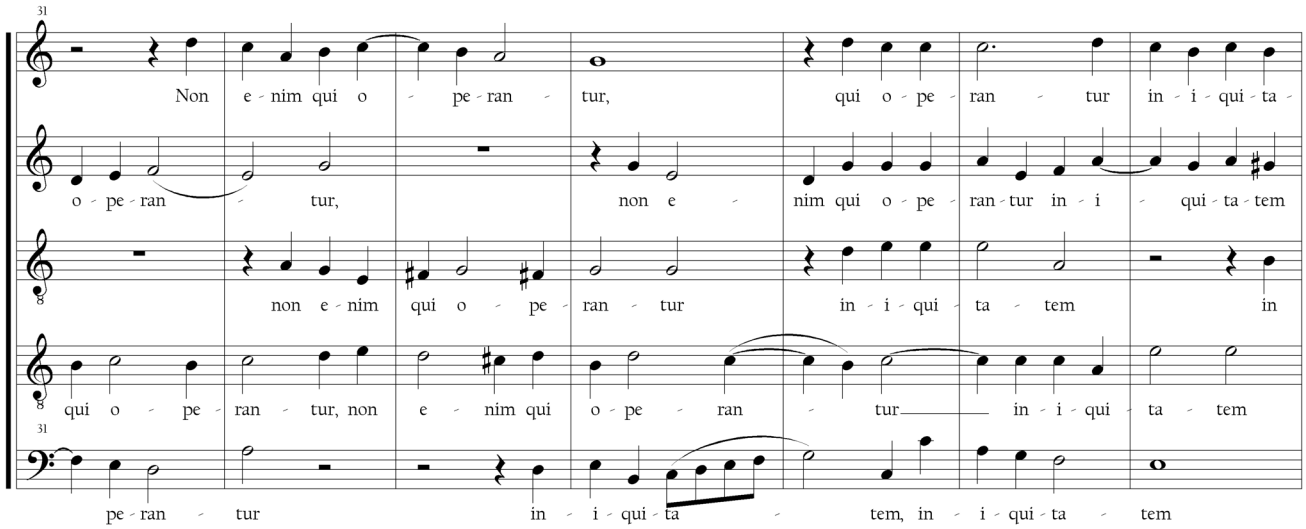
31
Non e - nim qui o - pe - ran - tur, qui o - pe - ran - tur in - i - qui - ta -
o - pe - ran - tur, non e - nim qui o - pe - ran - tur in - i - qui - ta - tem
non e - nim qui o - pe - ran - tur in - i - qui - ta - tem in
qui o - pe - ran - tur, non e - nim qui o - pe - ran - tur in - i - qui - ta - tem
31
pe - ran - tur in - i - qui - ta - tem, in - i - qui - ta - tem

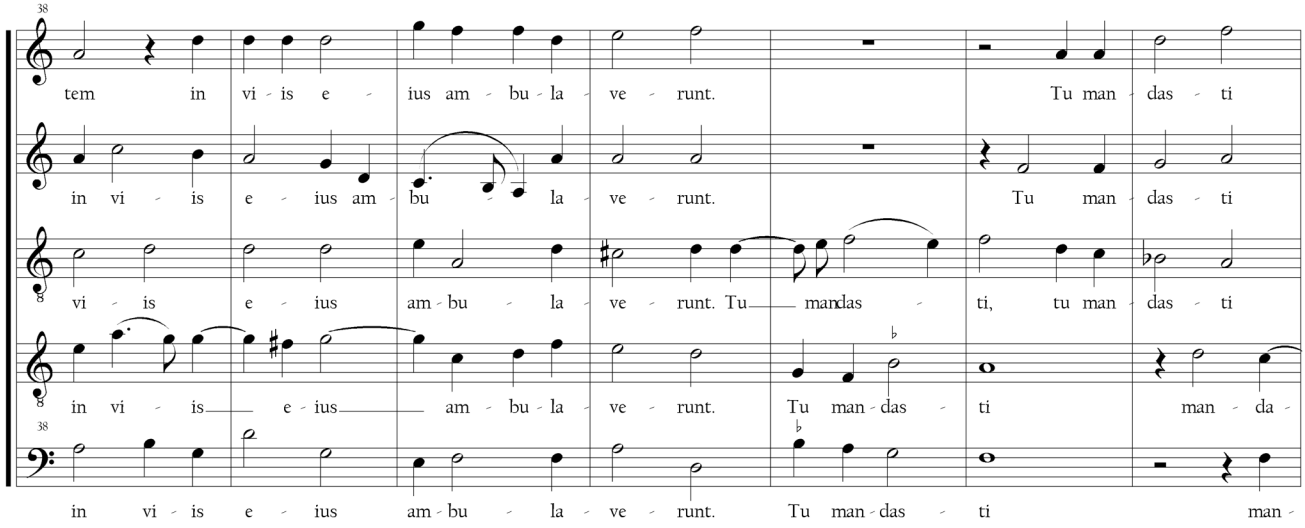
38
tem in vi - is e - ius am - bu - la - ve - runt. Tu man - das - ti
in vi - is e - ius am - bu - la - ve - runt. Tu man - das - ti
vi - is e - ius am - bu - la - ve - runt. Tu man - das - ti, tu man - das - ti
in vi - is e - ius am - bu - la - ve - runt. Tu man - das - ti man - da -
38
in vi - is e - ius am - bu - la - ve - runt. Tu man - das - ti man -

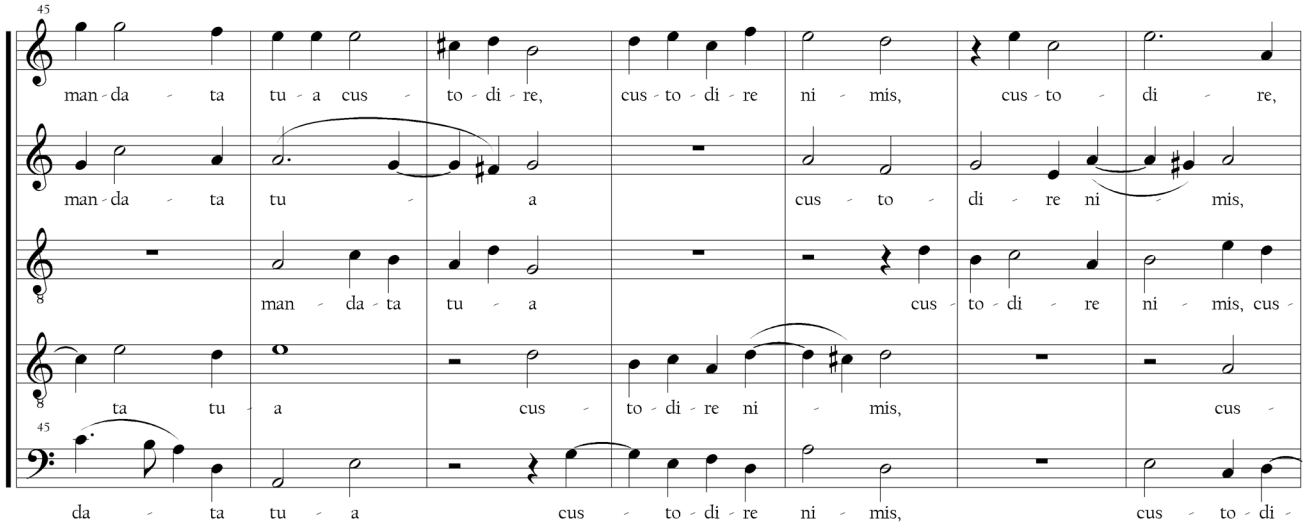
45
man - da - ta tu - a cus - to - di - re, cus - to - di - re ni - mis, cus - to - di - re,
man - da - ta tu - a cus - to - di - re ni - mis,
man - da - ta tu - a cus - to - di - re ni - mis, cus -
ta tu - a cus - to - di - re ni - mis, cus -
45
da - ta tu - a cus - to - di - re ni - mis, cus - to - di -

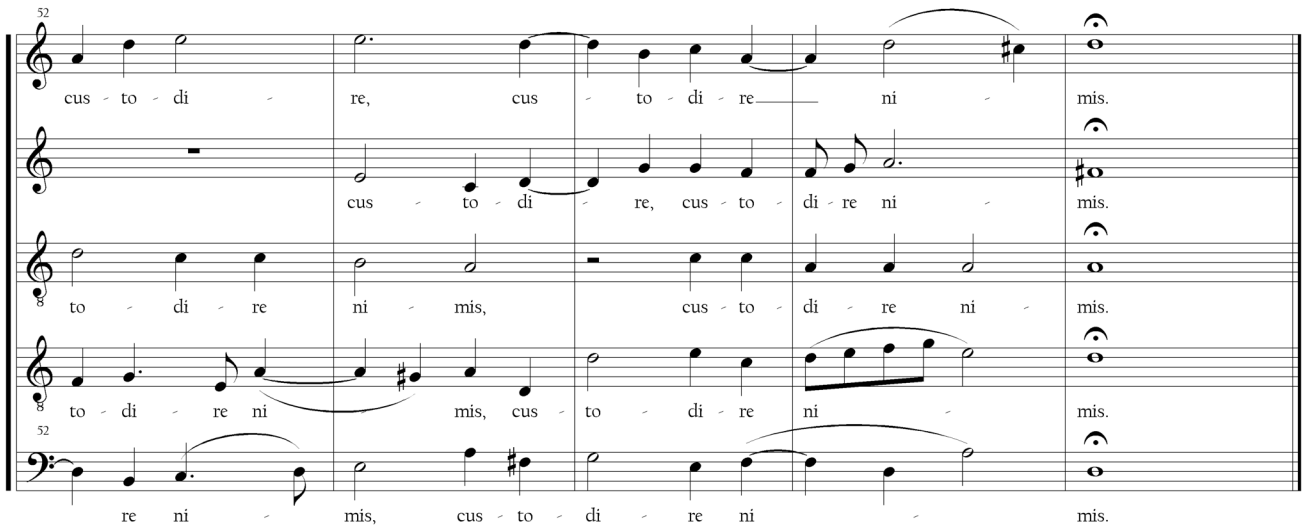
52
cus - to - di - re, cus - to - di - re ni - mis.
cus - to - di - re, cus - to - di - re ni - mis.
to - di - re ni - mis, cus - to - di - re ni - mis.
to - di - re ni - mis, cus - to - di - re ni - mis.
52
re ni - mis, cus - to - di - re ni - mis.

3. Exultate Deo
(f.22v-23r)

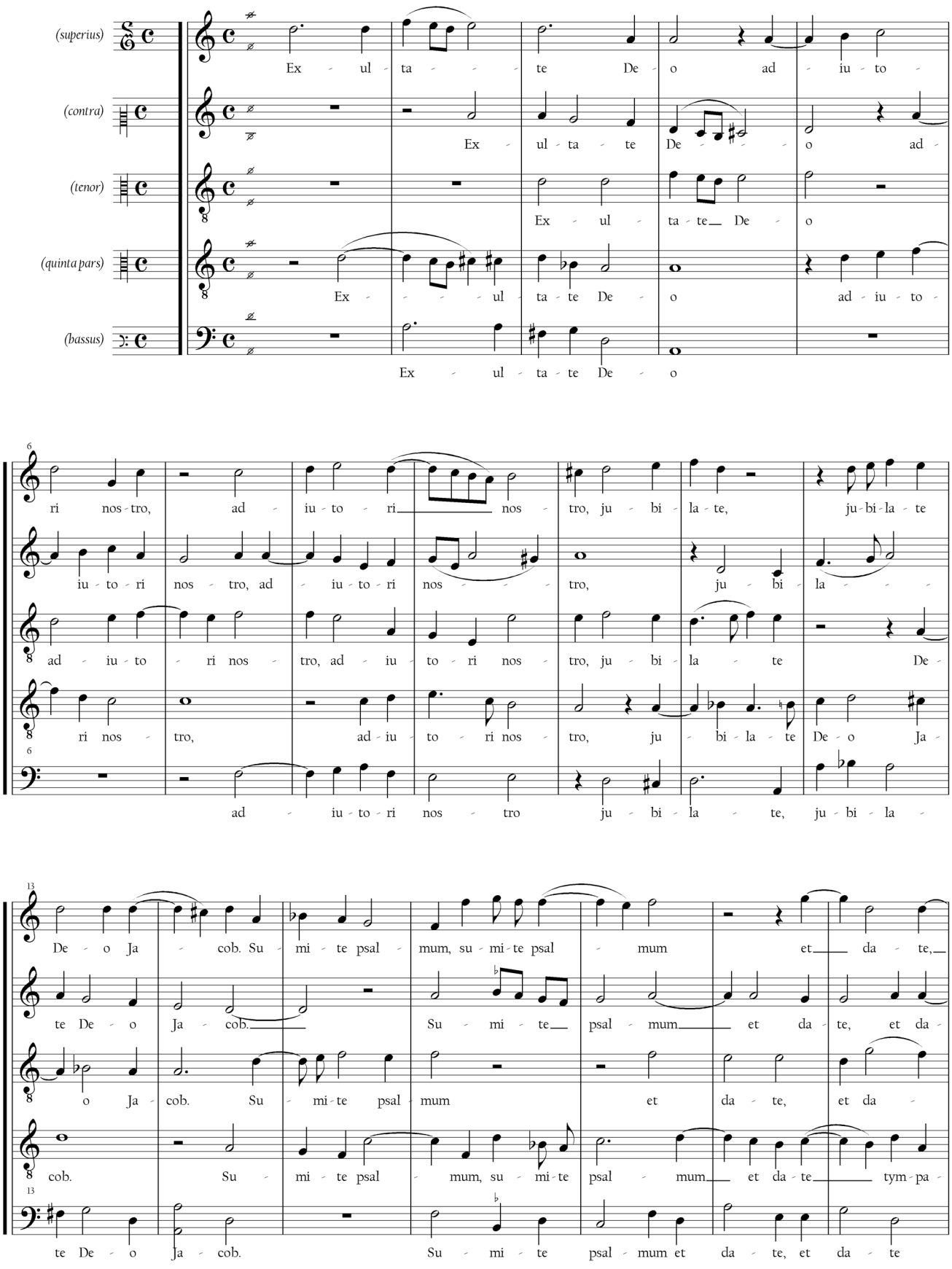

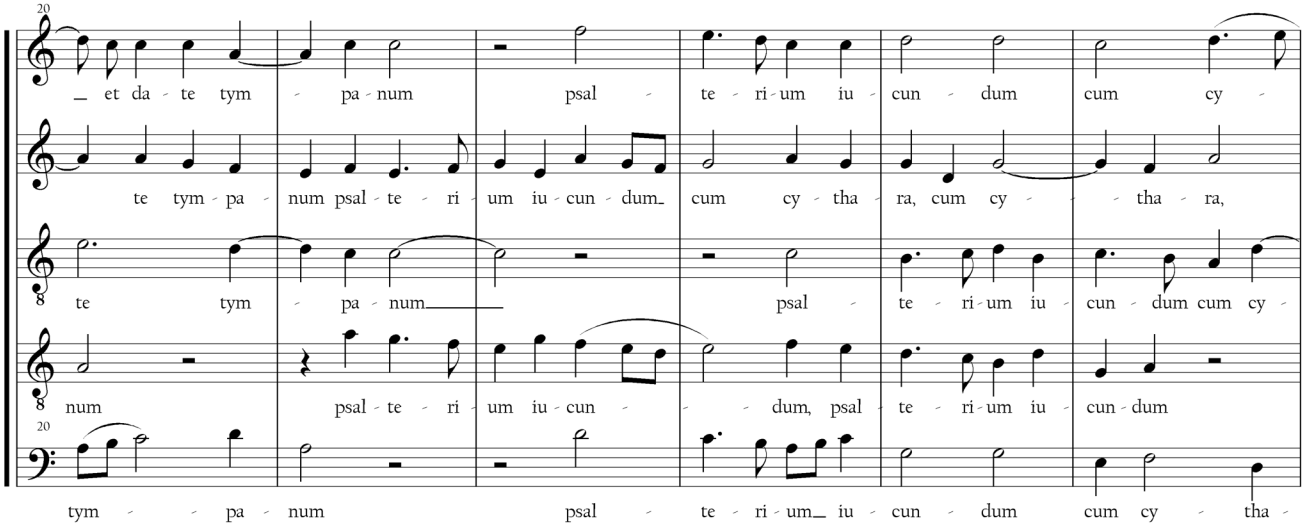
20
et da te tym pa num psal te ri um iu cun dum cum cy
te tym pa num psal te ri um iu cun dum cum cy tha ra, cum cy tha ra,
te tym pa num psal te ri um iu cun dum cum cy
num psal te ri um iu cun dum, psal te ri um iu cun dum
20
tym pa num psal te ri um iu cun dum cum cy tha

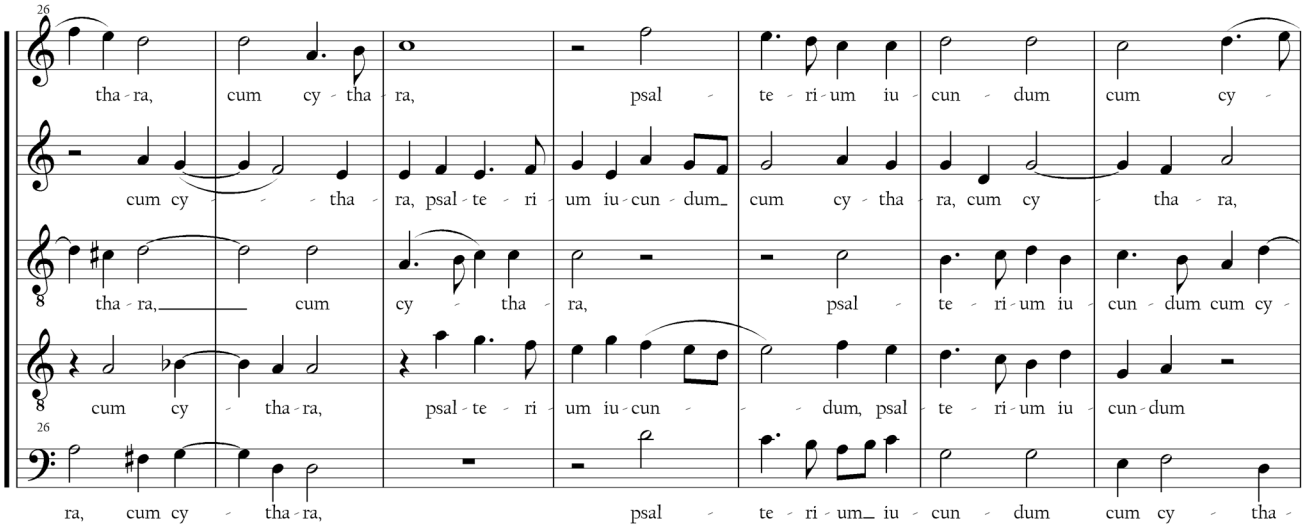
26
tha ra, cum cy tha ra, psal te ri um iu cun dum cum cy
cum cy tha ra, psal te ri um iu cun dum cum cy tha ra, cum cy tha ra,
tha ra, cum cy tha ra, psal te ri um iu cun dum cum cy
cum cy tha ra, psal te ri um iu cun dum, psal te ri um iu cun dum
26
ra, cum cy tha ra, psal te ri um iu cun dum cum cy tha

2.a pars.

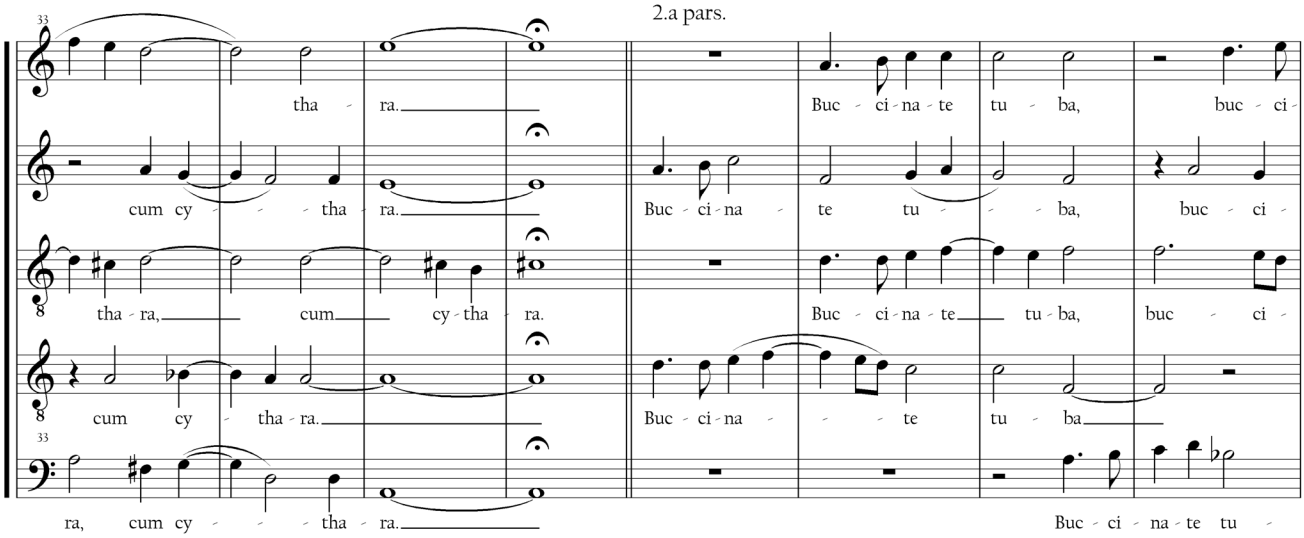
33
tha ra.
cum cy tha ra.
tha ra, cum cy tha ra.
cum cy tha ra.
33
ra, cum cy tha ra.
Buc ci na te tu ba, buc ci
Buc ci na te tu ba, buc ci
Buc ci na te tu ba, buc ci
Buc ci na te tu ba
Buc ci na te tu

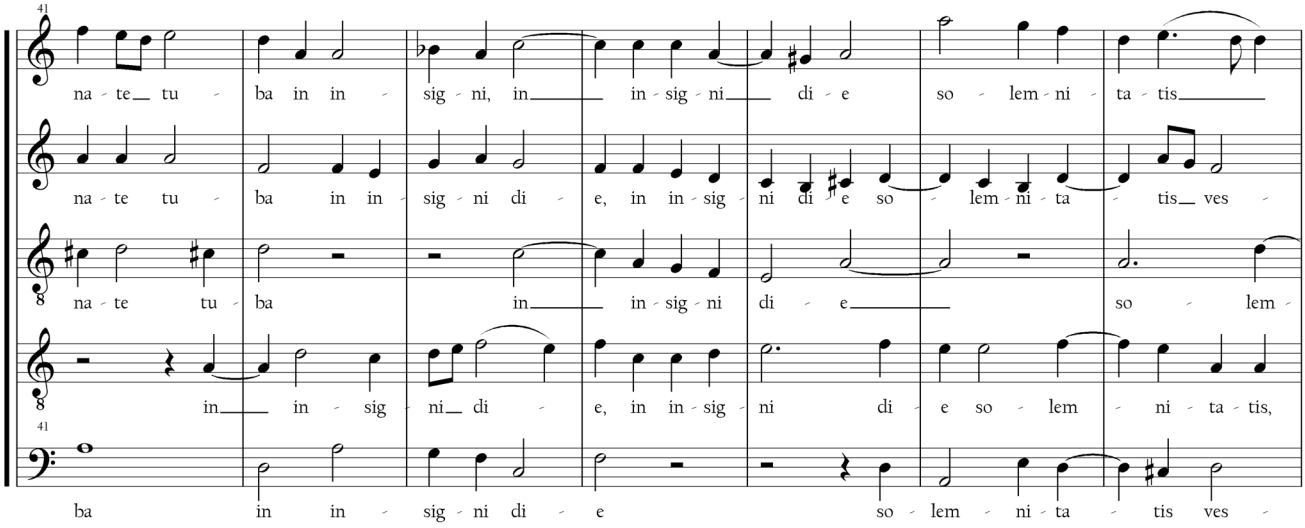
41
na - te tu - ba in in - sig - ni, in in - sig - ni di - e so - lem - ni - ta - tis
na - te tu - ba in in - sig - ni di - e, in in - sig - ni di - e so - lem - ni - ta - tis ves -
na - te tu - ba in in - sig - ni di - e so - lem -
in in - sig - ni di - e, in in - sig - ni di - e so - lem - ni - ta - tis,
41
ba in in - sig - ni di - e so - lem - ni - ta - tis ves -

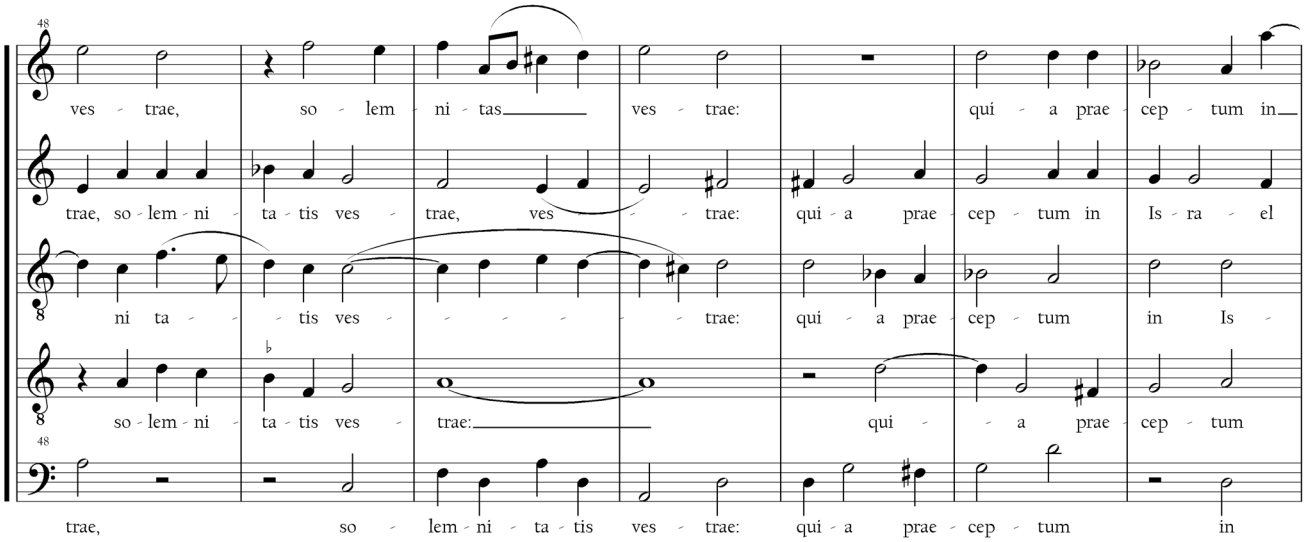
48
ves - trae, so - lem - ni - tas ves - trae: qui - a prae - cep - tum in
trae, so - lem - ni - ta - tis ves - trae, ves - trae: qui - a prae - cep - tum in Is - ra - el
ni - ta - tis ves - trae: qui - a prae - cep - tum in Is -
so - lem - ni - ta - tis ves - trae: qui - a prae - cep - tum
48
trae, so - lem - ni - ta - tis ves - trae: qui - a prae - cep - tum in

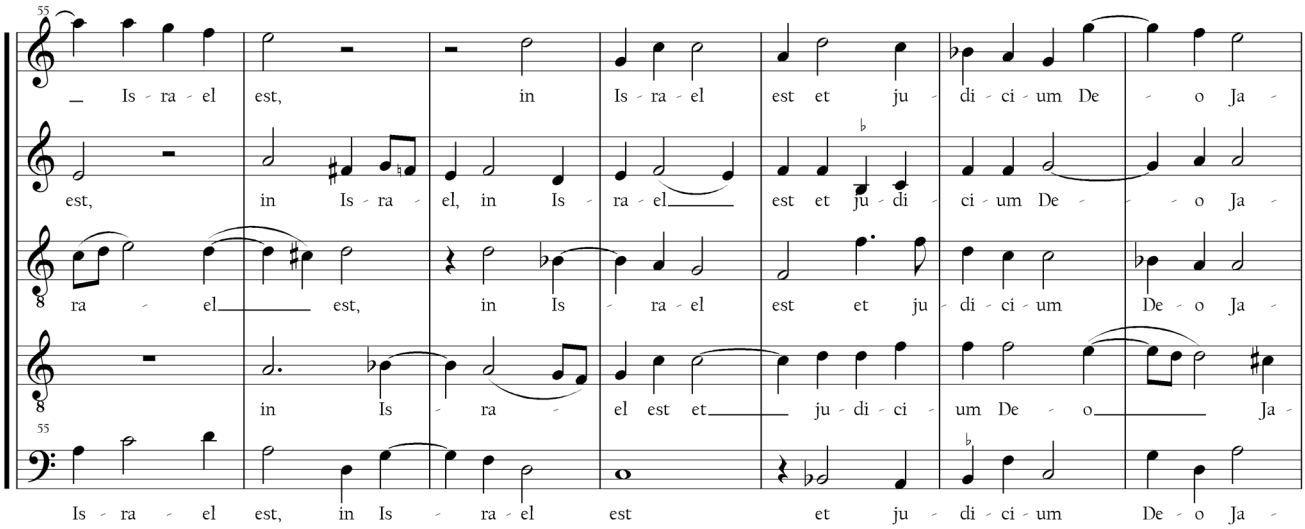
55
Is - ra - el est, in Is - ra - el est et ju - di - ci - um De - o Ja -
est, in Is - ra - el, in Is - ra - el est et ju - di - ci - um De - o Ja -
ra - el est, in Is - ra - el est et ju - di - ci - um De - o Ja -
in Is - ra - el est et ju - di - ci - um De - o Ja -
55
Is - ra - el est, in Is - ra - el est et ju - di - ci - um De - o Ja -

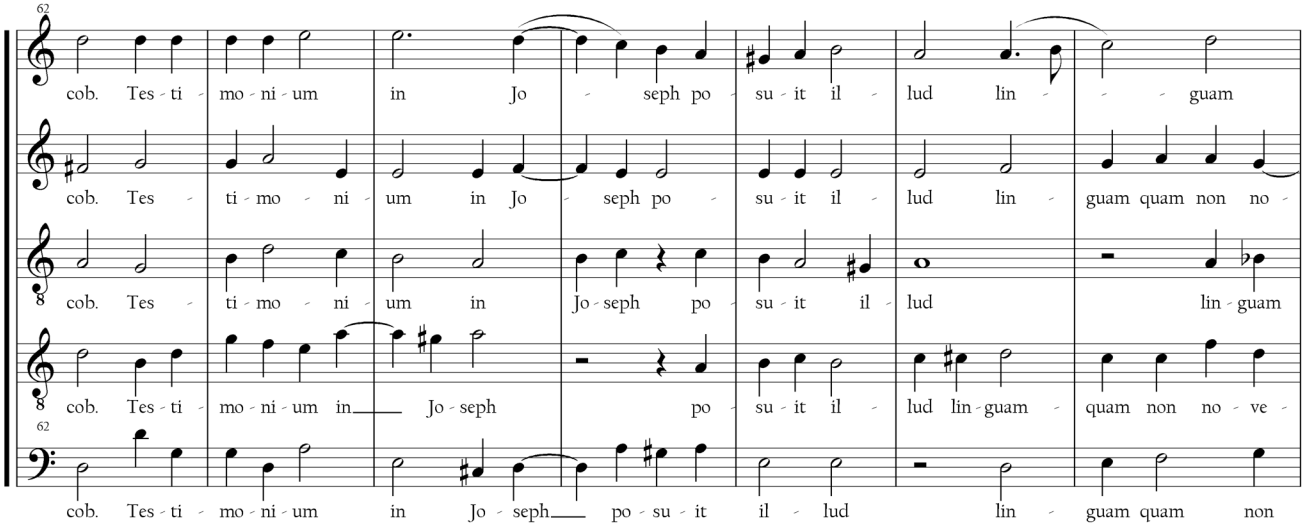
62
cob. Tes - ti - mo - ni - um in Jo - seph po - su - it il - lud lin - - - guam
cob. Tes - ti - mo - ni - um in Jo - seph po - su - it il - lud lin - guam quam non no -
cob. Tes - ti - mo - ni - um in Jo - seph po - su - it il - lud lin - guam
cob. Tes - ti - mo - ni - um in Jo - seph po - su - it il - lud lin - guam quam non no - ve -
62
cob. Tes - ti - mo - ni - um in Jo - seph po - su - it il - lud lin - guam quam non

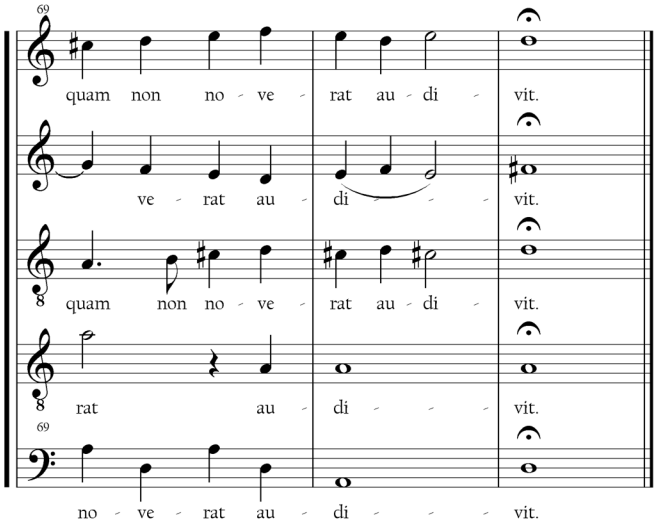
69
quam non no - ve - rat au - di - vit.
ve - rat au - di - - - vit.
quam non no - ve - rat au - di - vit.
rat au - di - - - vit.
69
no - ve - rat au - di - - - vit.

4. Magnificat (f.29r-30v)

(Antoine) Boesset

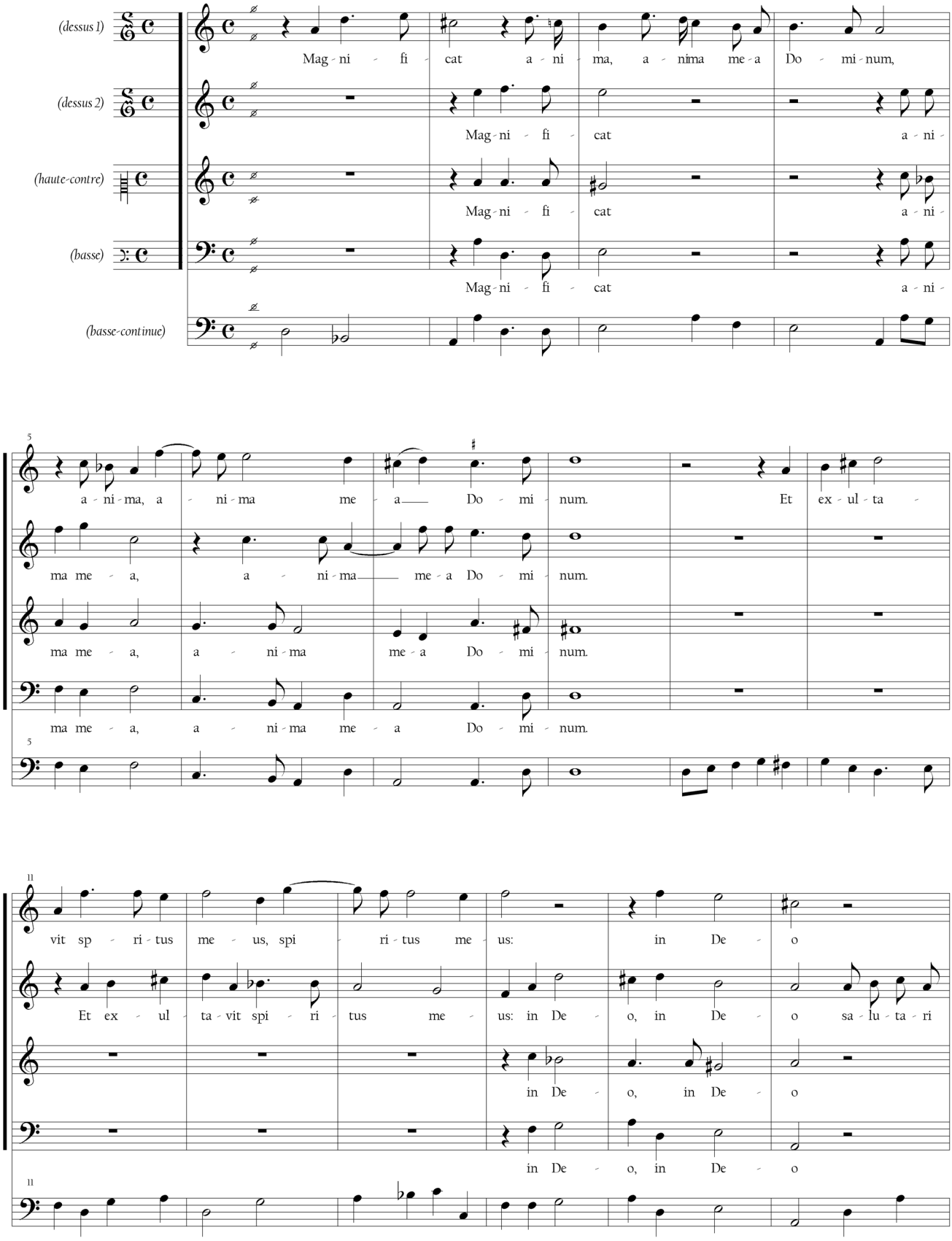

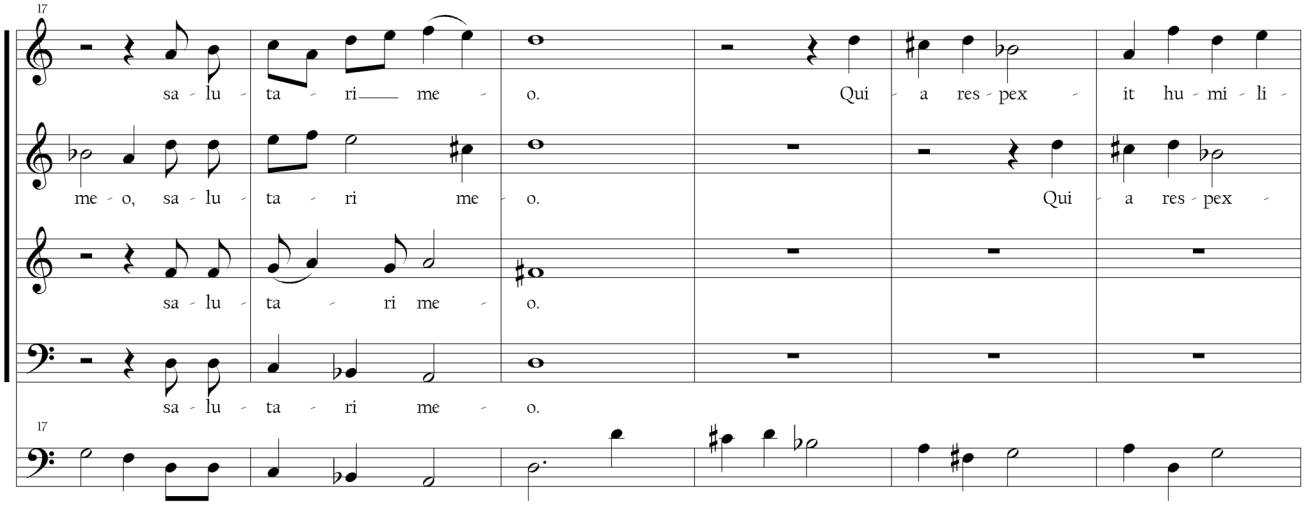
17
sa - lu - ta - ri me - o. Qui - a res - pex - it hu - mi - li -
me - o, sa - lu - ta - ri me - o. Qui - a res - pex -
sa - lu - ta - ri me - o.
sa - lu - ta - ri me - o.
17

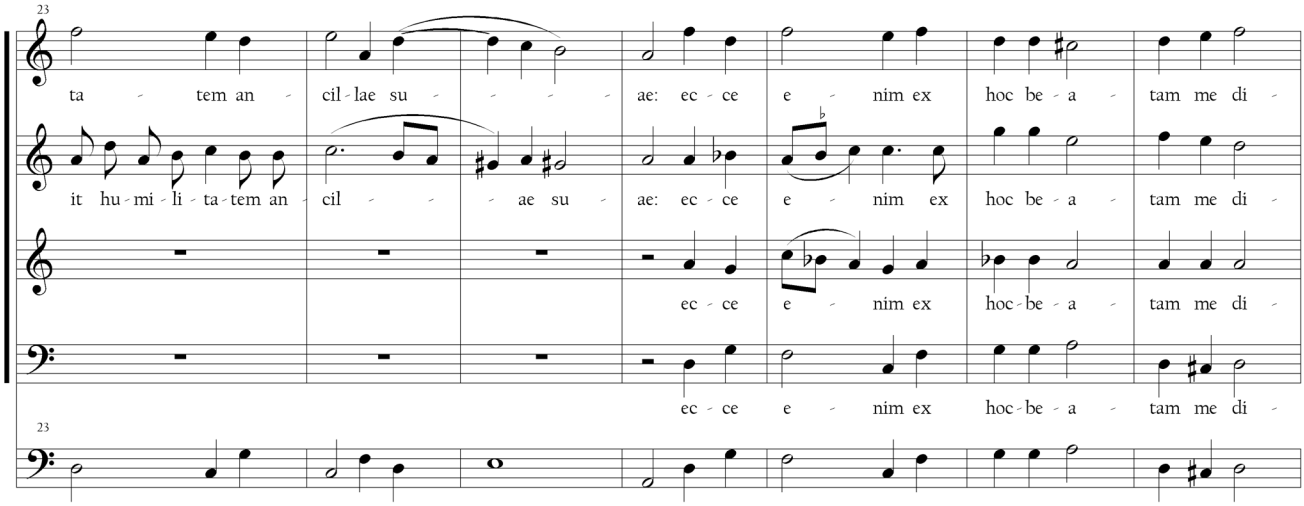
23
ta - tem an - cil - lae su - - - - - ae: ec - ce e - nim ex hoc be - a - tam me di -
it hu - mi - li - ta - tem an - cil - - - ae su - ae: ec - ce e - nim ex hoc be - a - tam me di -
ec - ce e - nim ex hoc - be - a - tam me di -
ec - ce e - nim ex hoc - be - a - tam me di -
23

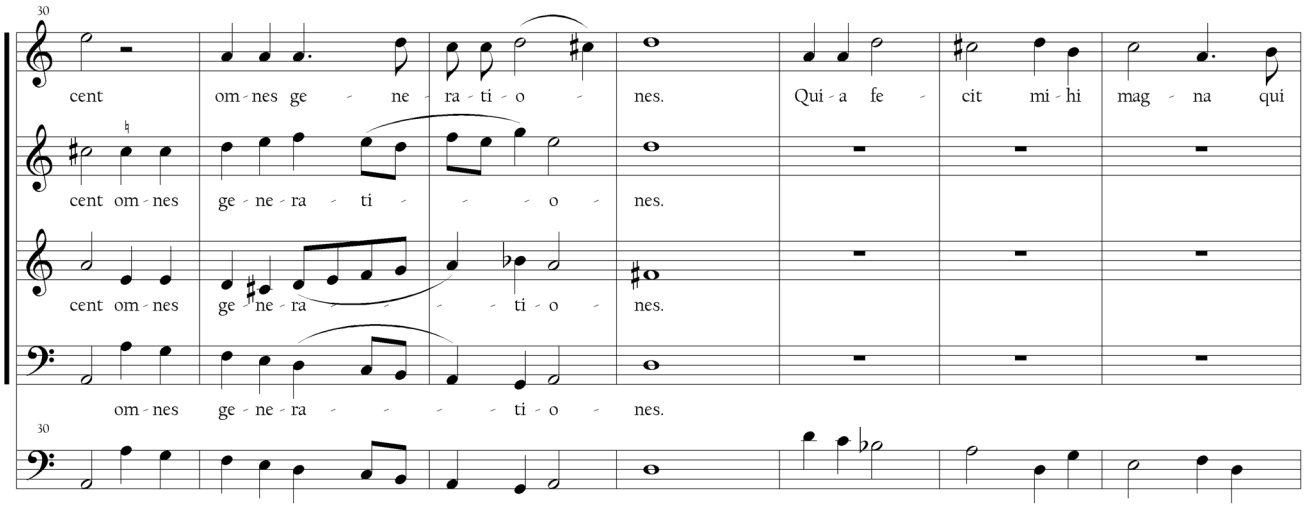
30
cent om - nes ge - ne - ra - ti - o - nes. Qui - a fe - cit mi - hi mag - na qui
cent om - nes ge - ne - ra - ti - - - - o - nes.
cent om - nes ge - ne - ra - - - - - ti - o - nes.
om - nes ge - ne - ra - - - - - ti - o - nes.
30

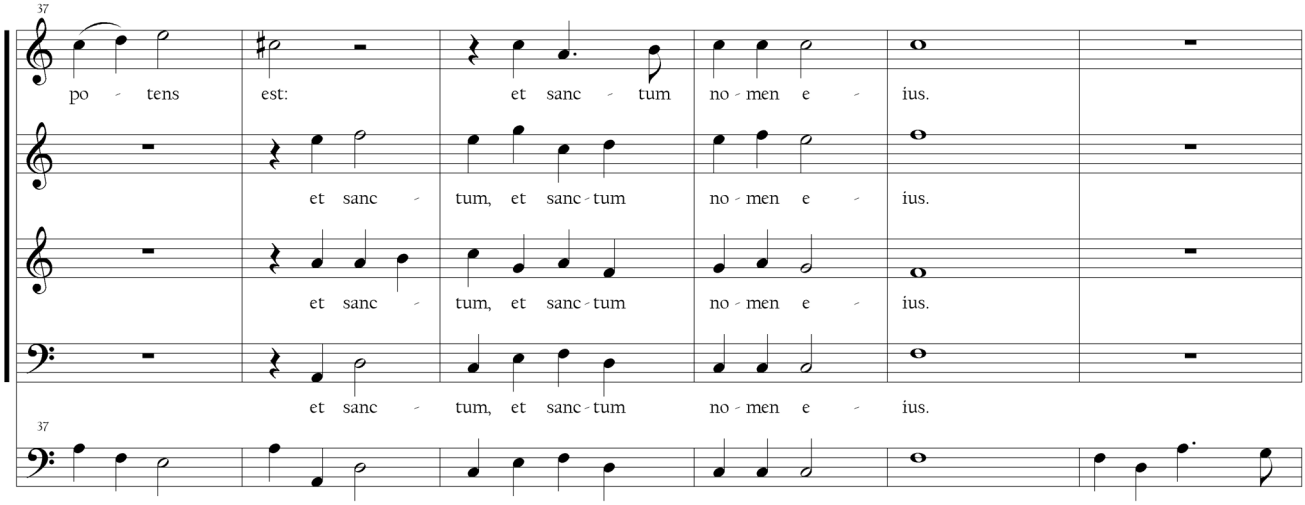
37
po - tens est: et sanc - tum no - men e - ius.
et sanc - tum, et sanc - tum no - men e - ius.
et sanc - tum, et sanc - tum no - men e - ius.
et sanc - tum, et sanc - tum no - men e - ius.
37

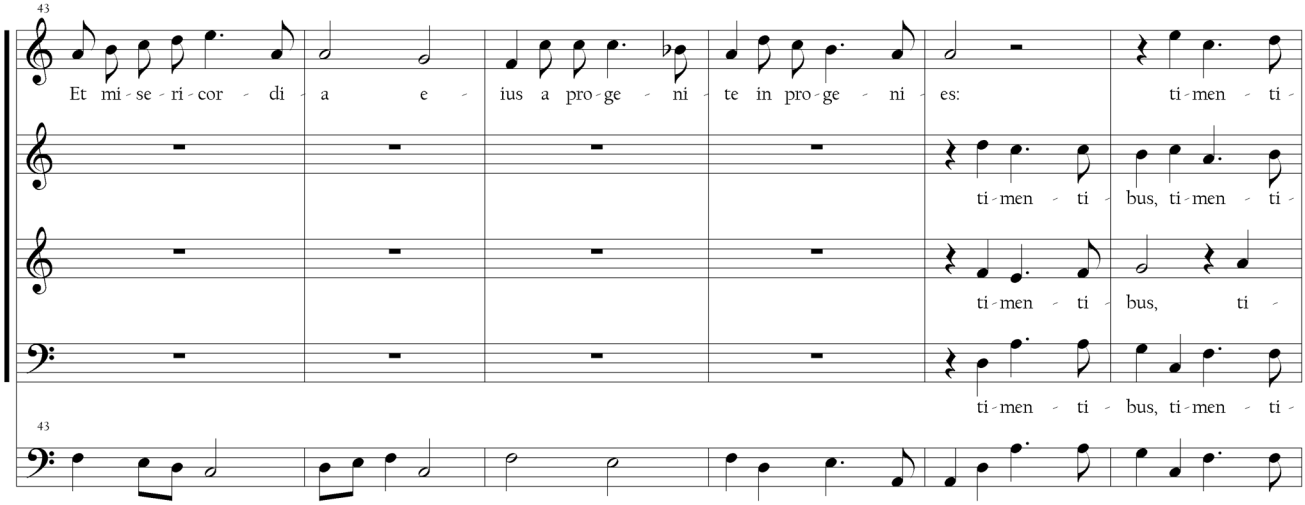
43
Et mi - se - ri - cor - di - a e - ius a pro - ge - ni - te in pro - ge - ni - es: ti - men - ti -
ti - men - ti - bus, ti - men - ti -
ti - men - ti - bus, ti
ti - men - ti - bus, ti - men - ti -
43

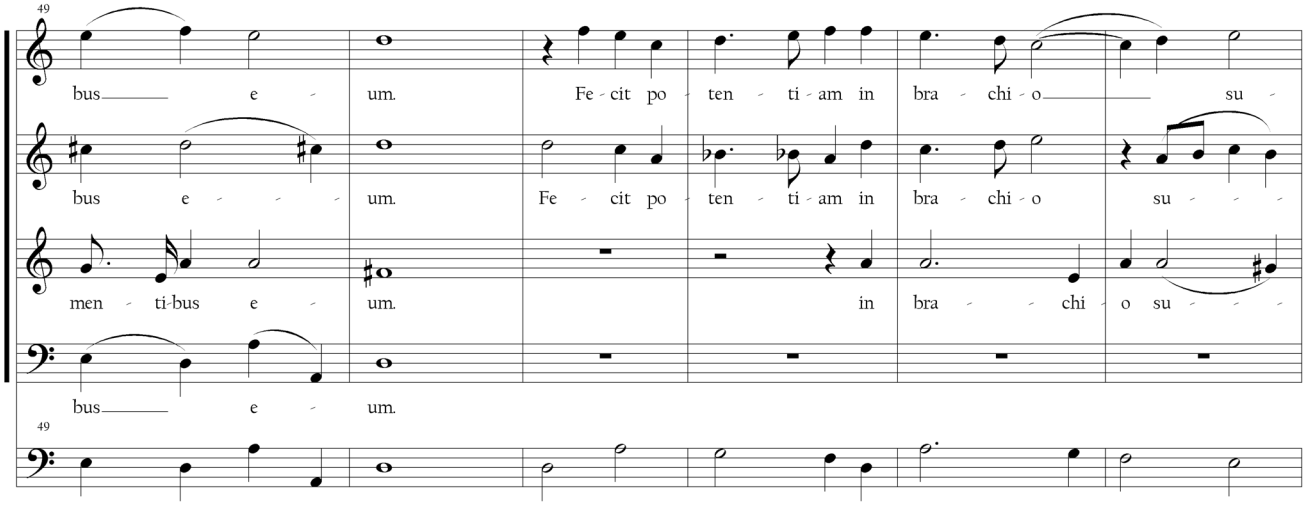
49
bus e - um. Fe - cit po - ten - ti - am in bra - chi - o su -
bus e - - - um. Fe - cit po - ten - ti - am in bra - chi - o su - - - -
men - ti - bus e - um. in bra - - chi - o su - - - -
bus e - um.
49

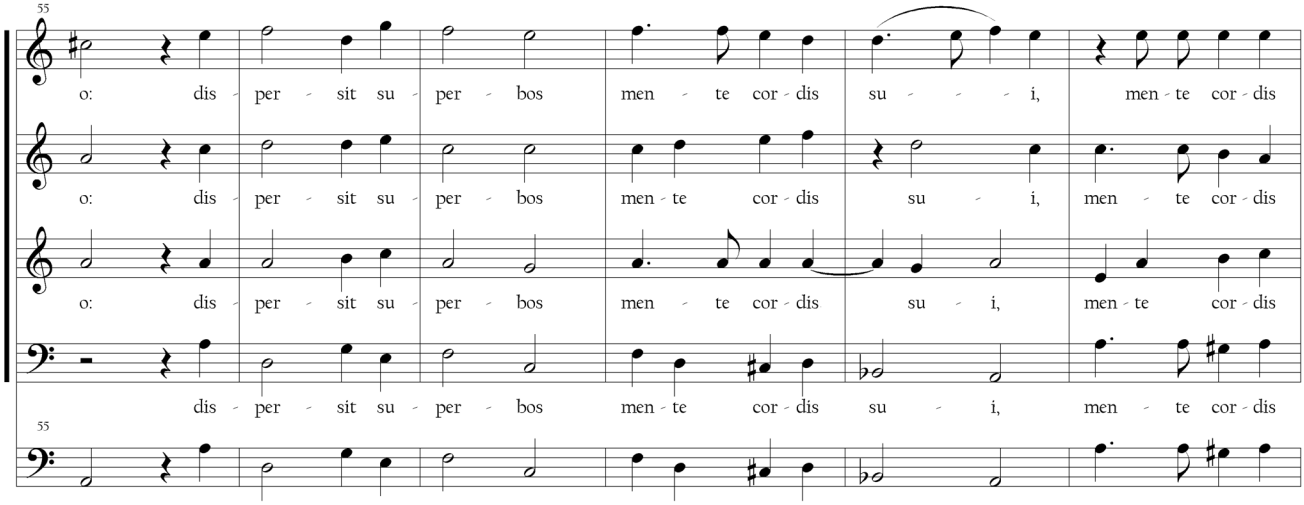
55
o: dis - per - sit su - per - bos men - te cor - dis su - - - i, men - te cor - dis
o: dis - per - sit su - per - bos men - te cor - dis su - i, men - te cor - dis
o: dis - per - sit su - per - bos men - te cor - dis su - i, men - te cor - dis
dis - per - sit su - per - bos men - te cor - dis su - i, men - te cor - dis
55

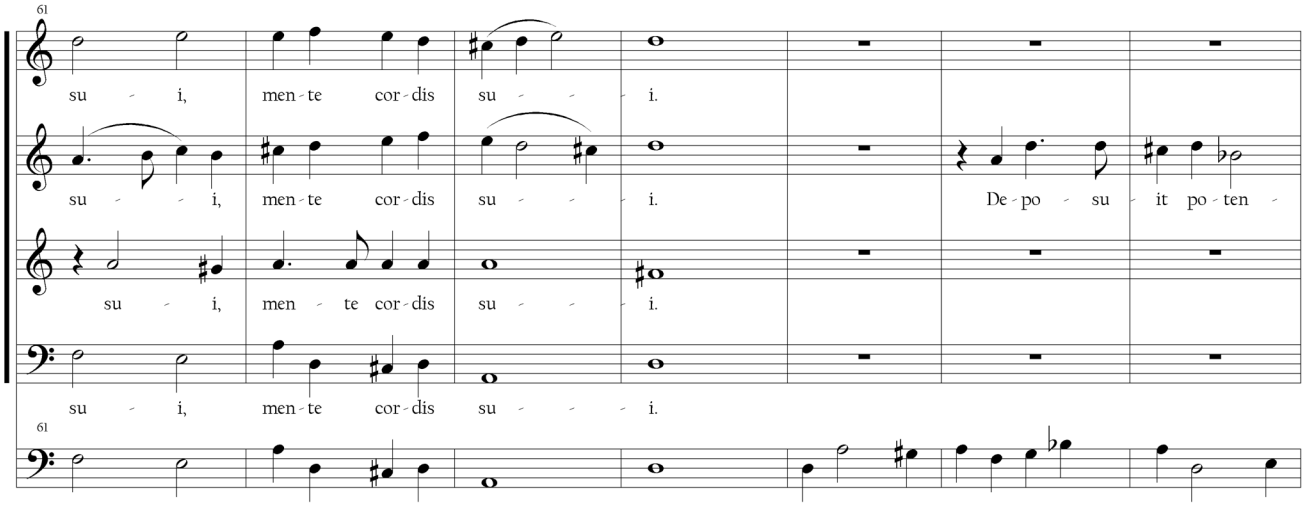
61
su - i, men - te cor - dis su - - - i.
su - - i, men - te cor - dis su - - - i. De - po - su - it po - ten -
su - i, men - te cor - dis su - - - i.
su - i, men - te cor - dis su - - - i.
61

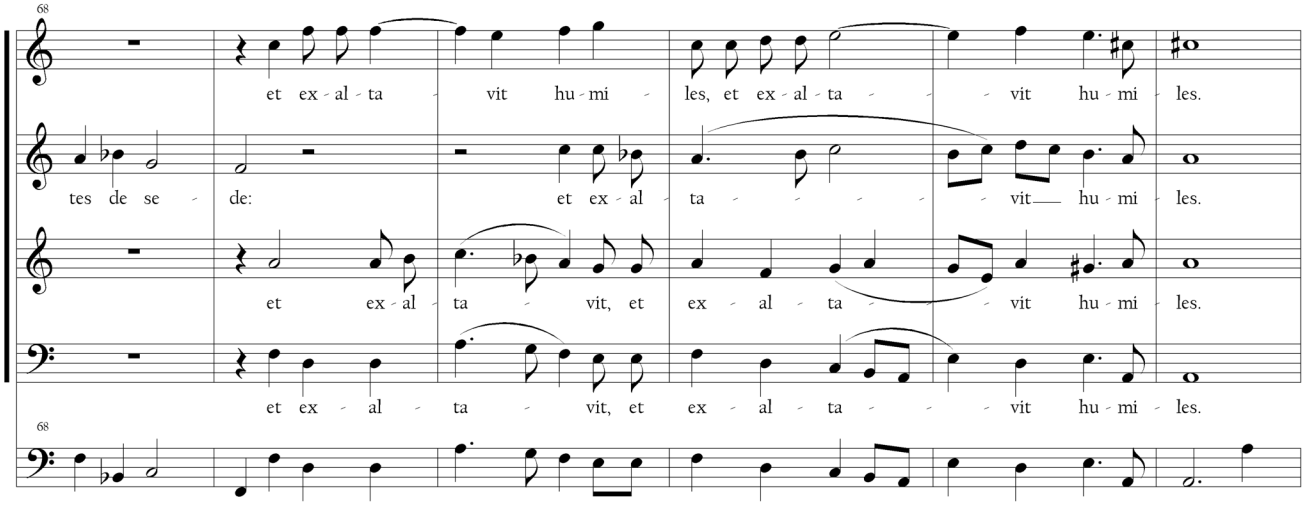
68
et ex - al - ta - vit hu - mi - les, et ex - al - ta - - - vit hu - mi - les.
tes de se - de: et ex - al - ta - - - - - vit hu - mi - les.
et ex - al - ta - vit, et ex - al - ta - - - vit hu - mi - les.
et ex - al - ta - vit, et ex - al - ta - - - vit hu - mi - les.
68

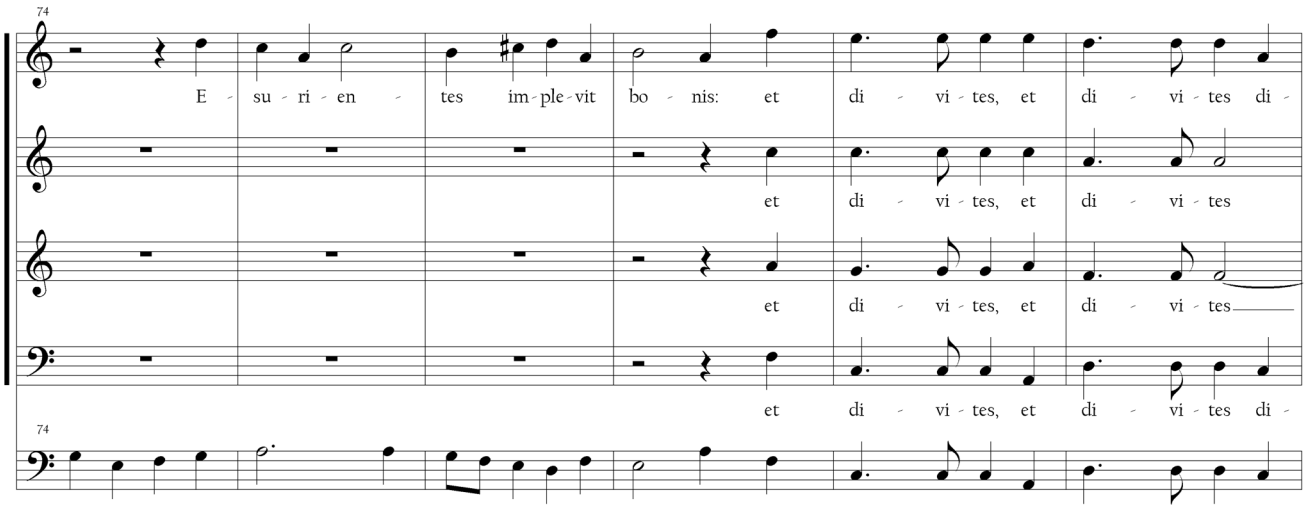
74
E - su - ri - en - tes im - ple - vit bo - nis: et di - vi - tes, et di - vi - tes di -
et di - vi - tes, et di - vi - tes
et di - vi - tes, et di - vi - tes
et di - vi - tes, et di - vi - tes di -
74

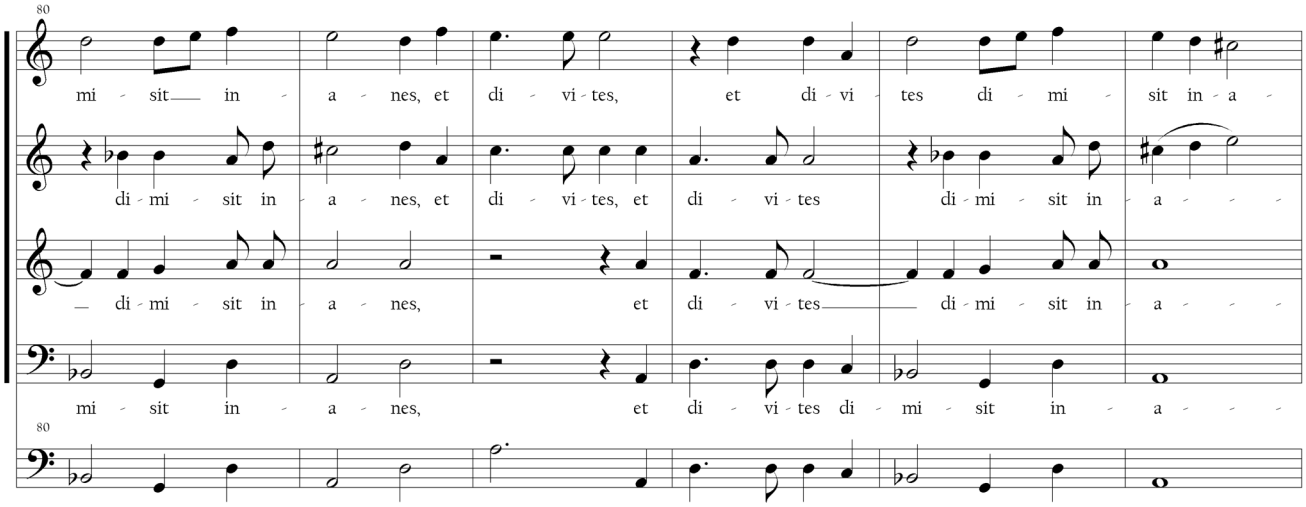
80
mi - sit in - a - nes, et di - vi - tes, et di - vi - tes di - mi - sit in - a -
di - mi - sit in - a - nes, et di - vi - tes, et di - vi - tes di - mi - sit in - a - - -
— di - mi - sit in - a - nes, et di - vi - tes di - mi - sit in - a - - -
mi - sit in - a - nes, et di - vi - tes di - mi - sit in - a - - -
80

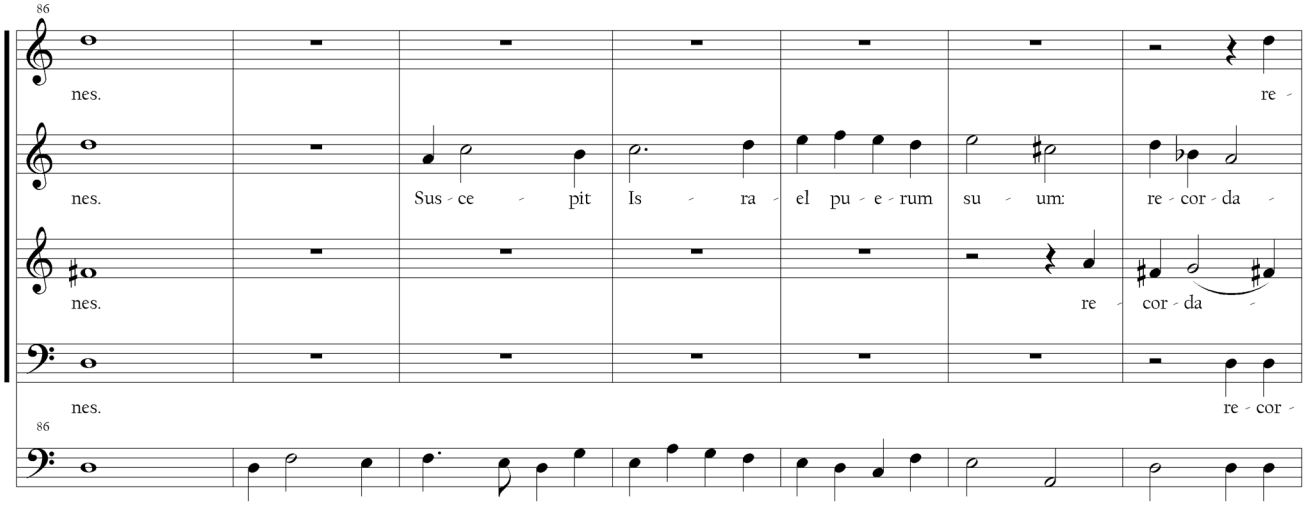
86
nes. re -
nes. Sus - ce - pit Is - ra - el pu - e - rum su - um: re - cor - da -
nes. re - cor - da -
nes. re - cor -
86

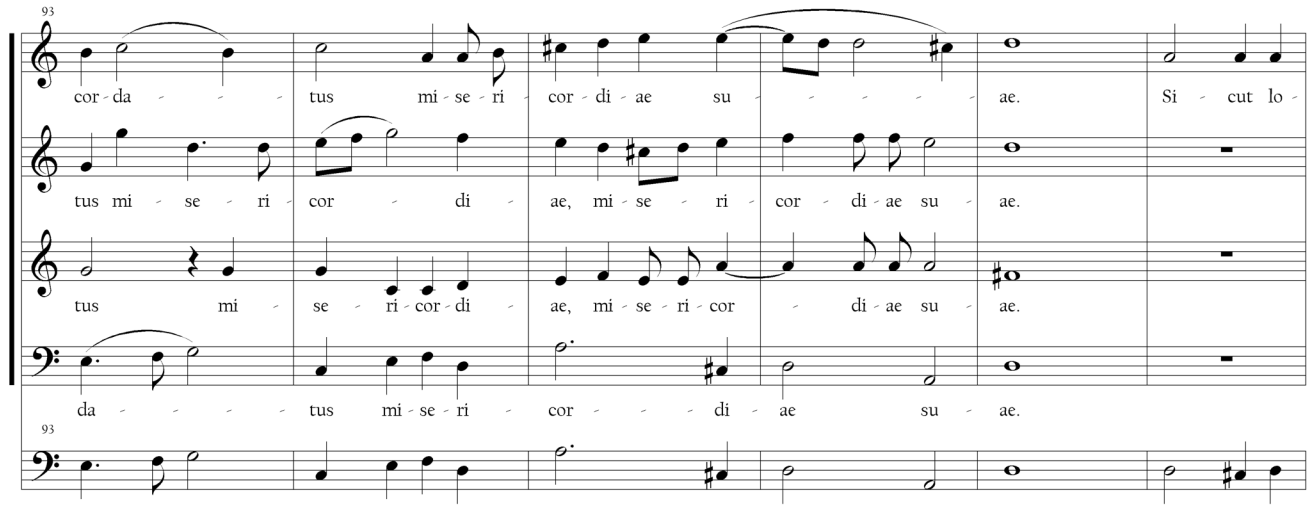
93
cor - da - - - - tus mi - se - ri - cor - di - ae su - - - - - ae. Si - cut lo -
tus mi - se - ri - cor - di - ae, mi - se - ri - cor - di - ae su - ae.
tus mi - se - ri - cor - di - ae, mi - se - ri - cor - di - ae su - ae.
da - - - - - tus mi - se - ri - cor - - - - di - ae su - ae.
93

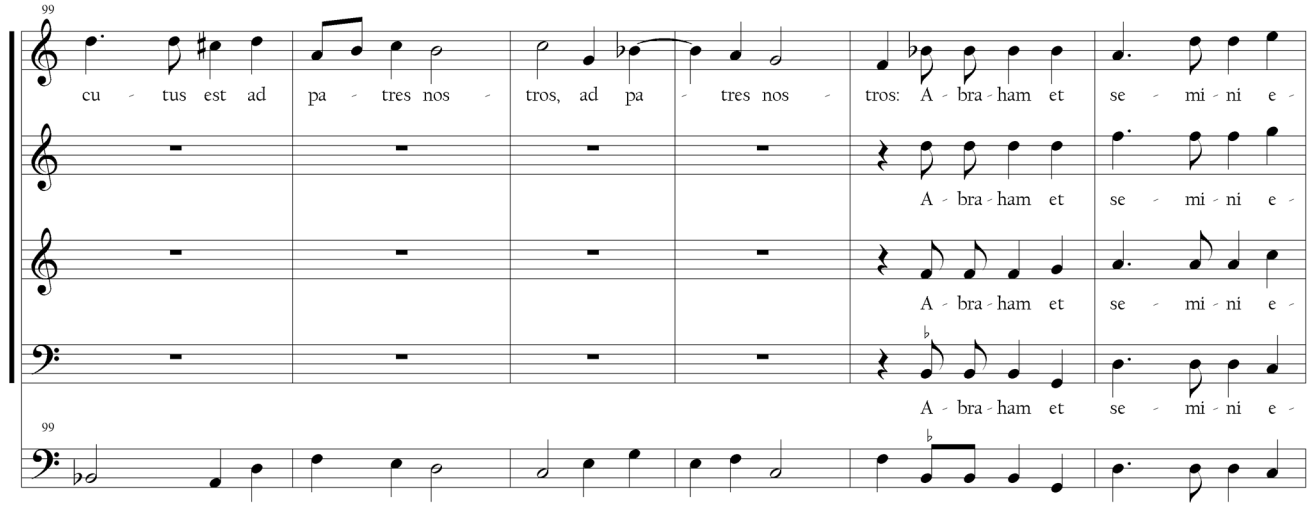
99
cu - tus est ad pa - tres nos - tros, ad pa - tres nos - tros: A - bra - ham et se - mi - ni e -
A - bra - ham et se - mi - ni e -
A - bra - ham et se - mi - ni e -
A - bra - ham et se - mi - ni e -
99

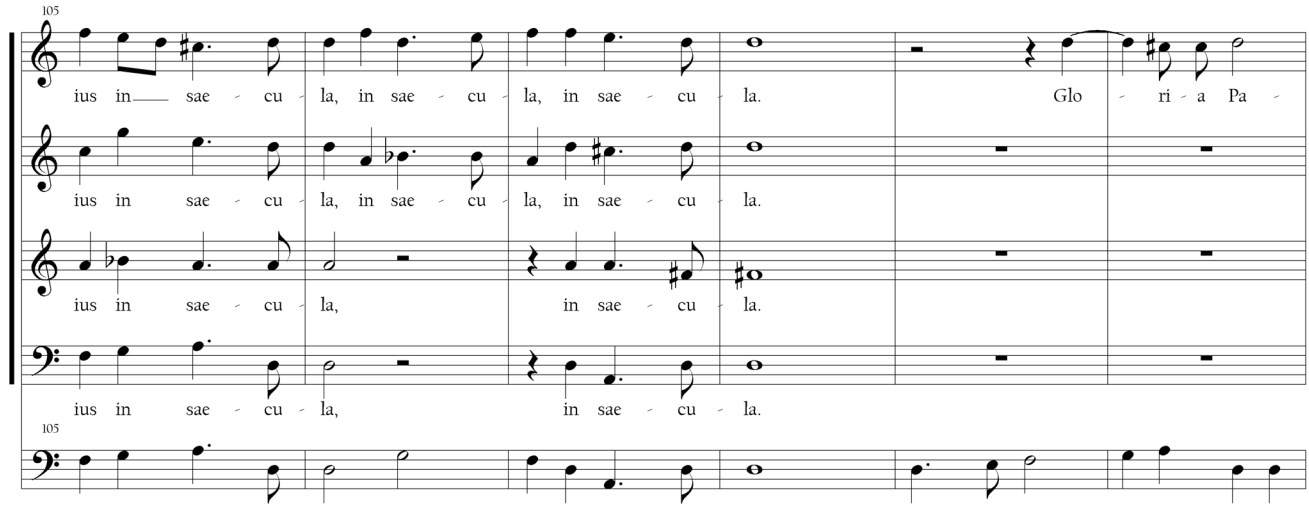
105
ius in sae - cu - la, in sae - cu - la, in sae - cu - la. Glo - ri - a Pa -
ius in sae - cu - la, in sae - cu - la, in sae - cu - la.
ius in sae - cu - la, in sae - cu - la.
ius in sae - cu - la, in sae - cu - la.
105

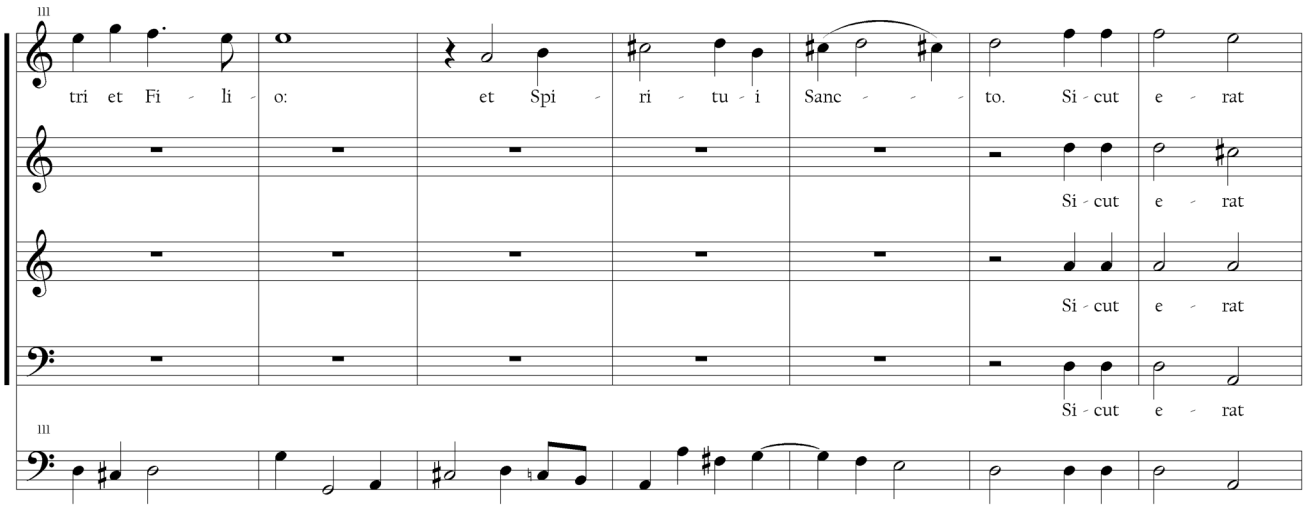
111
tri et Fi - li - o: et Spi - ri - tu - i Sanc - - - to. Si - cut e - rat
Si - cut e - rat
Si - cut e - rat
Si - cut e - rat
111

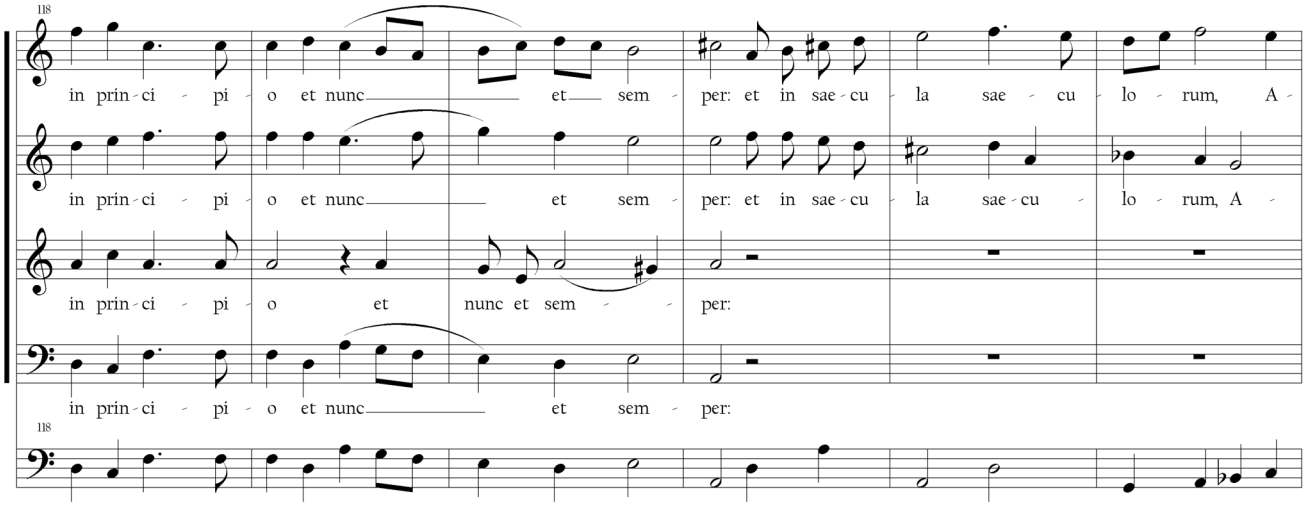
118
in prin - ci - pi - o et nunc et sem - per: et in sae - cu - la sae - cu - lo - rum, A -
in prin - ci - pi - o et nunc et sem - per: et in sae - cu - la sae - cu - lo - rum, A -
in prin - ci - pi - o et nunc et sem - per:
in prin - ci - pi - o et nunc et sem - per:
118

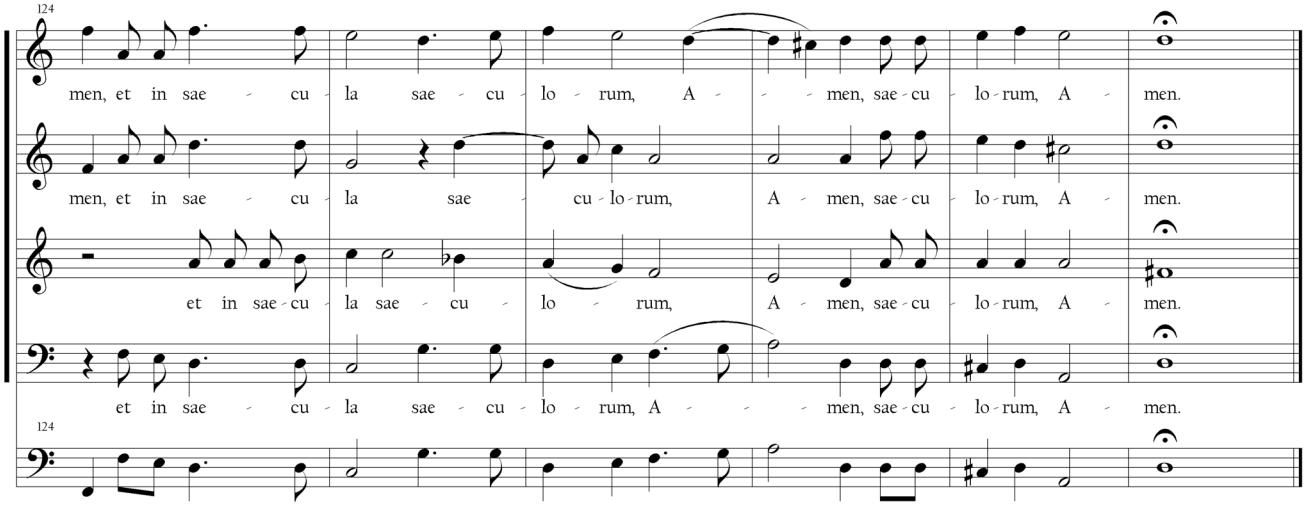
124
men, et in sae - cu - la sae - cu - lo - rum, A - - men, sae - cu - lo - rum, A - men.
men, et in sae - cu - la sae - cu - lo - rum, A - men, sae - cu - lo - rum, A - men.
et in sae - cu - la sae - cu - lo - rum, A - men, sae - cu - lo - rum, A - men.
et in sae - cu - la sae - cu - lo - rum, A - - men, sae - cu - lo - rum, A - men.
124

5. Ecce panis angelorum
(f.30r-30v)

André Pechon

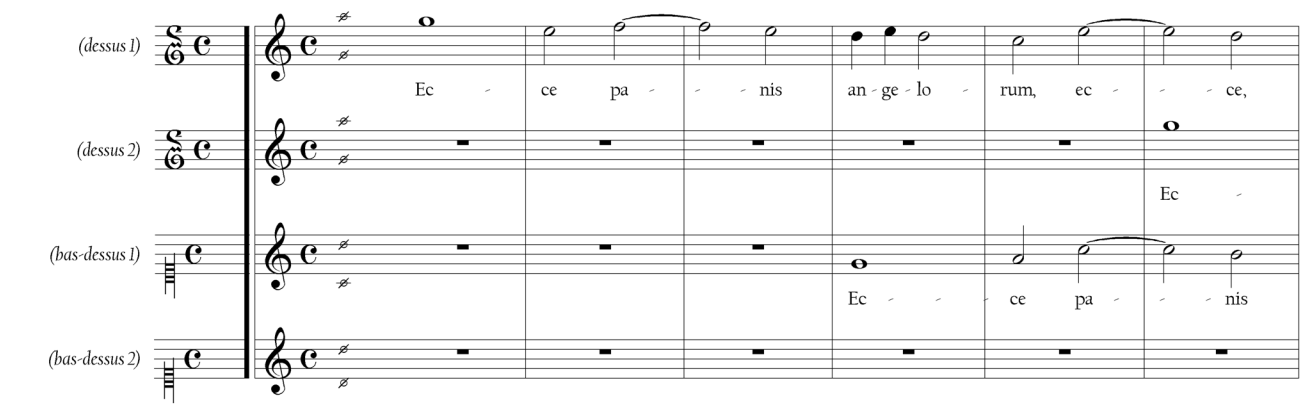

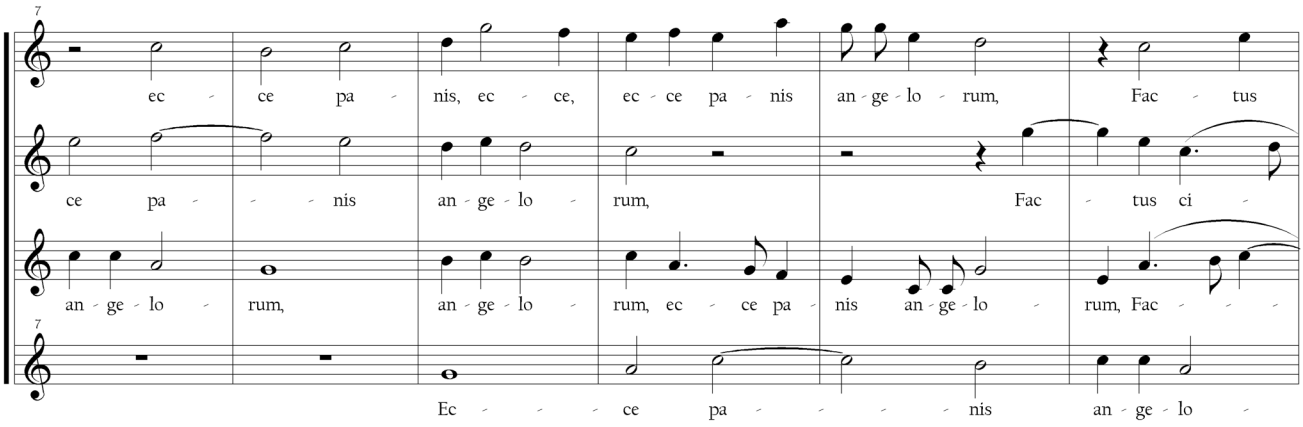

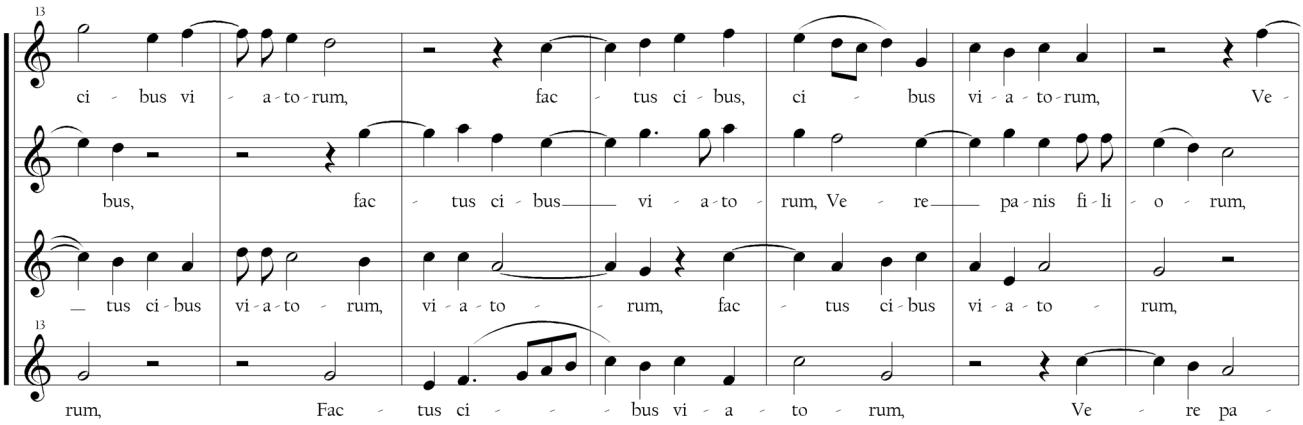

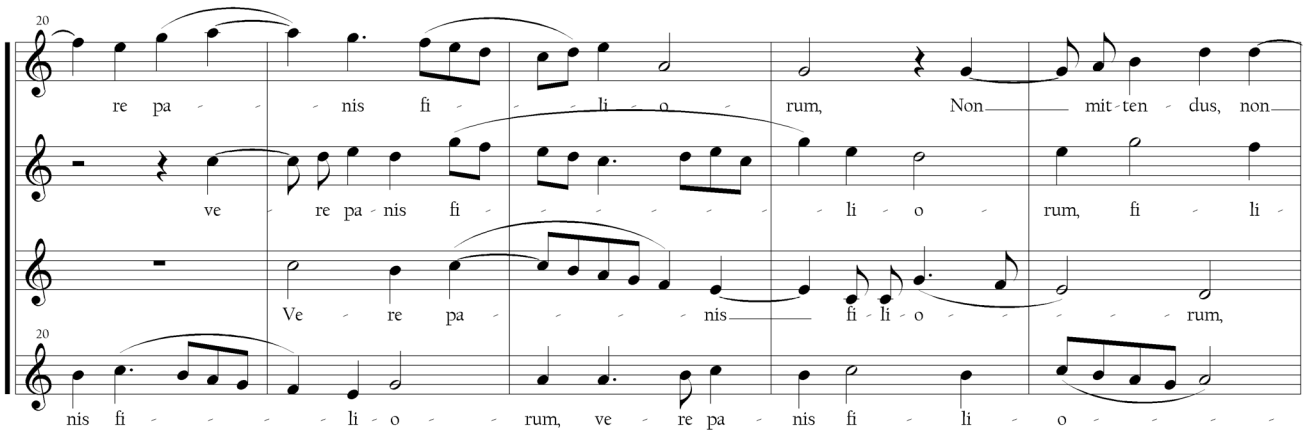
20
re pa - - - nis fi - - - li - o - rum, Non mit - ten - dus, non
ve - re pa - nis fi - - - - - - li - o - rum, fi - li -
Ve - re pa - - - - nis fi - li - o - - - - - rum,
20
nis fi - - - - li - o - - rum, ve - re pa - nis fi - li - o - - - -

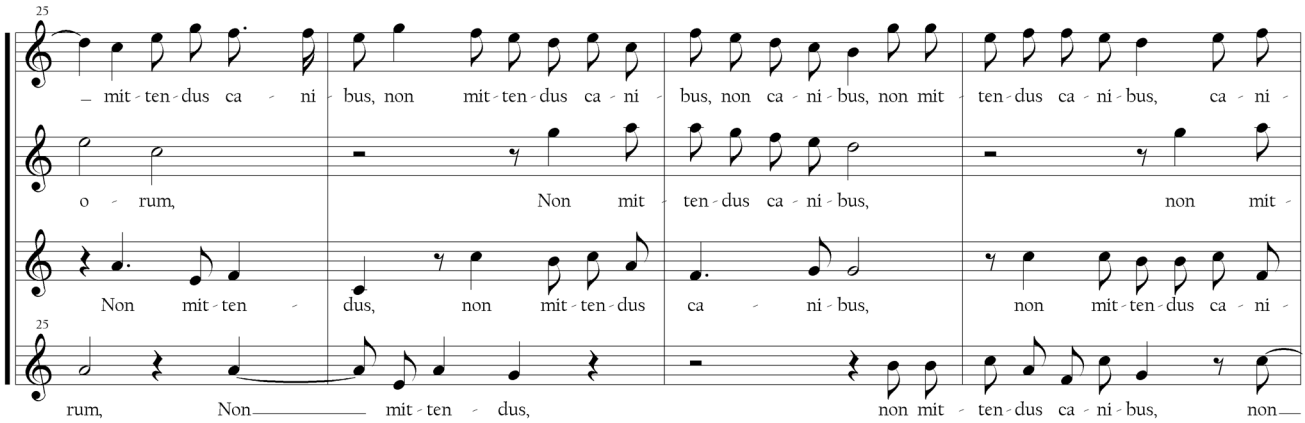
25
- mit - ten - dus ca - ni - bus, non mit - ten - dus ca - ni - bus, non ca - ni - bus, non mit - ten - dus ca - ni - bus, ca - ni -
o - rum, Non mit - ten - dus ca - ni - bus, non mit -
Non mit - ten - dus, non mit - ten - dus ca - ni - bus, non mit - ten - dus ca - ni -
25
rum, Non mit - ten - dus, non mit - ten - dus ca - ni - bus, non -

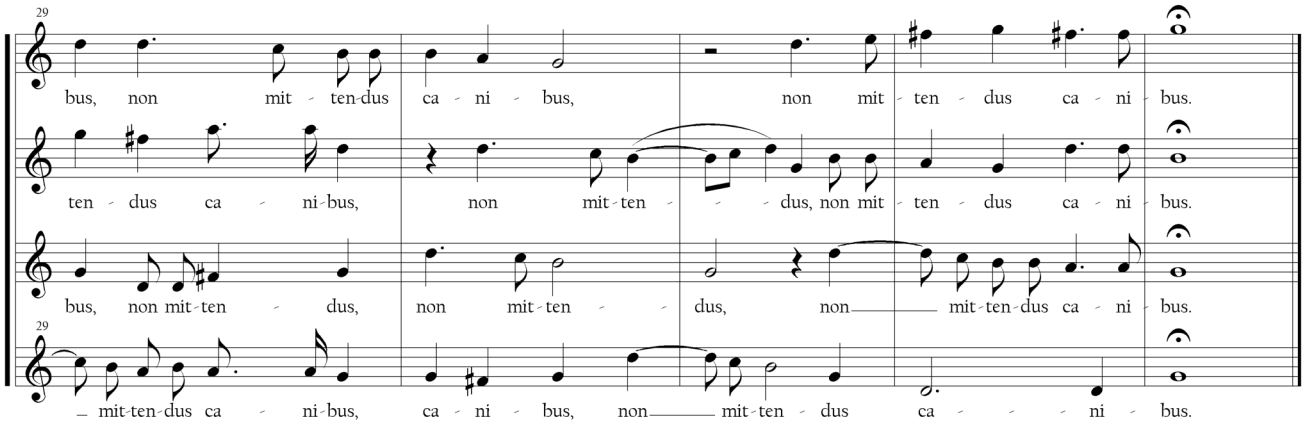
29
bus, non mit - ten - dus ca - ni - bus, non mit - ten - dus ca - ni - bus.
ten - dus ca - ni - bus, non mit - ten - - - dus, non mit - ten - dus ca - ni - bus.
bus, non mit - ten - dus, non mit - ten - - dus, non mit - ten - dus ca - ni - bus.
29
- mit - ten - dus ca - ni - bus, ca - ni - bus, non mit - ten - dus ca - - - ni - bus.

6. Pange lingua
(f.31v)

André Pechon

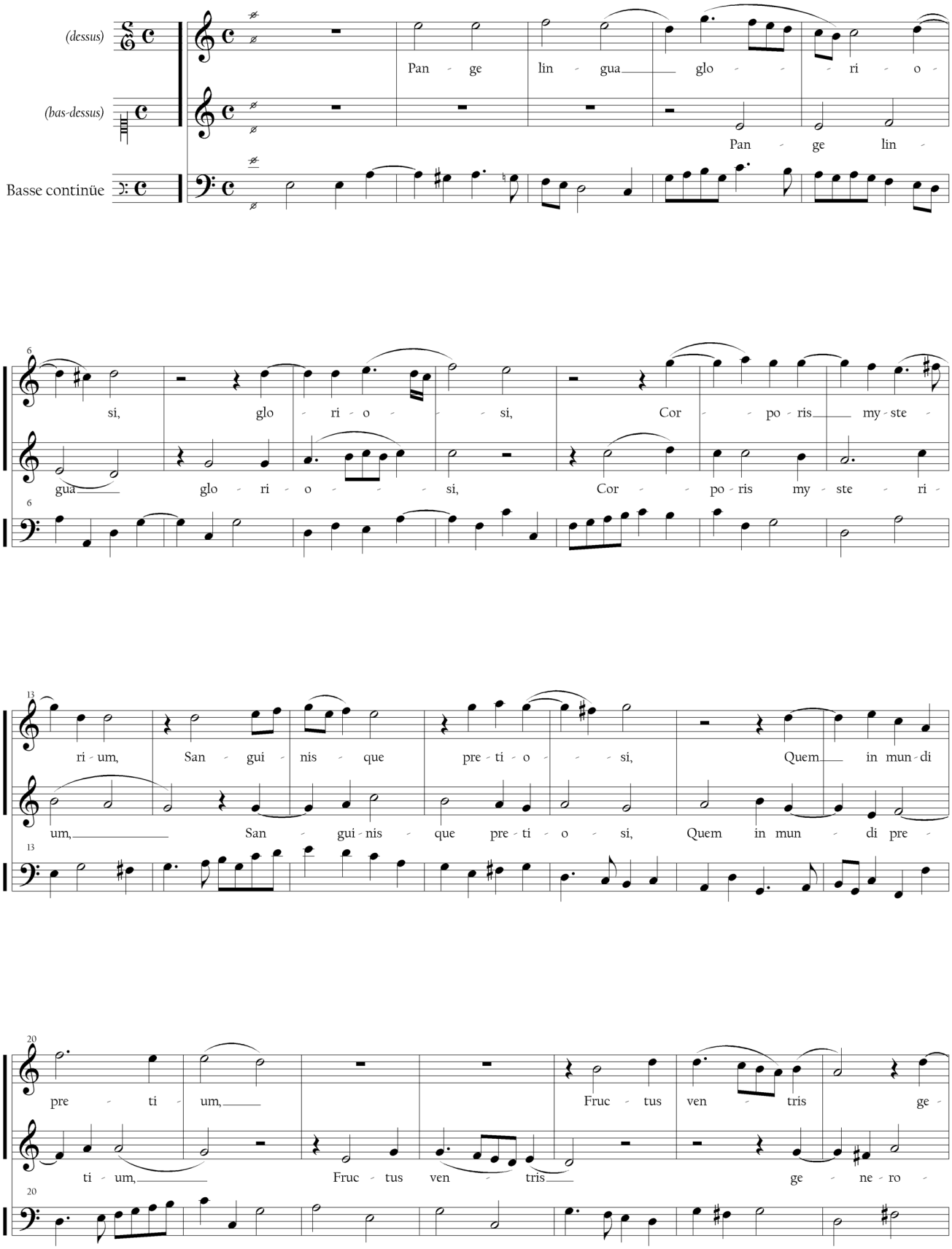

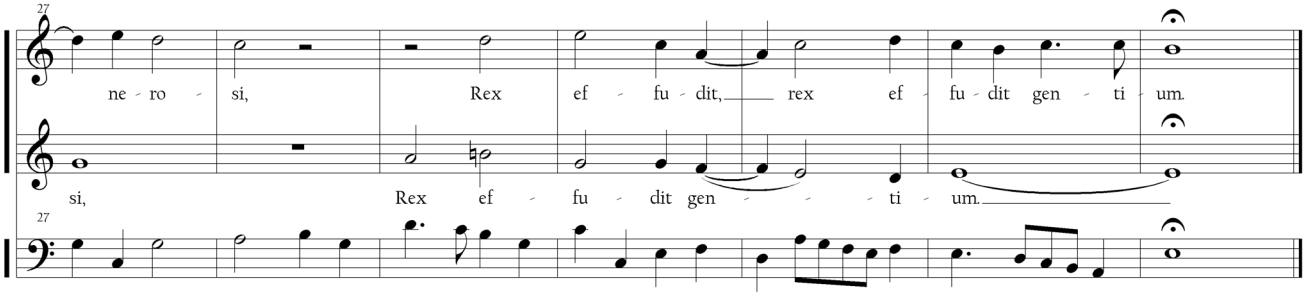
27
ne - ro - si, Rex ef - fu - dit, rex ef - fu - dit gen - ti - um.
si, Rex ef - fu - dit gen - ti - um.
27

7. Non ex virili semine
(f.32r)

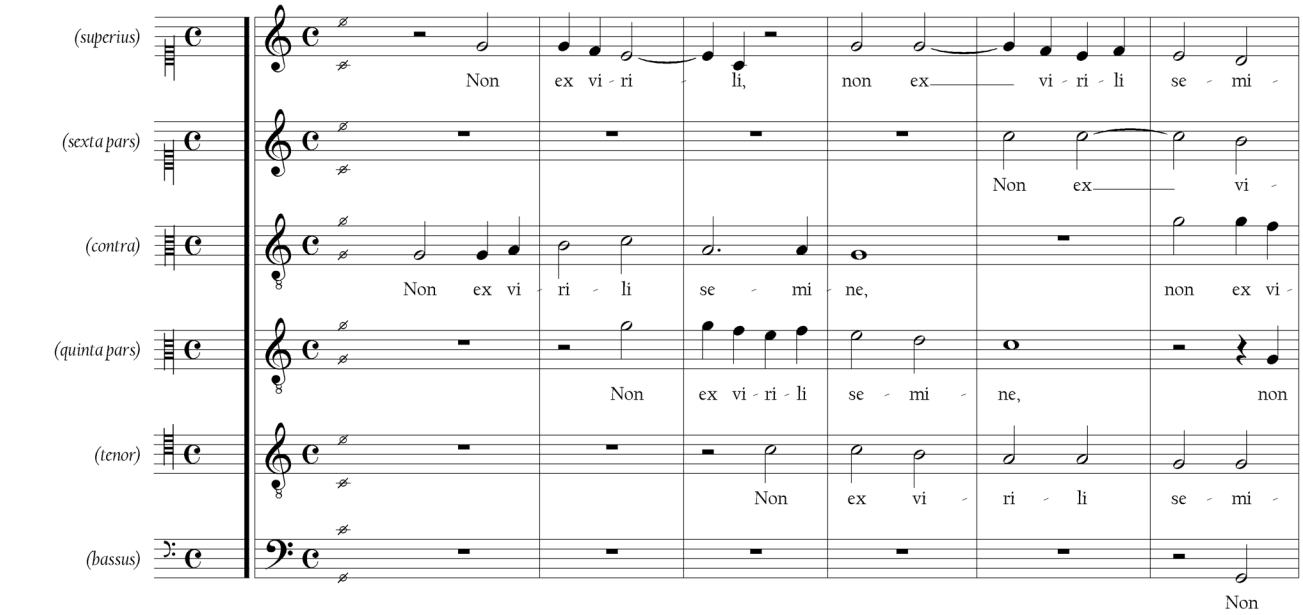

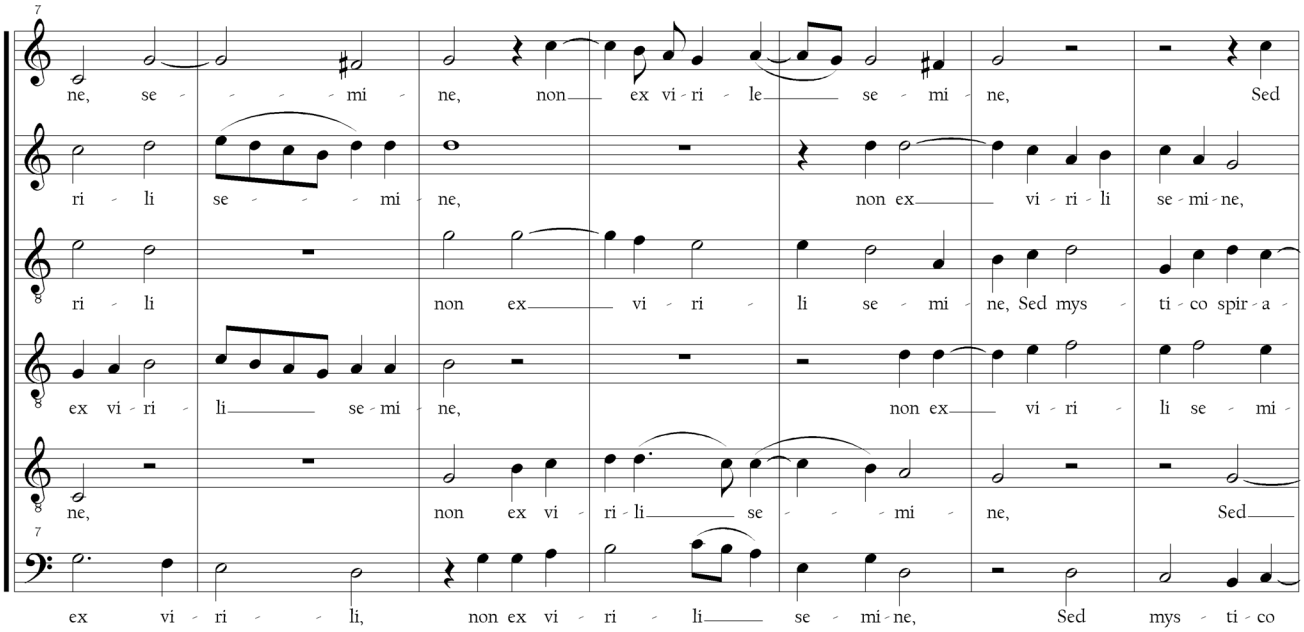

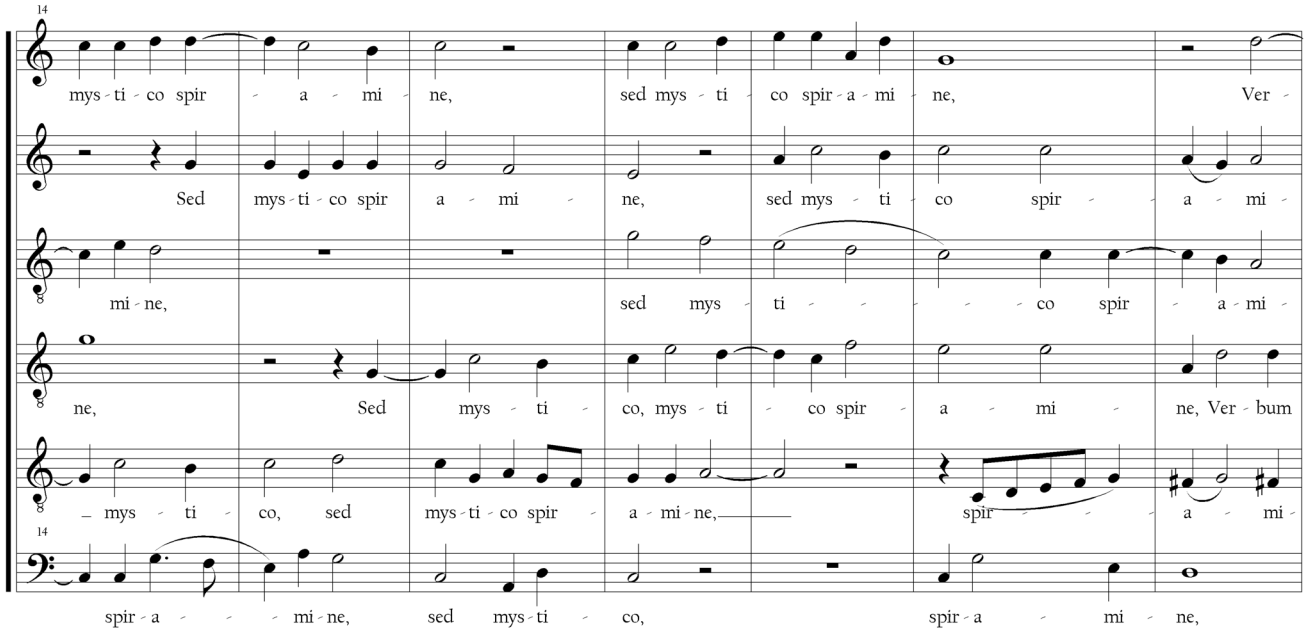
14
mys - ti - co spir - a - mi - ne, sed mys - ti - co spir - a - mi - ne, Ver -
Sed mys - ti - co spir a - mi - ne, sed mys - ti - co spir - a - mi -
mi - ne, sed mys - ti - co spir - a - mi -
ne, Sed mys - ti - co, mys - ti - co spir - a - mi - ne, Ver - bum
_ mys - ti - co, sed mys - ti - co spir - a - mi - ne, spir - a - mi
14
spir - a - mi - ne, sed mys - ti - co, spir - a - mi - ne,

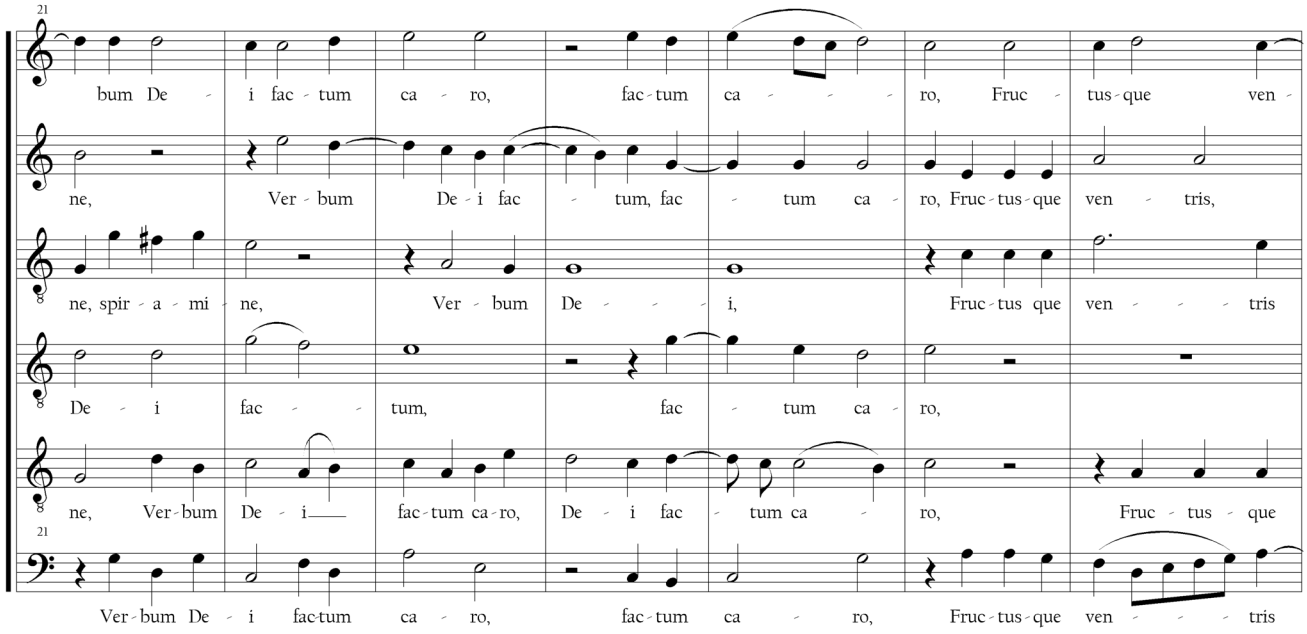
21
bum De - i fac - tum ca - ro, fac - tum ca - ro, Fruc - tus - que ven -
ne, Ver - bum De - i fac - tum, fac - tum ca - ro, Fruc - tus - que ven - tris,
ne, spir - a - mi - ne, Ver - bum De - i, Fruc - tus que ven - tris
De - i fac - tum, fac - tum ca - ro,
ne, Ver - bum De - i fac - tum ca - ro, De - i fac - tum ca - ro, Fruc - tus - que
21
Ver - bum De - i fac - tum ca - ro, fac - tum ca - ro, Fruc - tus - que ven - tris

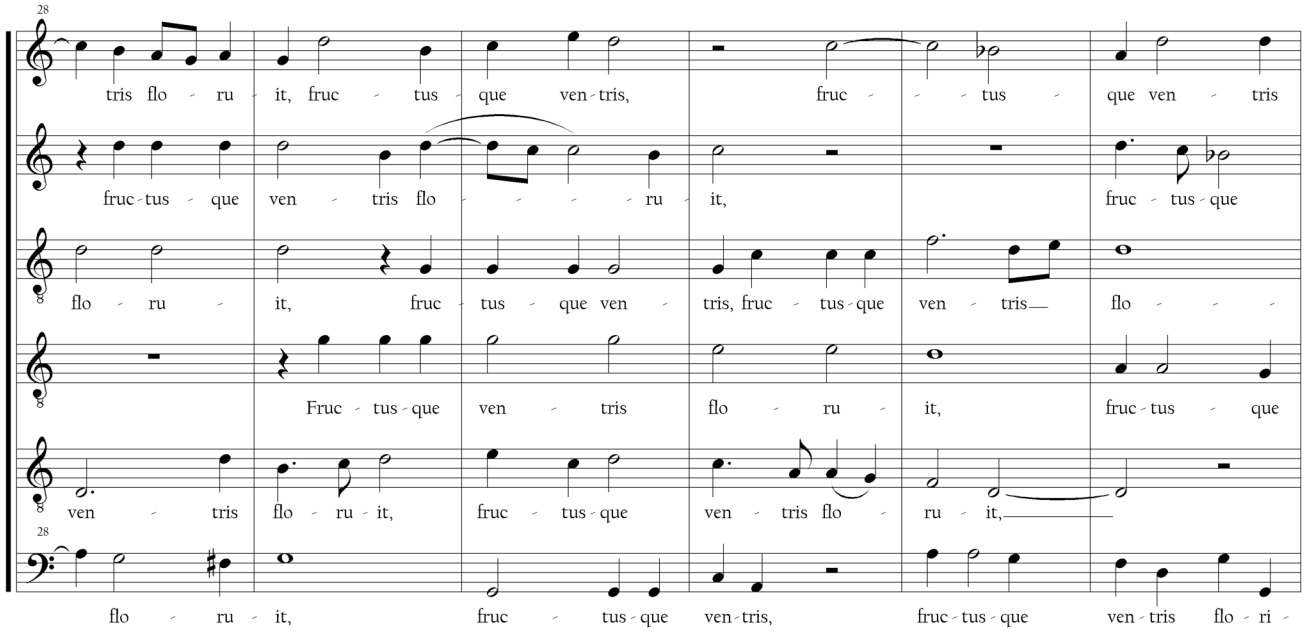
28
tris flo - ru - it, fruc - tus - que ven - tris, fruc - - - tus - que ven - tris
fruc - tus - que ven - tris flo - - - - - ru - it, fruc - tus - que
flo - ru - it, fruc - tus - que ven - tris, fruc - tus - que ven - tris flo - - - -
Fruc - tus - que ven - tris flo - ru - it, fruc - tus - que
ven - tris flo - ru - it, fruc - tus - que ven - tris flo - ru - it,
28
flo - ru - it, fruc - tus - que ven - tris, fruc - tus - que ven - tris flo - ri -

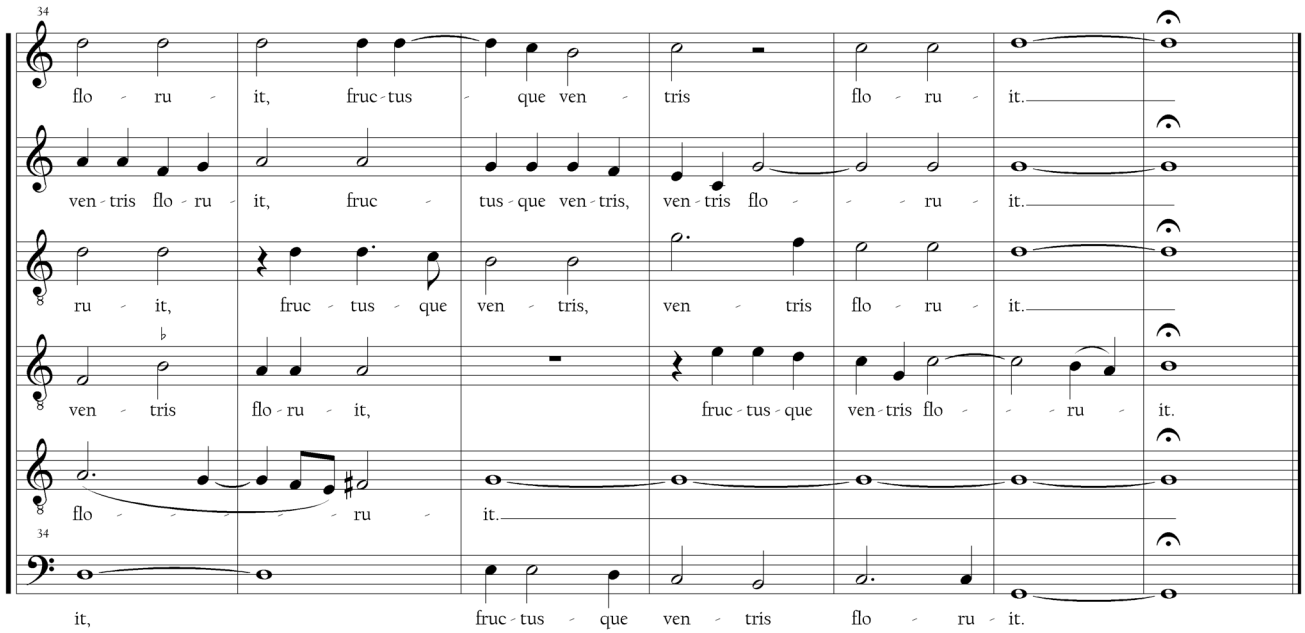
34
flo - ru - it, fruc - tus - que ven - tris flo - ru - it.
ven - tris flo - ru - it, fruc - tus - que ven - tris, ven - tris flo - - - ru - it.
ru - it, fruc - tus - que ven - tris, ven - tris flo - ru - it.
ven - tris flo - ru - it, fruc - tus - que ven - tris flo - - - ru - it.
flo - - - - - ru - it.
34
it, fruc - tus - que ven - tris flo - ru - it.

8. Lumen ad revelationem
(f.33r)

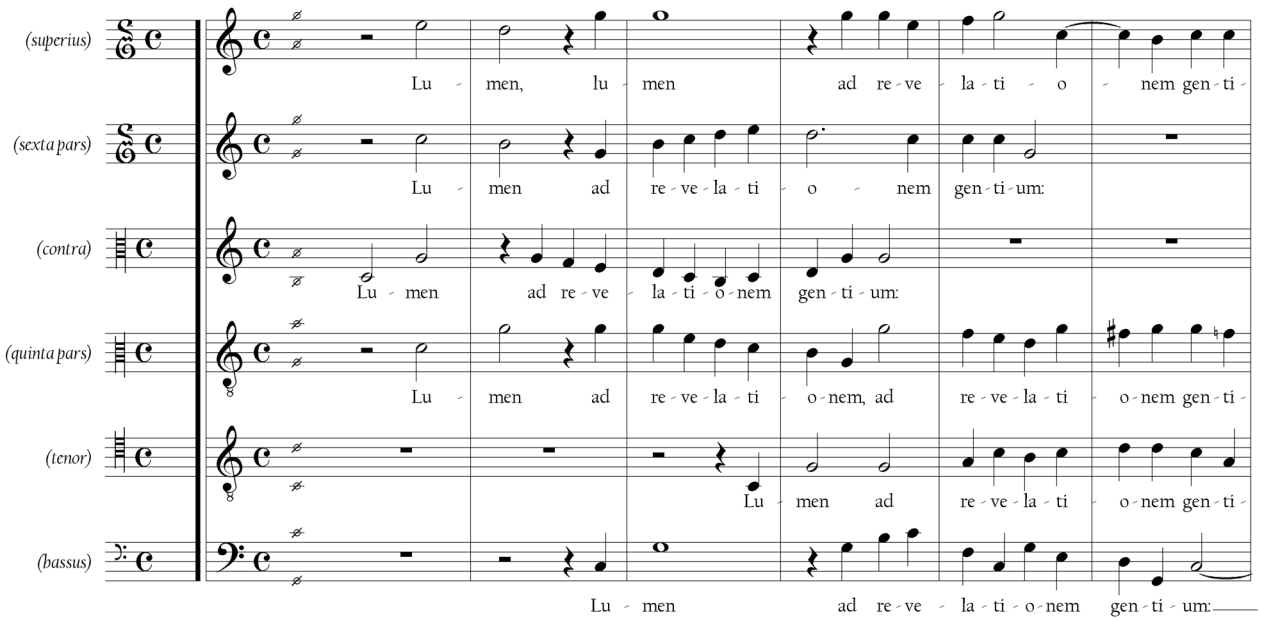

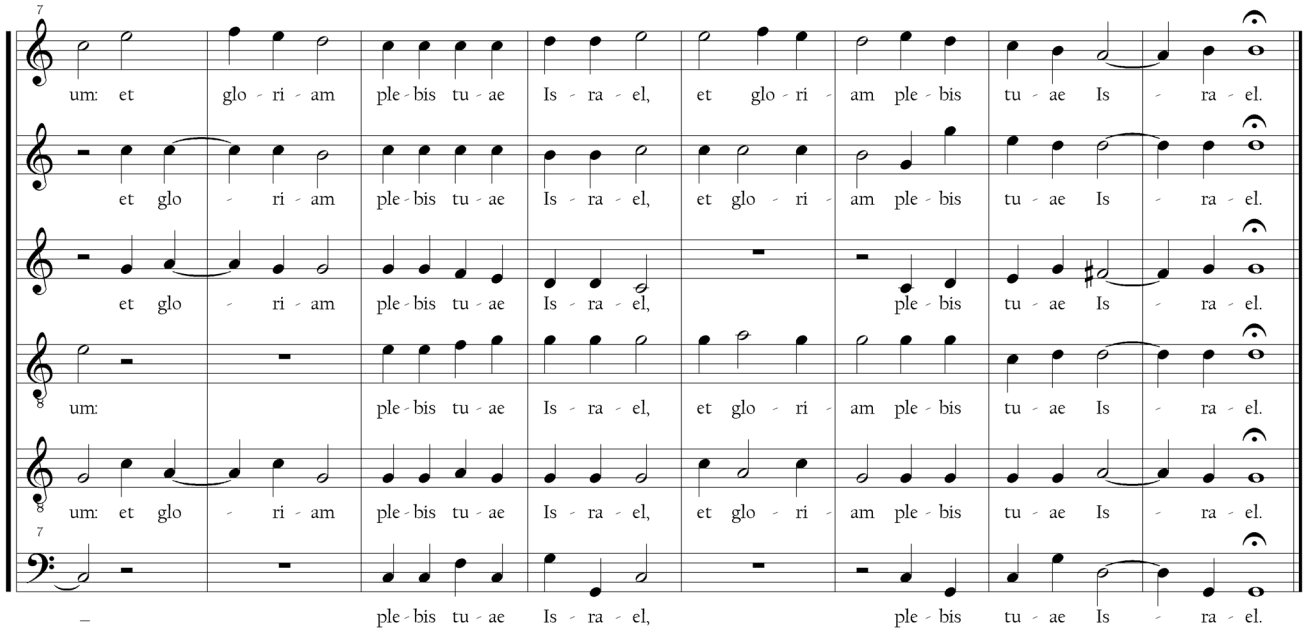

9. Ave maris stella
(f.34v)

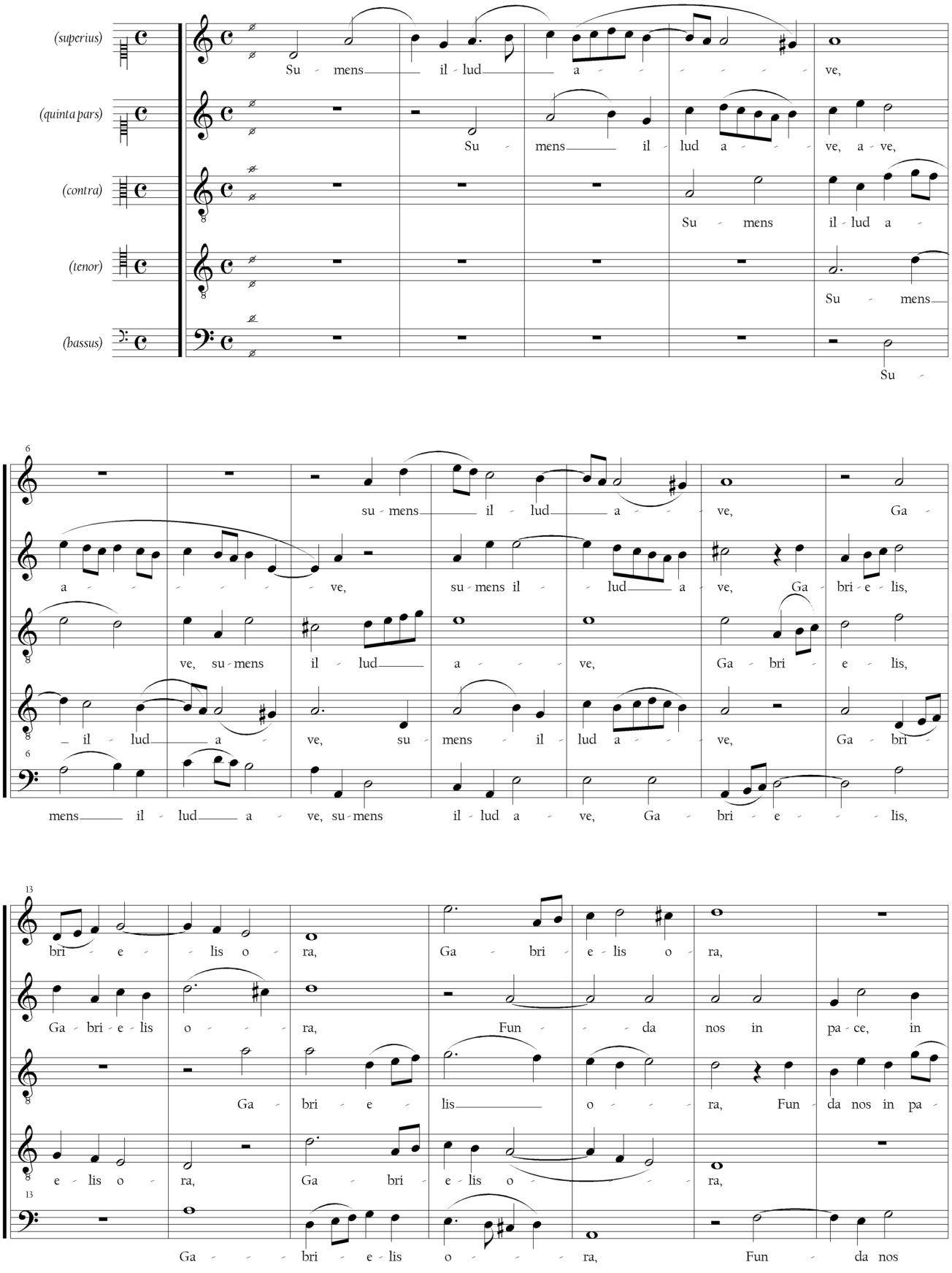

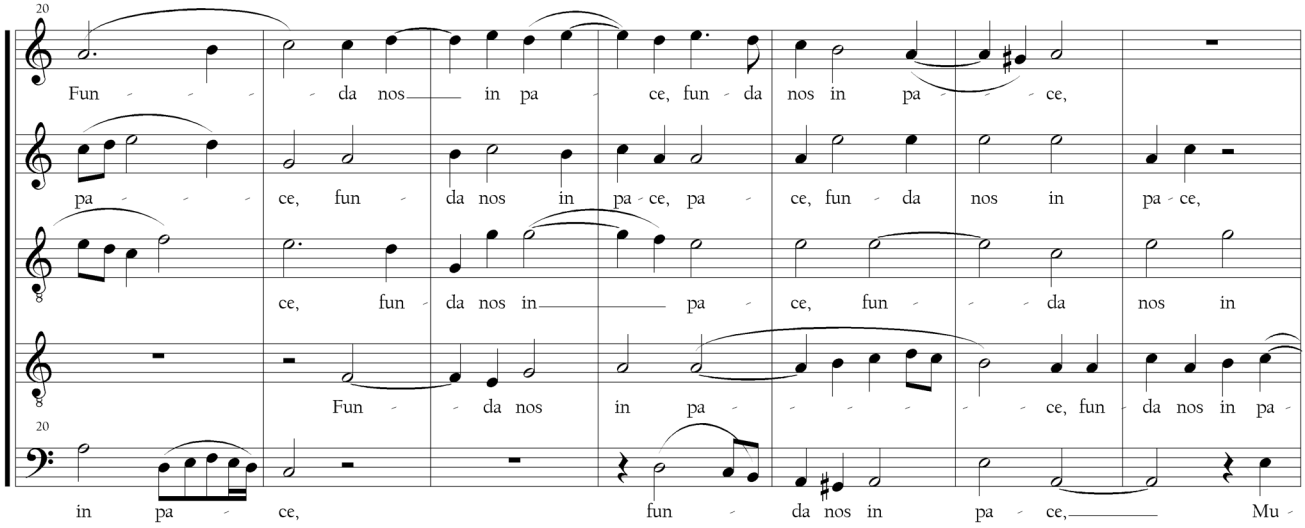
20
Fun da nos in pa ce, fun da nos in pa ce,
pa ce, fun da nos in pa ce, pa ce, fun da nos in pa ce,
ce, fun da nos in pa ce, fun da nos in
Fun da nos in pa ce, fun da nos in pa
in pa ce, fun da nos in pa ce, Mu

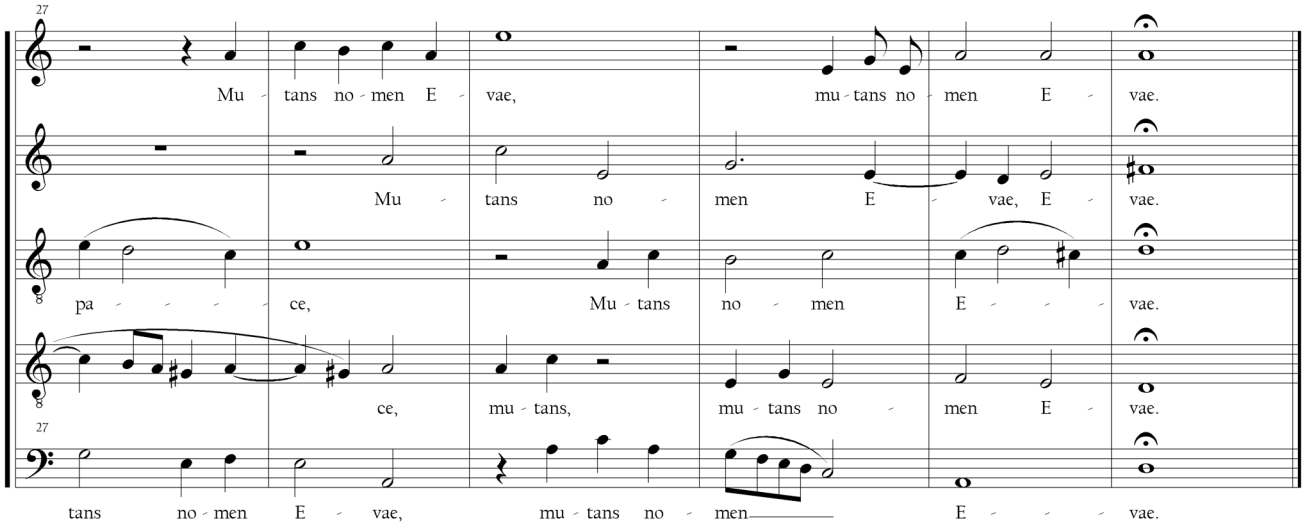
27
Mu tans no men E vae, mu tans no men E vae.
Mu tans no men E vae, E vae.
pa ce, Mu tans no men E vae.
ce, mu tans, mu tans no men E vae.
tans no men E vae, mu tans no men E vae.

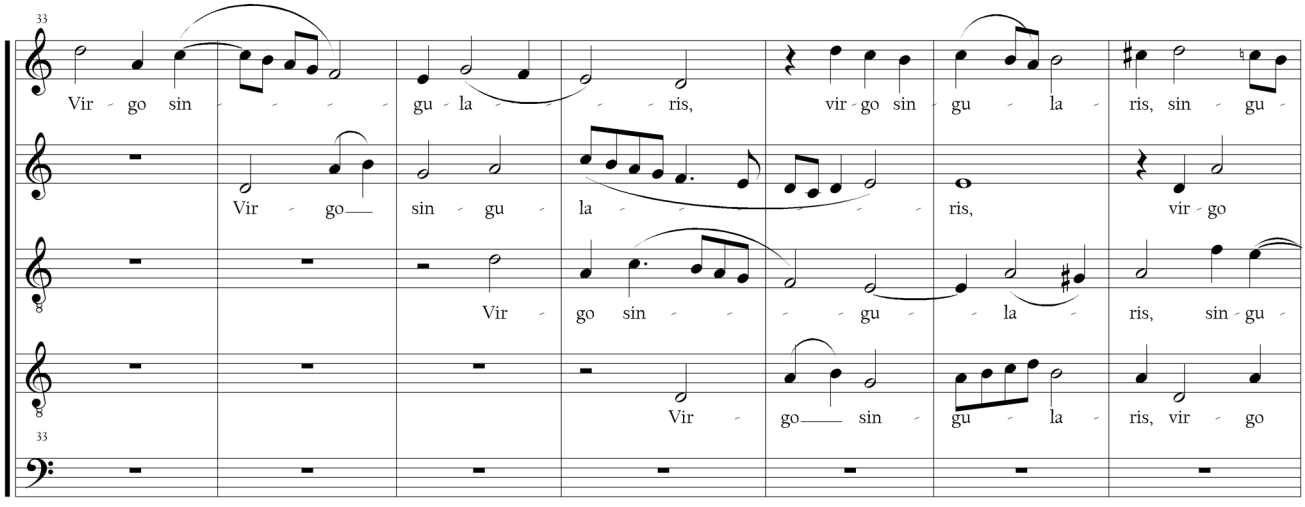
33
Vir go sin gu la ris, vir go sin gu la ris, sin gu
Vir go sin gu la ris, vir go
Vir go sin gu la ris, sin gu
Vir go sin gu la ris, vir go

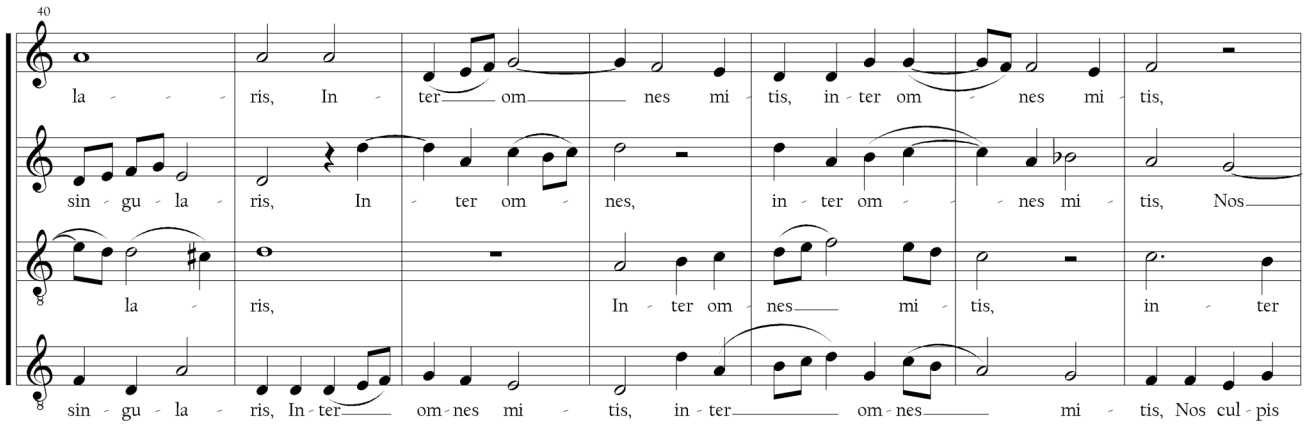
40
la ris, In ter om nes mi tis, in ter om nes mi tis,
sin gu la ris, In ter om nes, in ter om nes mi tis, Nos
la ris, In ter om nes mi tis, in ter
sin gu la ris, In ter om nes mi tis, in ter om nes mi tis, Nos cul pis

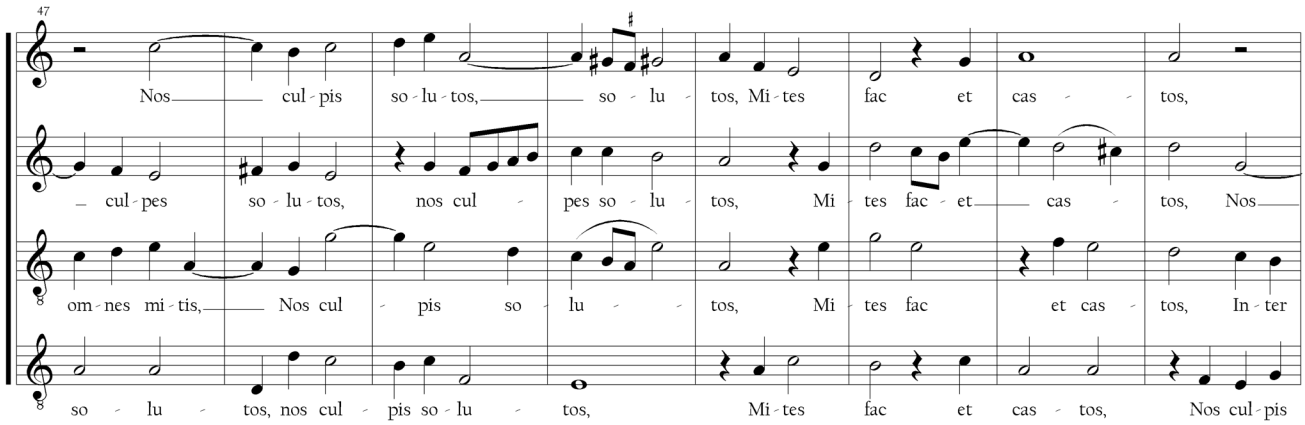
47
Nos cul pis so lu tos, so lu tos, Mi tes fac et cas tos,
cul pes so lu tos, nos cul pes so lu tos, Mi tes fac et cas tos, Nos
om nes mi tis, Nos cul pis so lu tos, Mi tes fac et cas tos, In ter
so lu tos, nos cul pis so lu tos, Mi tes fac et cas tos, Nos cul pis

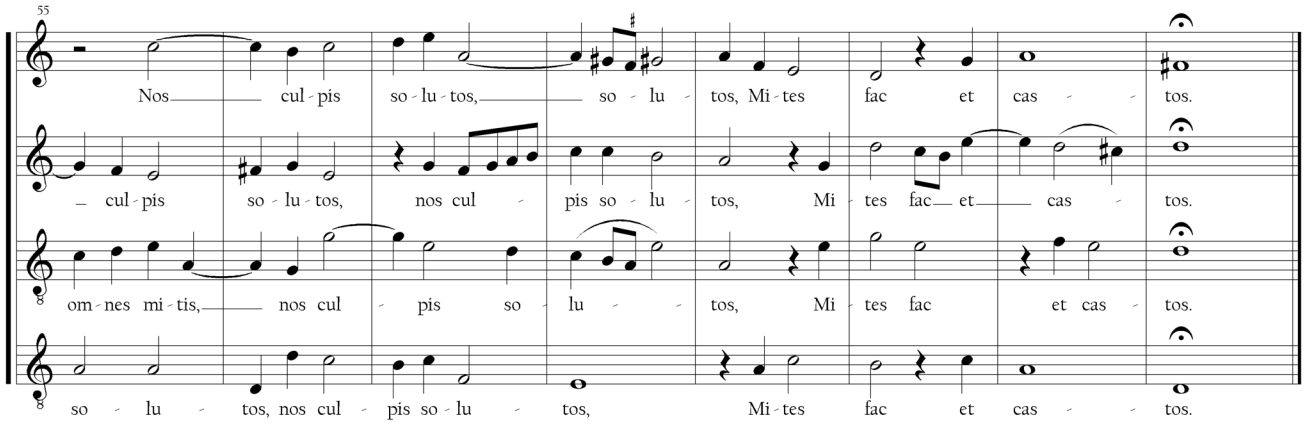
55
Nos cul pis so lu tos, so lu tos, Mi tes fac et cas tos.
cul pis so lu tos, nos cul pis so lu tos, Mi tes fac et cas tos.
om nes mi tis, nos cul pis so lu tos, Mi tes fac et cas tos.
so lu tos, nos cul pis so lu tos, Mi tes fac et cas tos.

10. Tu cum Virgineo
(f.35r-36v)

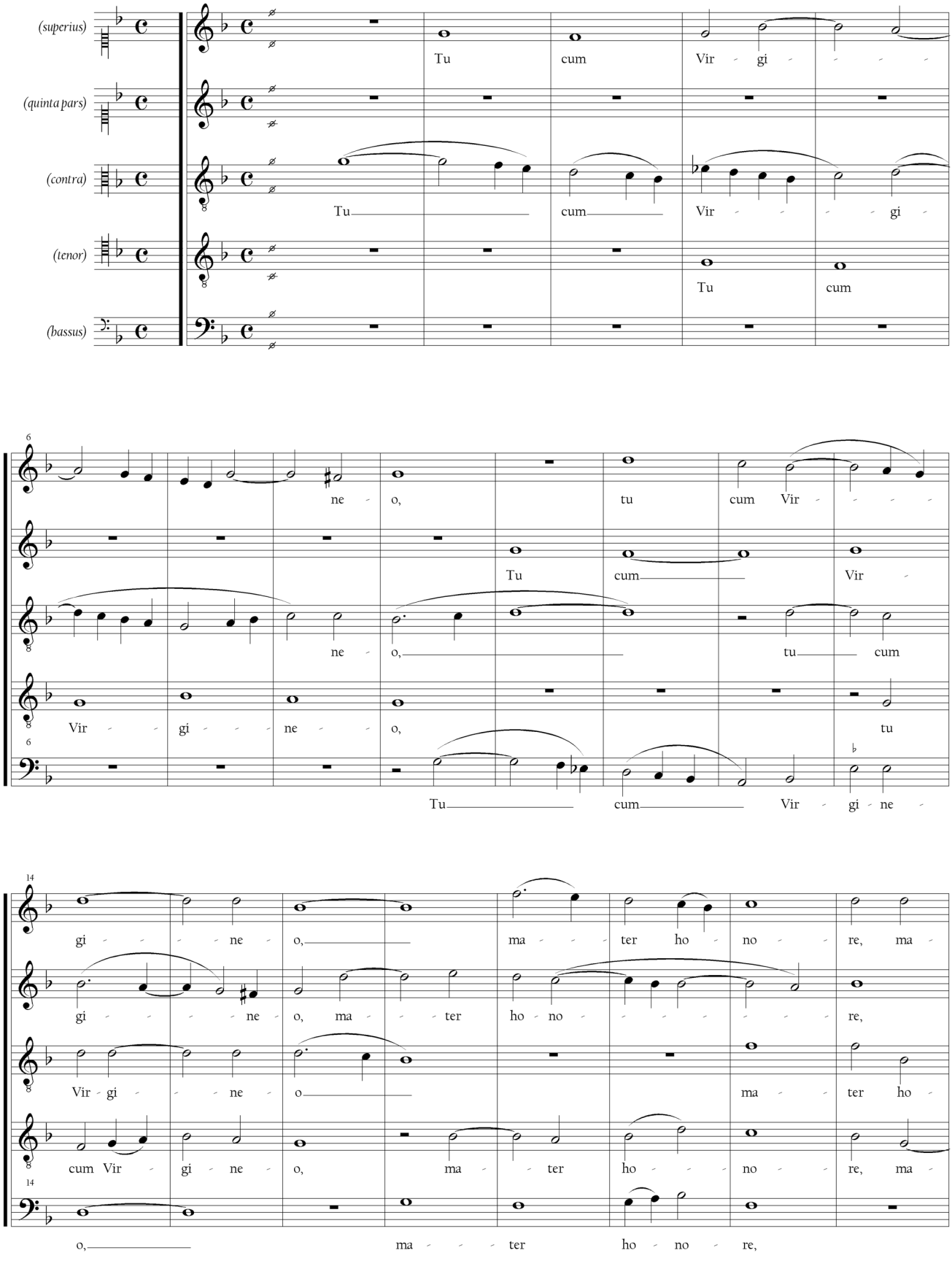

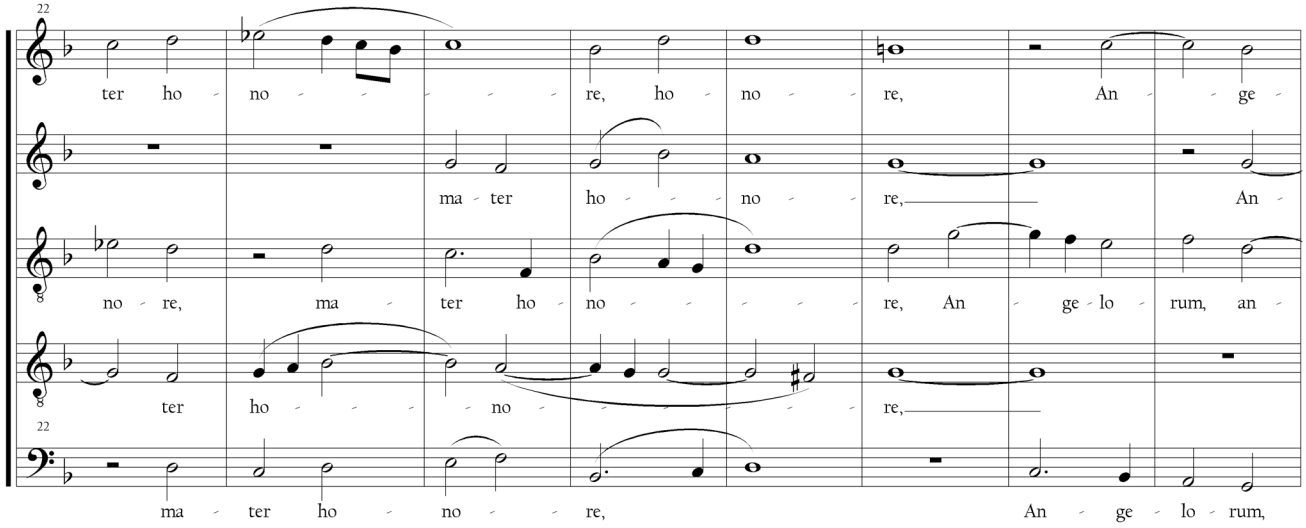
22
ter ho no re, ho no re, An ge
ma ter ho no re, An
no re, ma ter ho no re, An ge lo rum, an
ter ho no re,
22
ma ter ho no re, An ge lo rum,

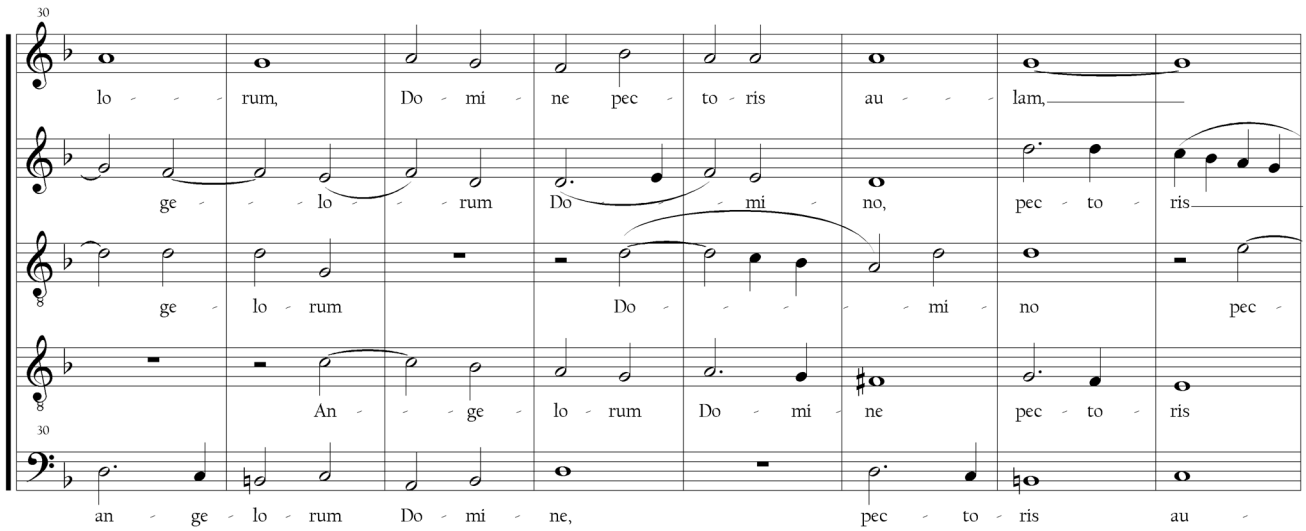
30
lo rum, Do mi ne pec to ris au lam,
ge lo rum Do mi no, pec to ris
ge lo rum Do mi no pec
An ge lo rum Do mi ne pec to ris
30
an ge lo rum Do mi ne, pec to ris au

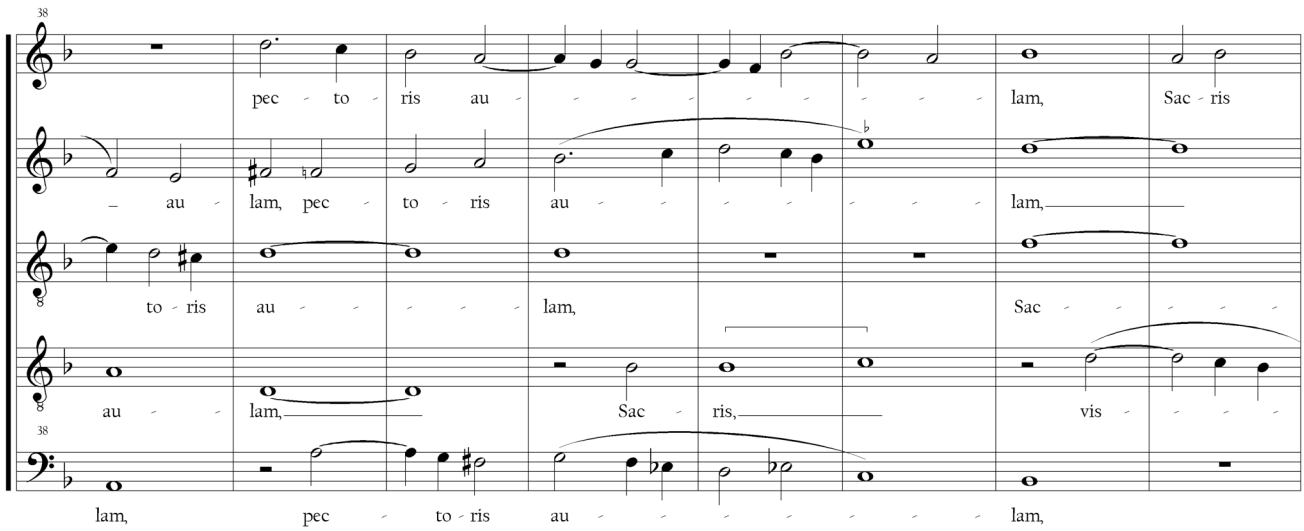
38
pec to ris au lam, Sac ris
au lam, pec to ris au lam,
to ris au lam, Sac
au lam, Sac ris, vis
38
lam, pec to ris au lam,

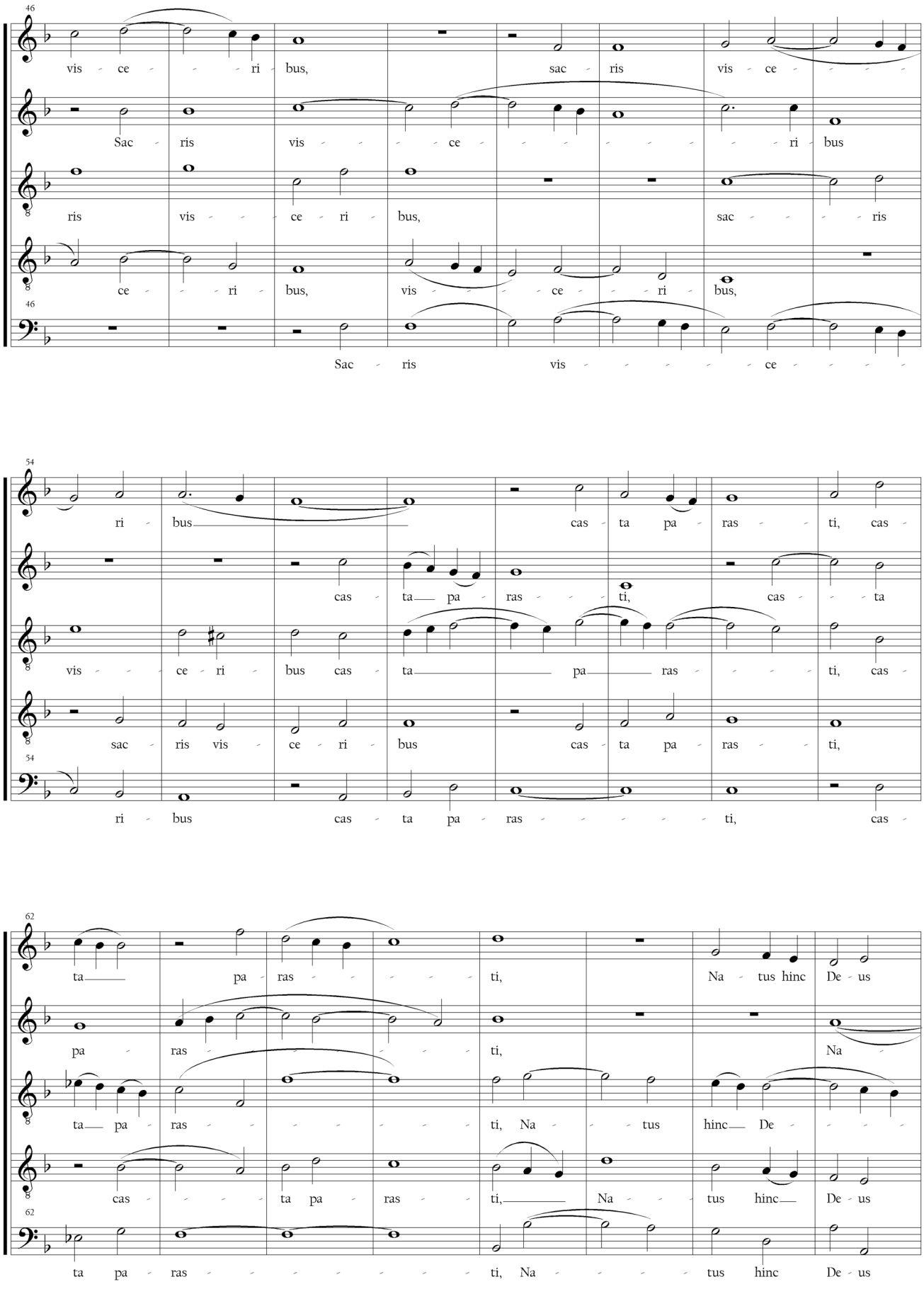
46
vis ce ri bus, sac ris vis ce
Sac ris vis ce ri bus
ris vis ce ri bus, sac ris
ce ri bus, vis ce ri bus,
46
Sac ris vis ce
54
ri bus cas ta pa ras ti, cas
cas ta pa ras ti, cas ta
vis ce ri bus cas ta pa ras ti, cas
sac ris vis ce ri bus cas ta pa ras ti,
54
ri bus cas ta pa ras ti, cas
62
ta pa ras ti, Na tus hinc De us
pa ras ti, Na
ta pa ras ti, Na tus hinc De
cas ta pa ras ti, Na tus hinc De us
62
ta pa ras ti, Na tus hinc De us

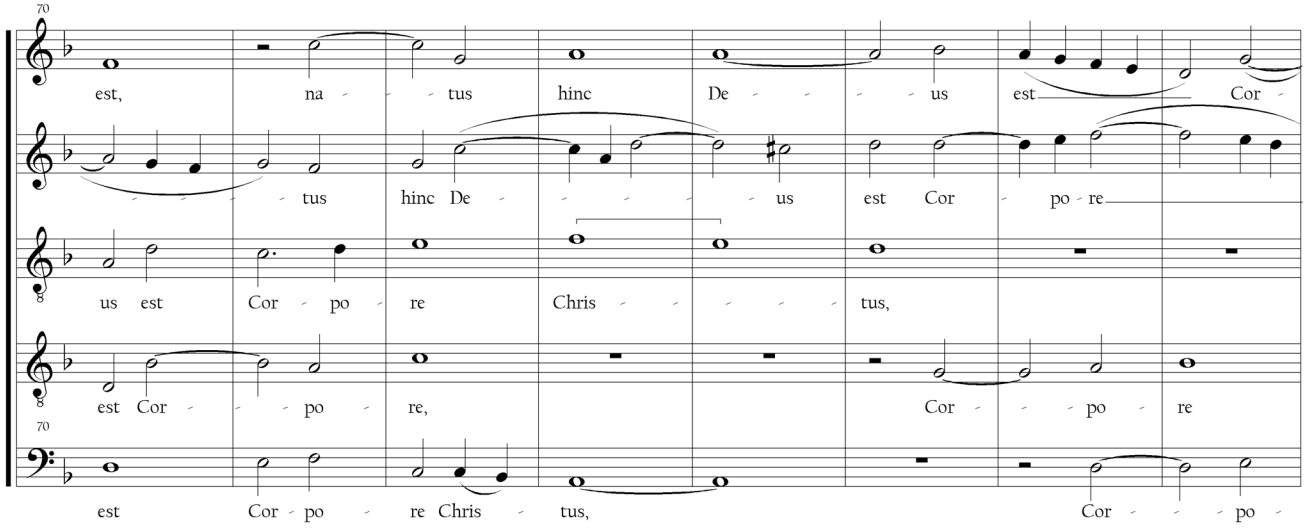
70
est, na - - tus hinc De - - - us est Cor -
- - - tus hinc De - - - - us est Cor - po - re
us est Cor - po - re Chris - - - - tus,
est Cor - - - po - re, Cor - - - po - re
70
est Cor - po - re Chris - tus, Cor - - - po -

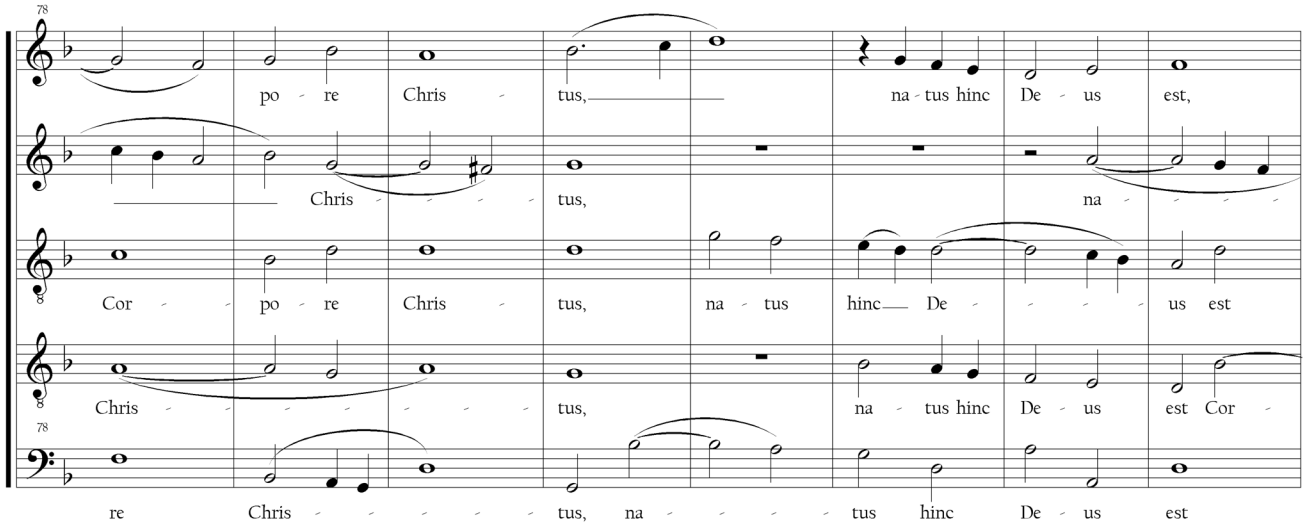
78
po - re Chris - tus, na - tus hinc De - us est,
Chris - - - - tus, na - - - -
Cor - - po - re Chris - tus, na - tus hinc De - - - us est
Chris - - - - - - - tus, na - tus hinc De - us est Cor -
78
re Chris - - - - - tus, na - - - - tus hinc De - us est

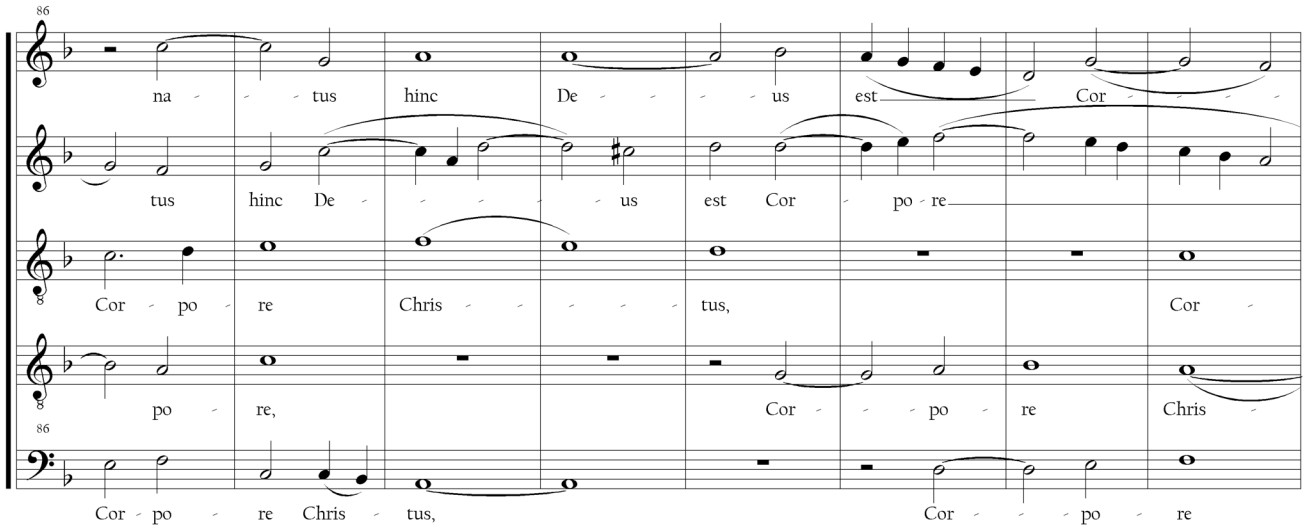
86
na - - tus hinc De - - - us est Cor - - - - -
tus hinc De - - - - - us est Cor - po - re
Cor - po - re Chris - - - - - tus, Cor -
po - re, Cor - - - po - re Chris -
86
Cor - po - re Chris - tus, Cor - - - po - re

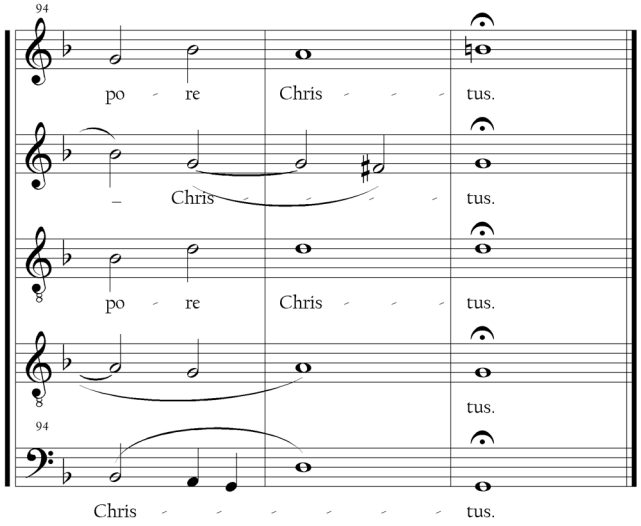
94
po re Chris tus.
Chris tus.
po re Chris tus.
tus.
94
Chris tus.

11. Salve regina
(f.54v-55r)

(Antoine) Boesset

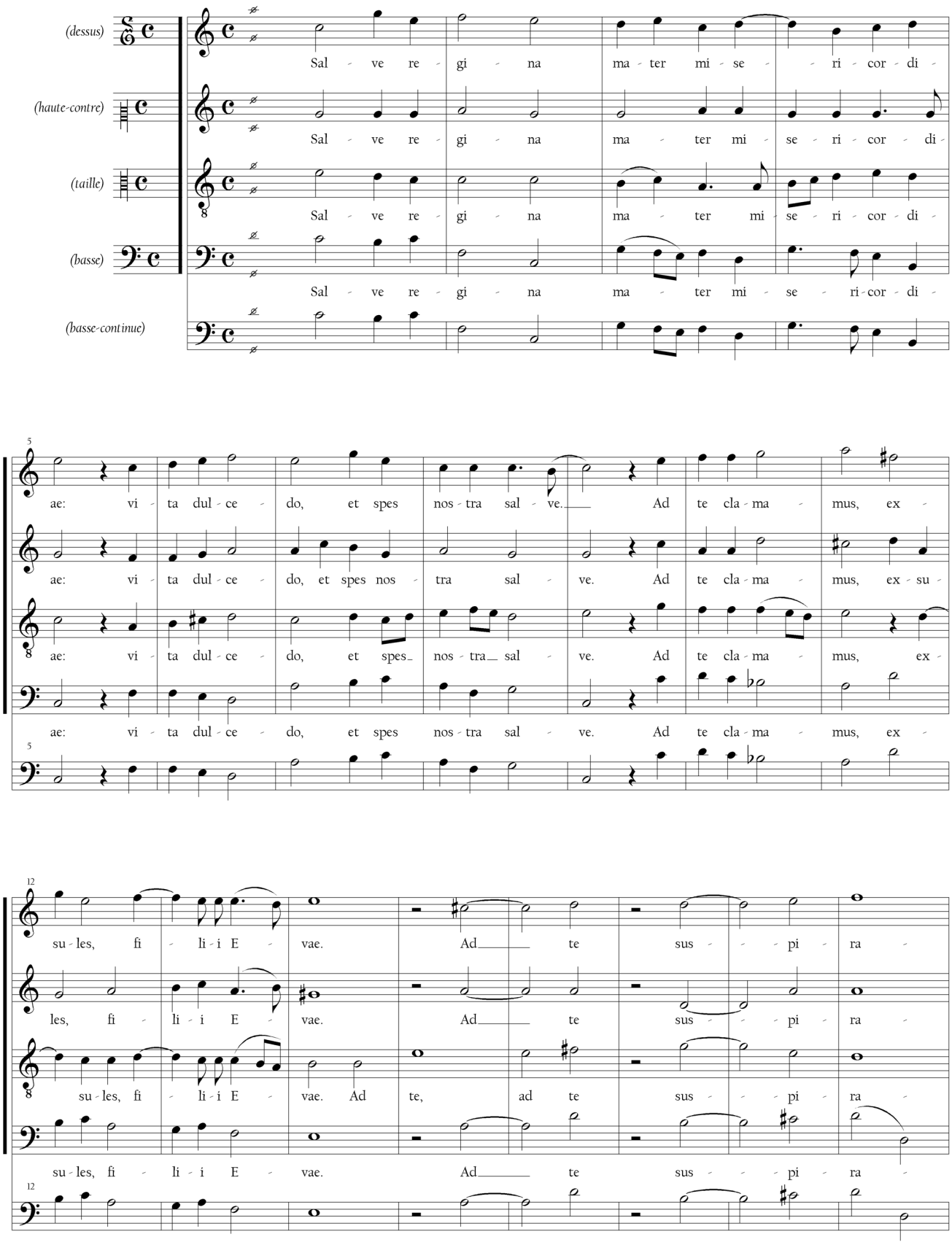

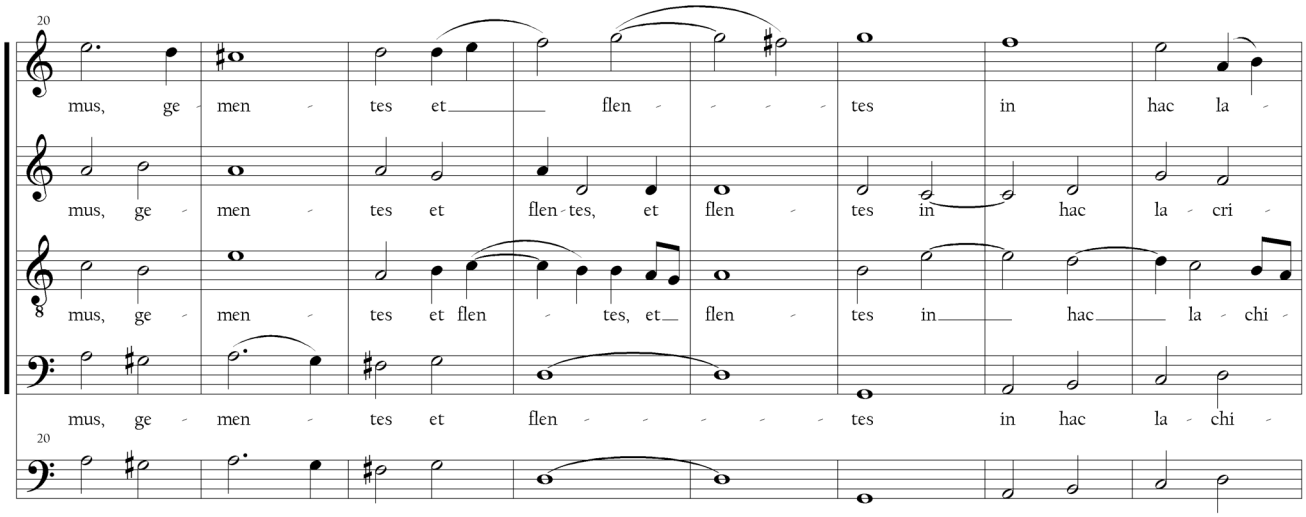
20
mus, ge men tes et flen tes in hac la
mus, ge men tes et flen tes, et flen tes in hac la cri
mus, ge men tes et flen tes, et flen tes in hac la chi
mus, ge men tes et flen tes in hac la chi
20

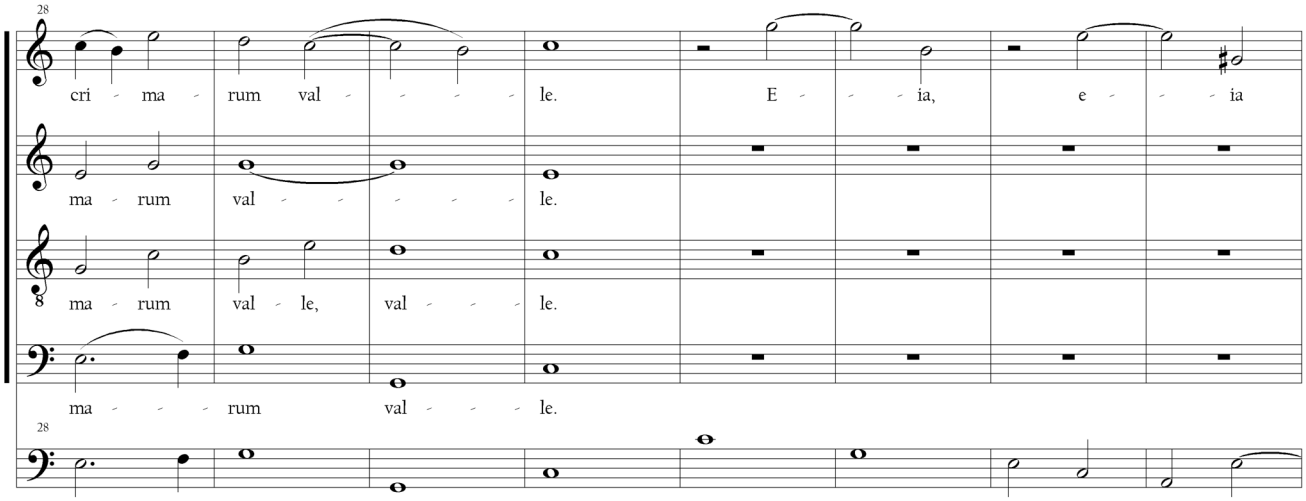
28
cri ma rum val le. E ia, e ia
ma rum val le.
ma rum val le, val le.
ma rum val le.
28

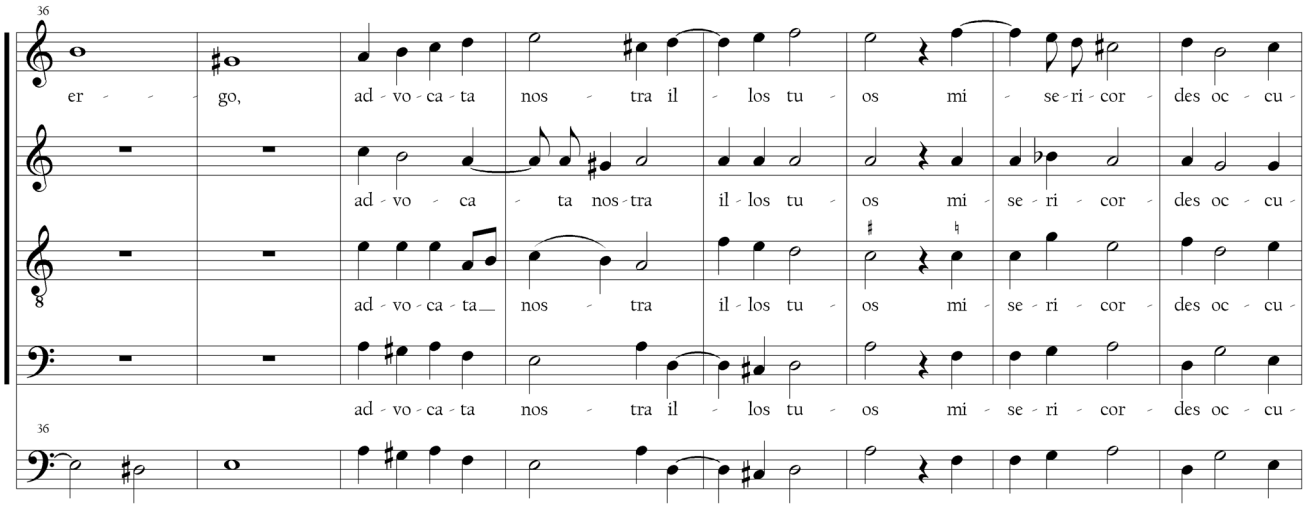
36
er go, ad vo ca ta nos tra il los tu os mi se ri cor des oc cu
ad vo ca ta nos tra il los tu os mi se ri cor des oc cu
ad vo ca ta nos tra il los tu os mi se ri cor des oc cu
ad vo ca ta nos tra il los tu os mi se ri cor des oc cu
36

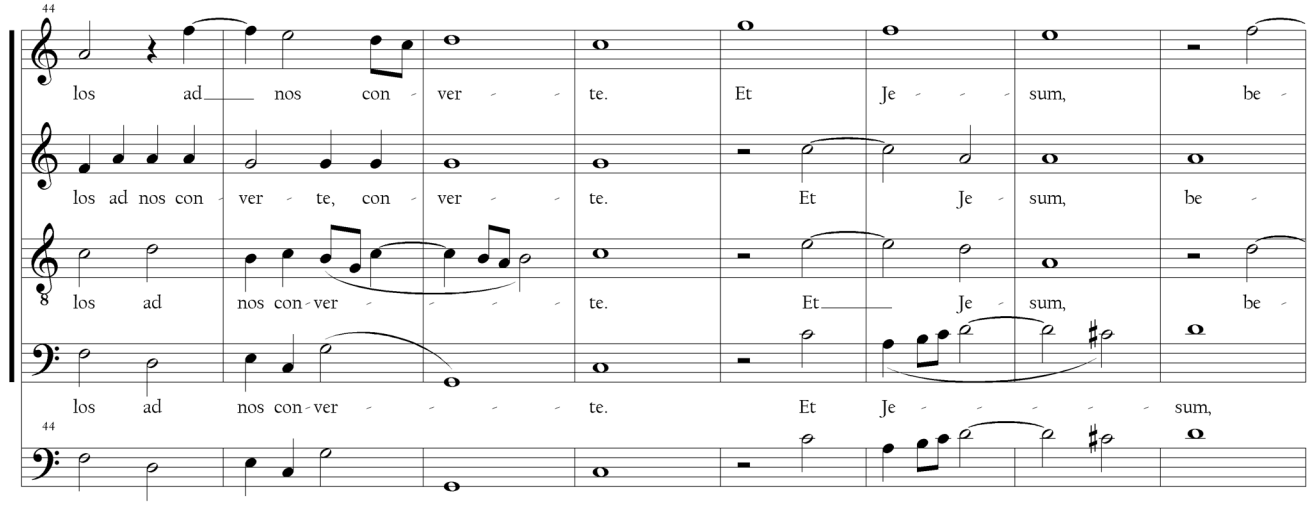
44
los ad nos con ver te. Et Je sum, be
los ad nos con ver te, con ver te. Et Je sum, be
los ad nos con ver te. Et Je sum, be
los ad nos con ver te. Et Je sum,
44

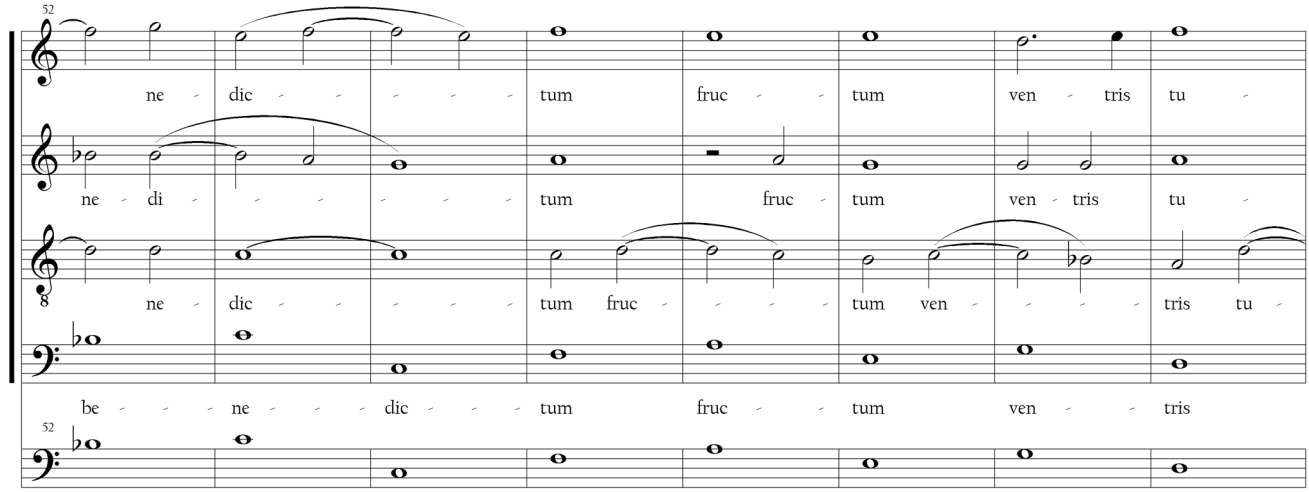
52
ne dic tum fruc tum ven tris tu
ne di tum fruc tum ven tris tu
ne dic tum fruc tum ven tris tu
be ne dic tum fruc tum ven tris
52

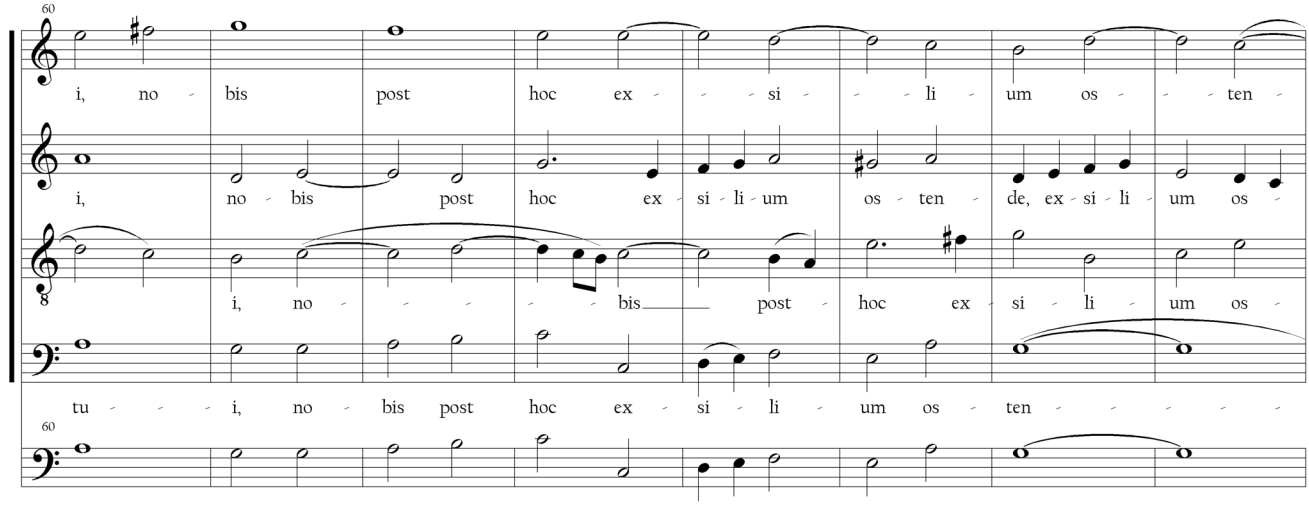
60
i, no bis post hoc ex si li um os ten
i, no bis post hoc ex si li um os ten de, ex si li um os
i, no bis post hoc ex si li um os
tu i, no bis post hoc ex si li um os ten
60

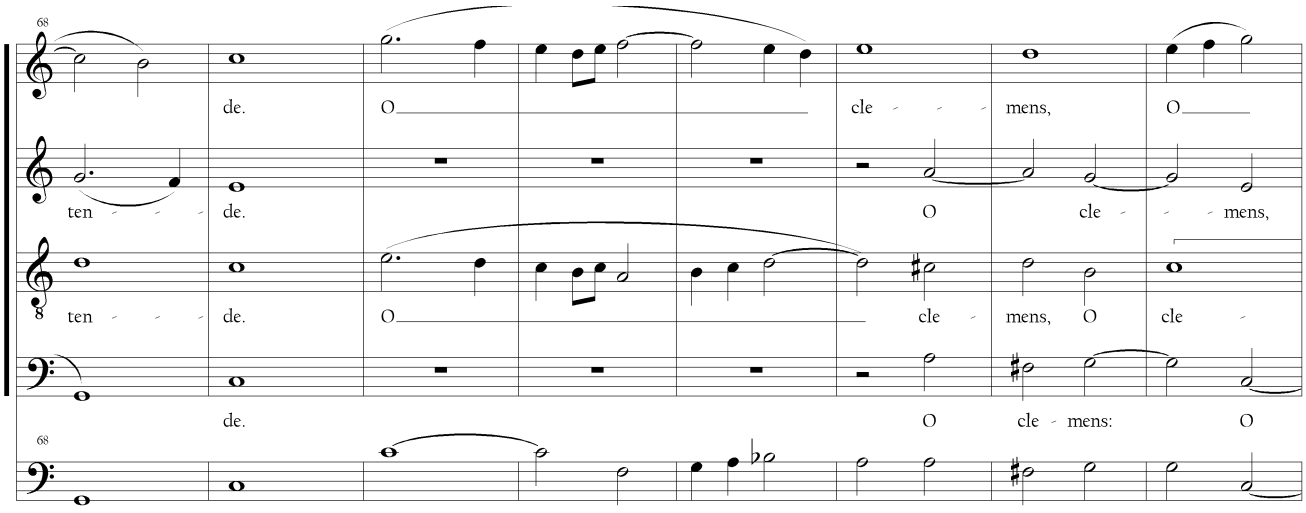
68
de. O cle - - - mens, O
ten - - - de. O cle - - mens,
ten - - - de. O cle mens, O cle -
de. O cle - mens: O
68

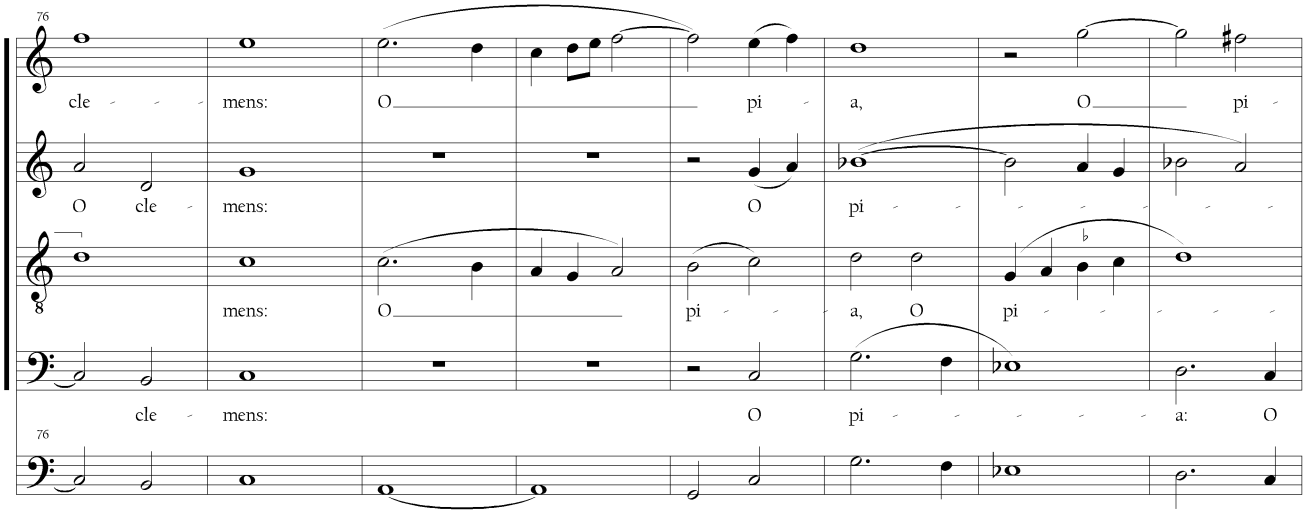
76
cle - - - mens: O pi a, O pi -
O cle mens: O pi - - - - - - -
mens: O pi - - a, O pi - - - -
cle mens: O pi - - - - - a: O
76

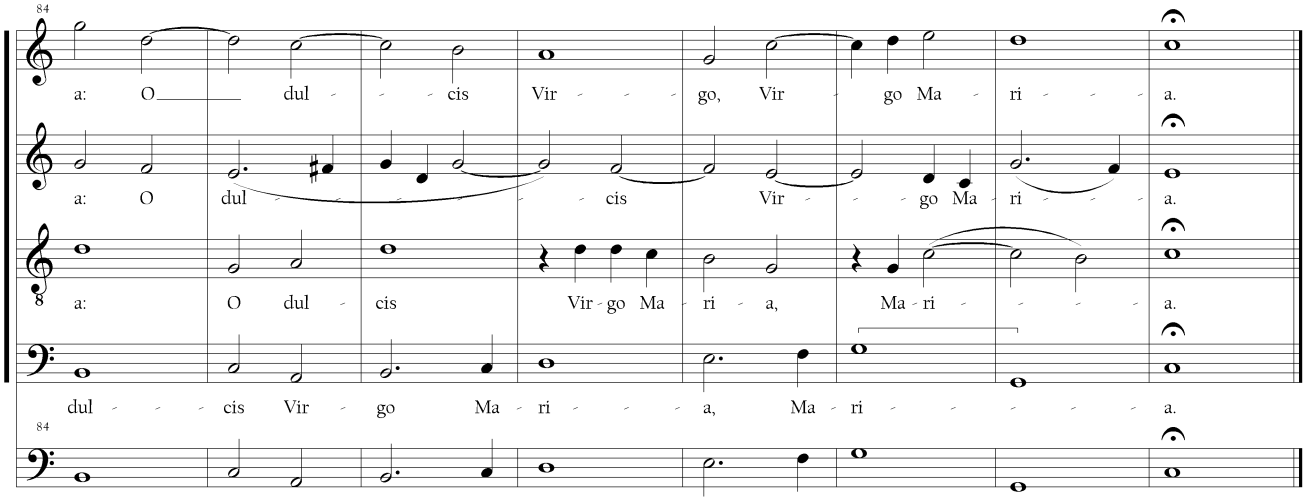
84
a: O dul - - - cis Vir - - - go, Vir - go Ma - ri - - - a.
a: O dul - - - - - - cis Vir - - - go Ma - ri - - - a.
a: O dul - cis Vir - go Ma - ri - a, Ma - ri - - - - a.
dul - - - cis Vir - go Ma - ri - - - a, Ma - ri - - - - - - a.
84

12. Veni sponsa mea
(f.131v-132v)

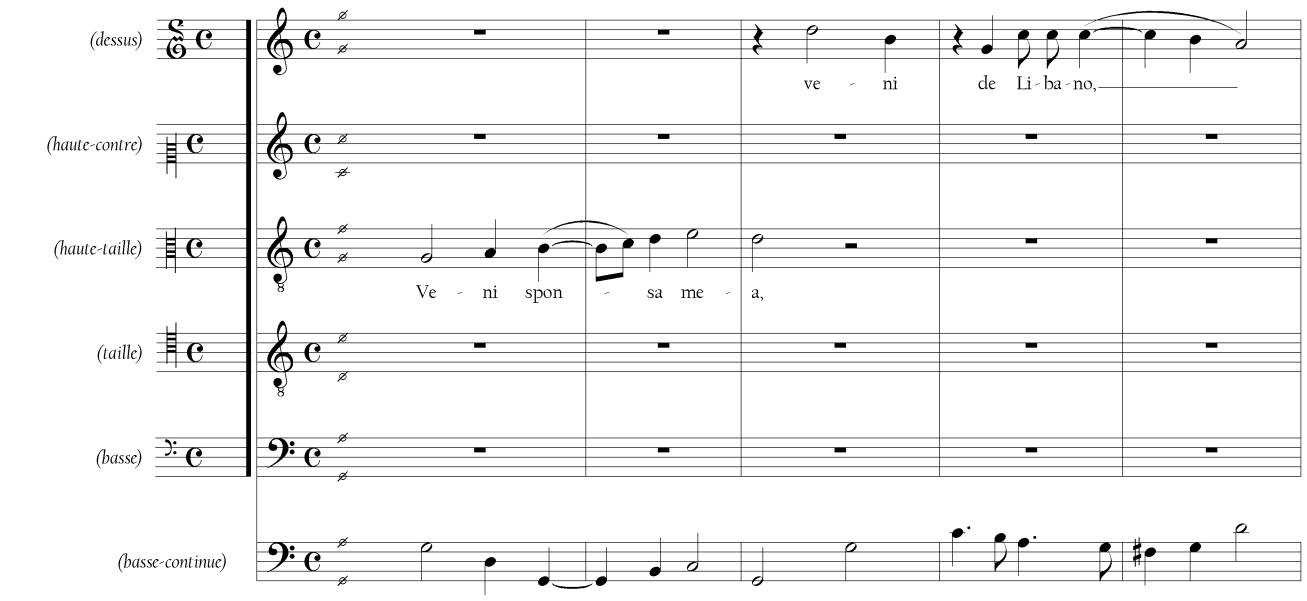

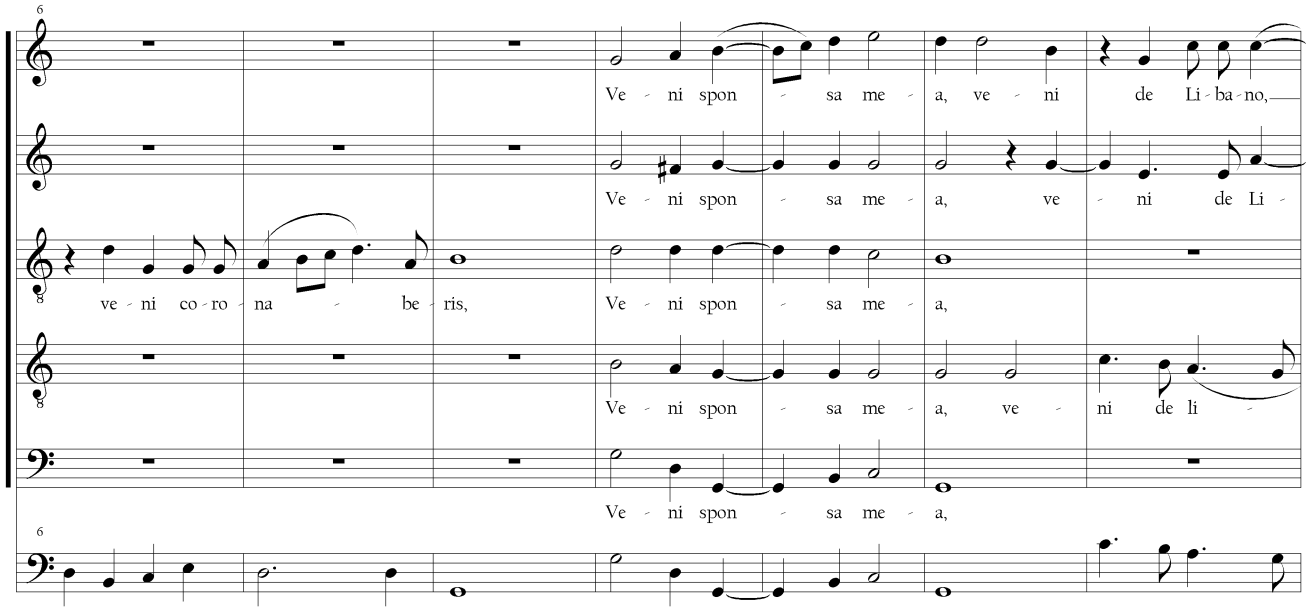

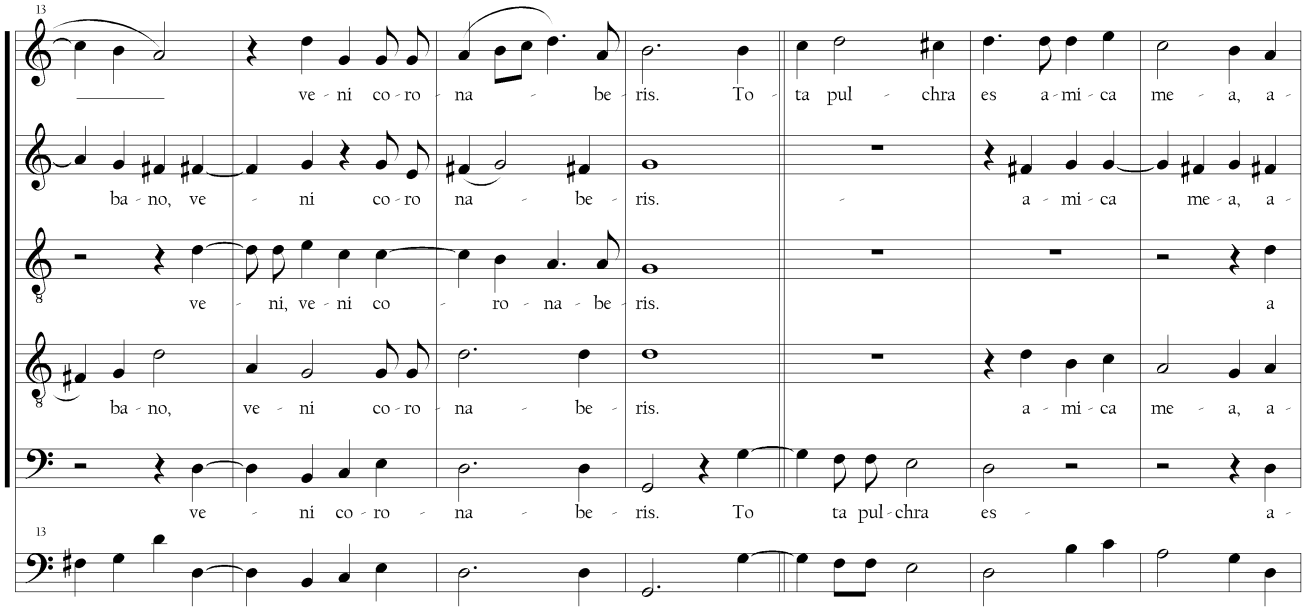
13
ve - ni co - ro - na - be - ris. To - ta pul - chra es a - mi - ca me - a, a -
ba - no, ve - ni co - ro na - be - ris. a - mi - ca me - a, a -
ve - ni, ve - ni co - ro - na - be - ris. a
ba - no, ve - ni co - ro - na - be - ris. a - mi - ca me - a, a -
ve - ni co - ro - na - be - ris. To ta pul - chra es - a -
13

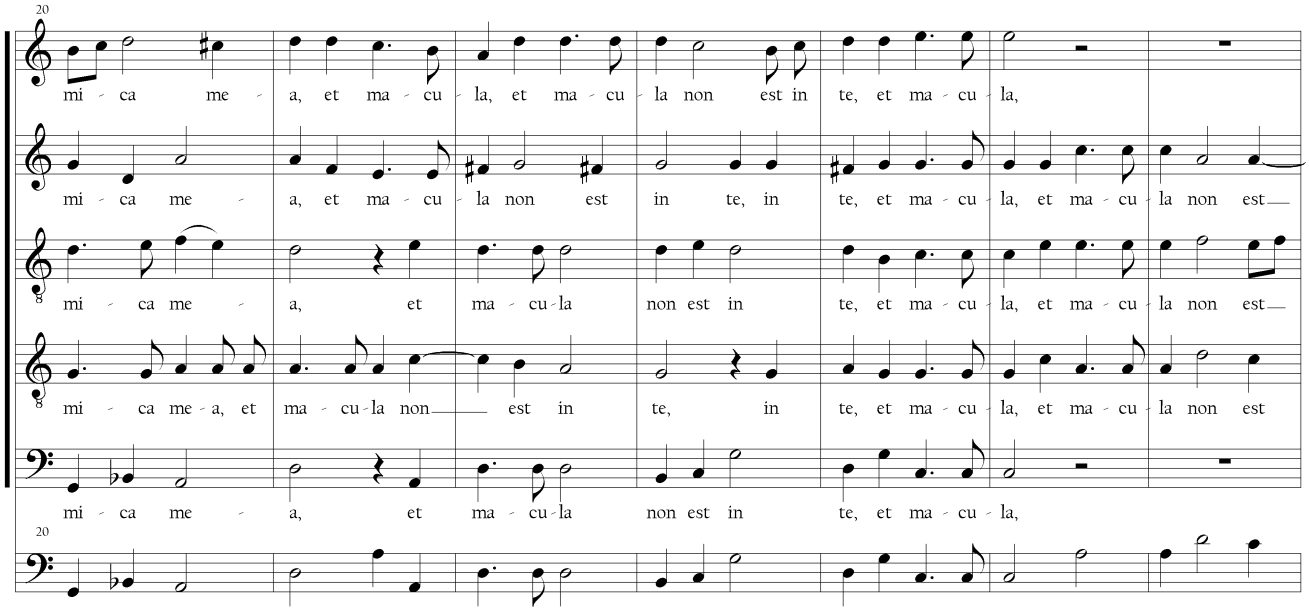
20
mi - ca me - a, et ma - cu - la, et ma - cu - la non est in te, et ma - cu - la,
mi - ca me - a, et ma - cu - la non est in te, in te, et ma - cu - la, et ma - cu - la non est
mi - ca me - a, et ma - cu - la non est in te, et ma - cu - la, et ma - cu - la non est
mi - ca me - a, et ma - cu - la non est in te, in te, et ma - cu - la, et ma - cu - la non est
mi - ca me - a, et ma - cu - la non est in te, et ma - cu - la,
20

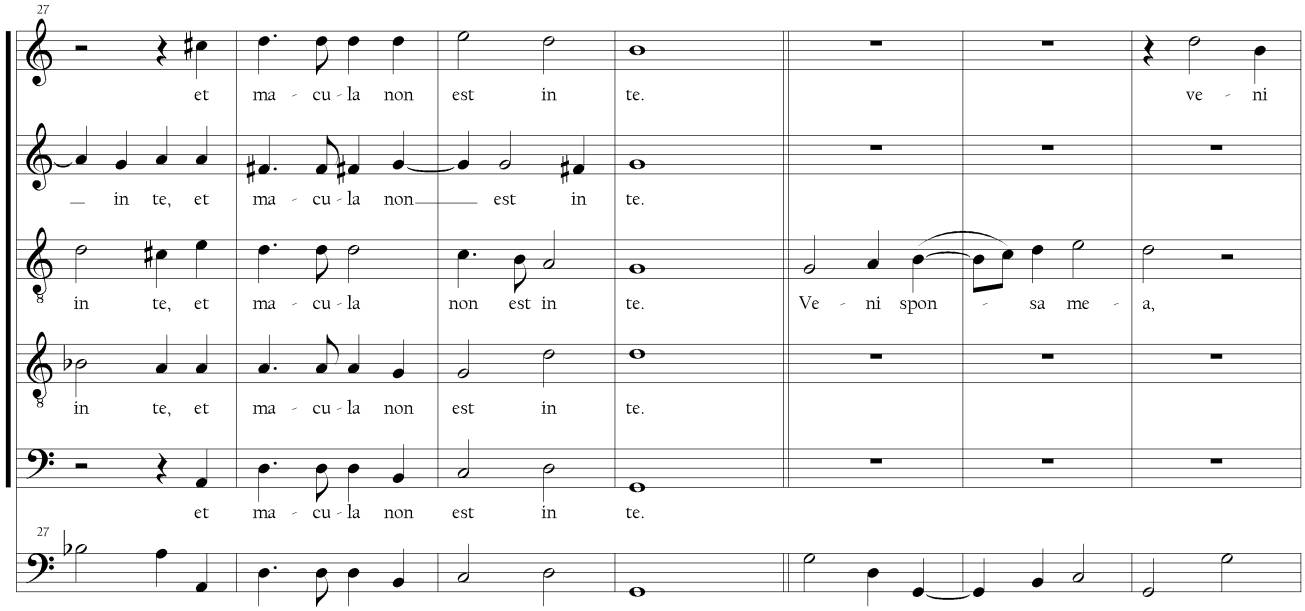
27
et ma - cu - la non est in te.
ve - ni
in te, et ma - cu - la non est in te.
in te, et ma - cu - la non est in te.
Ve - ni spon - sa me - a,
in te, et ma - cu - la non est in te.
et ma - cu - la non est in te.
27

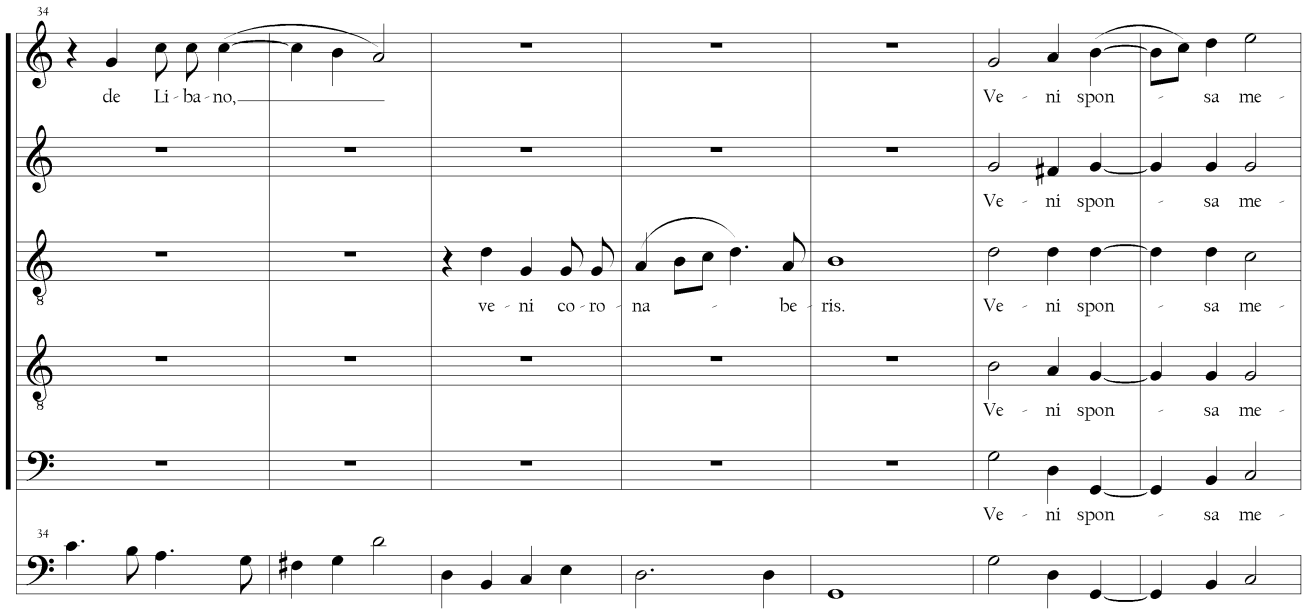
34
de Li - ba - no,
Ve - ni spon - sa me -
Ve - ni spon - sa me -
ve - ni co - ro - na - be - ris.
Ve - ni spon - sa me -
Ve - ni spon - sa me -
Ve - ni spon - sa me -
34

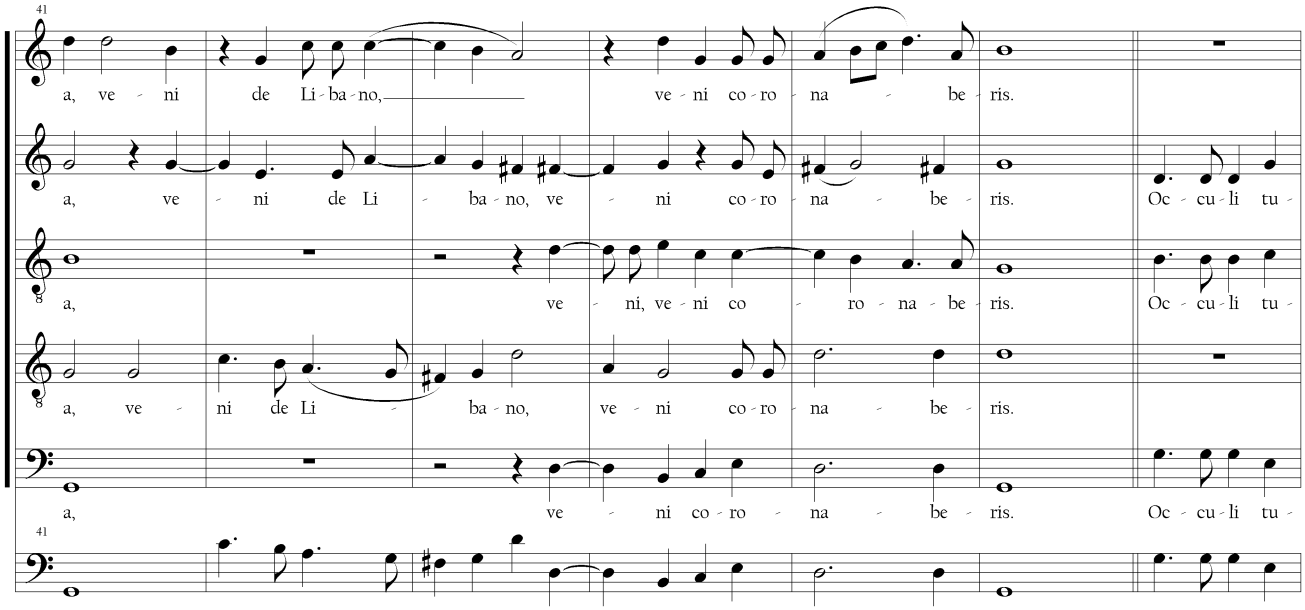
41
a, ve - ni de Li - ba - no, ve - ni co - ro - na - be - ris.
a, ve - ni de Li - ba - no, ve - ni co - ro - na - be - ris. Oc - cu - li tu -
a, ve - ni, ve - ni co - ro - na - be - ris. Oc - cu - li tu -
a, ve - ni de Li - ba - no, ve - ni co - ro - na - be - ris.
a, ve - ni co - ro - na - be - ris. Oc - cu - li tu -
41

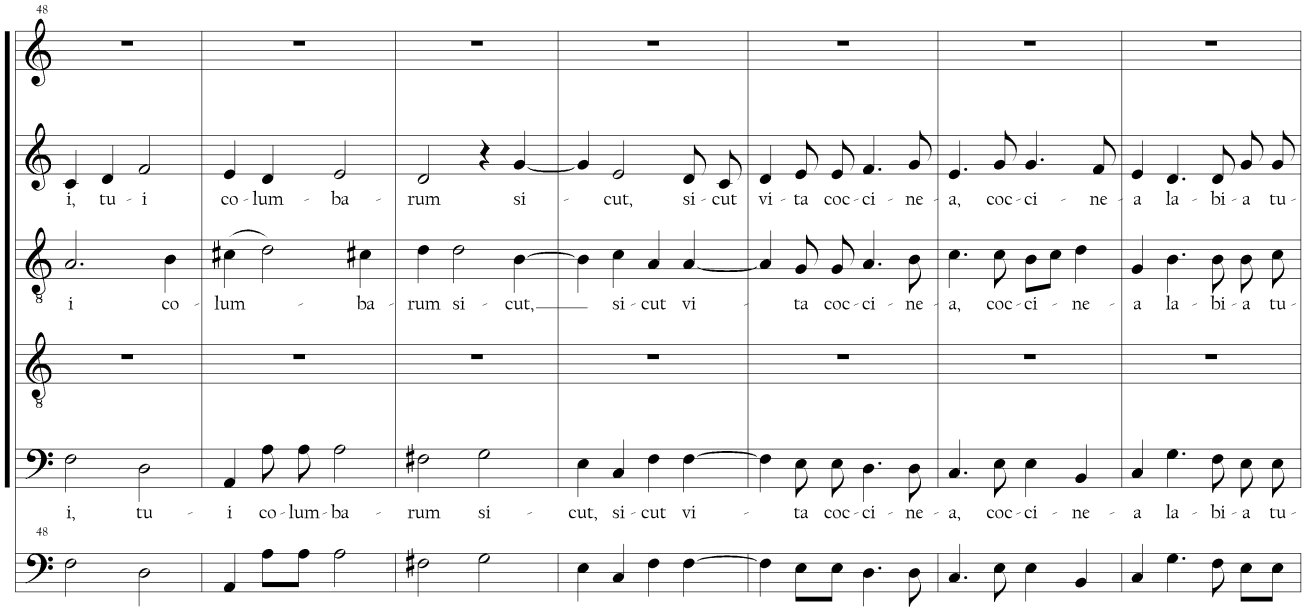
48
i, tu - i co - lum - ba - rum si - cut, si - cut vi - ta coc - ci - ne - a, coc - ci - ne - a la - bi - a tu -
i co - lum - ba - rum si - cut, si - cut vi - ta coc - ci - ne - a, coc - ci - ne - a la - bi - a tu -
i, tu - i co - lum - ba - rum si - cut, si - cut vi - ta coc - ci - ne - a, coc - ci - ne - a la - bi - a tu -
48

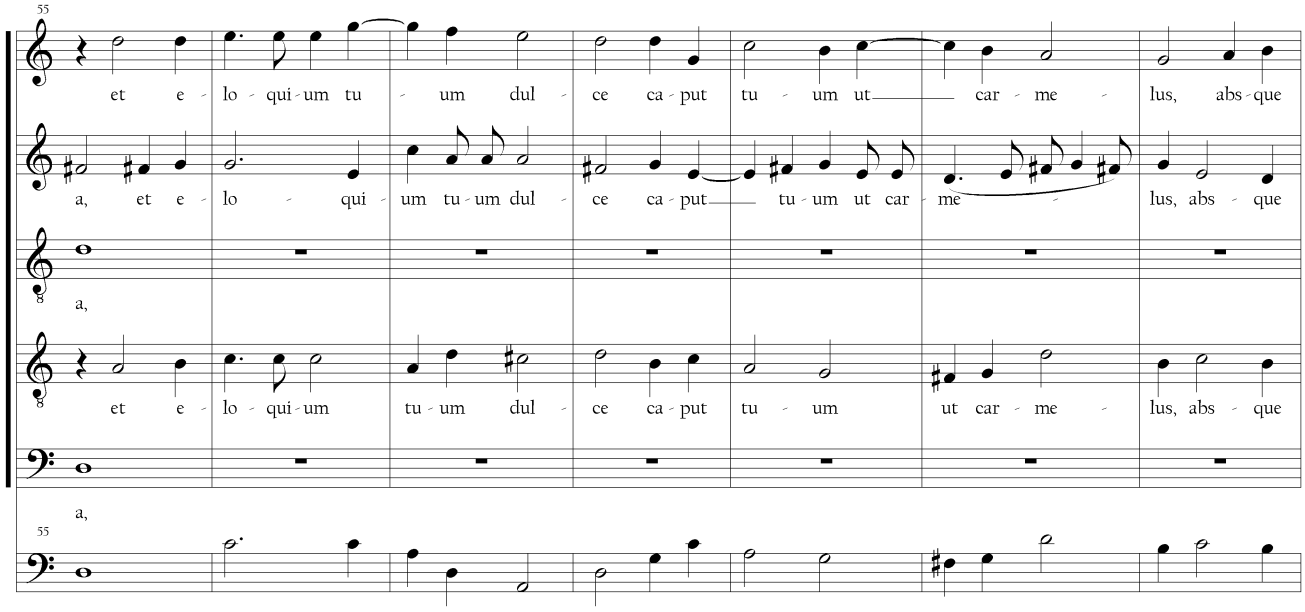
55
et e - lo - qui - um tu - um dul - ce ca - put tu - um ut car - me - lus, abs - que
a, et e - lo - qui - um tu - um dul - ce ca - put tu - um ut car - me - lus, abs - que
a,
et e - lo - qui - um tu - um dul - ce ca - put tu - um ut car - me - lus, abs - que
a,
55

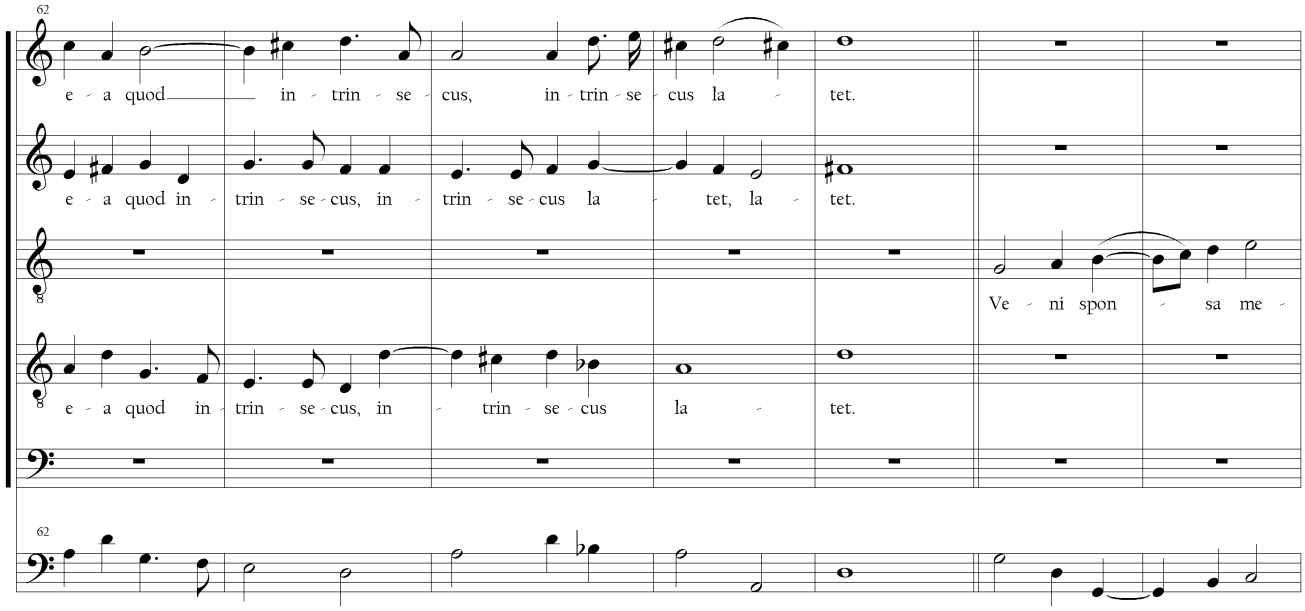
62
e - a quod in - trin - se - cus, in - trin - se - cus la - tet.
e - a quod in - trin - se - cus, in - trin - se - cus la - tet, la - tet.
Ve - ni spon - sa me -
e - a quod in - trin - se - cus, in - trin - se - cus la - tet.
62

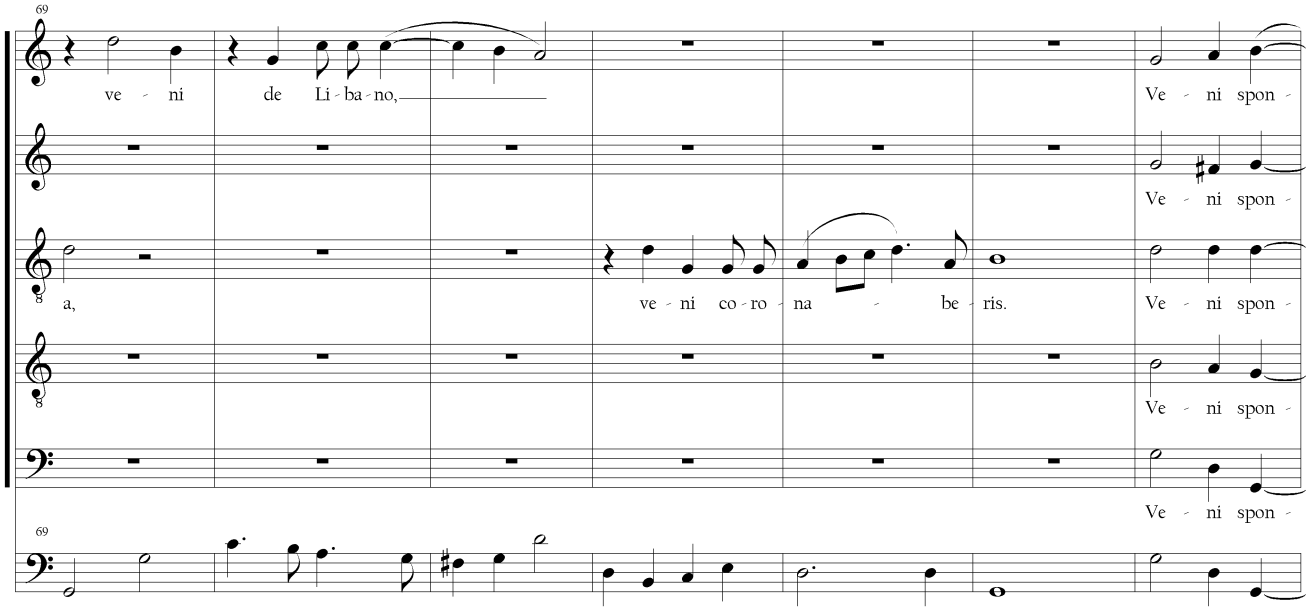
69
ve - ni de Li - ba - no,
Ve - ni spon -
Ve - ni spon -
a,
ve - ni co - ro - na - be - ris.
Ve - ni spon -
Ve - ni spon -
Ve - ni spon -
69

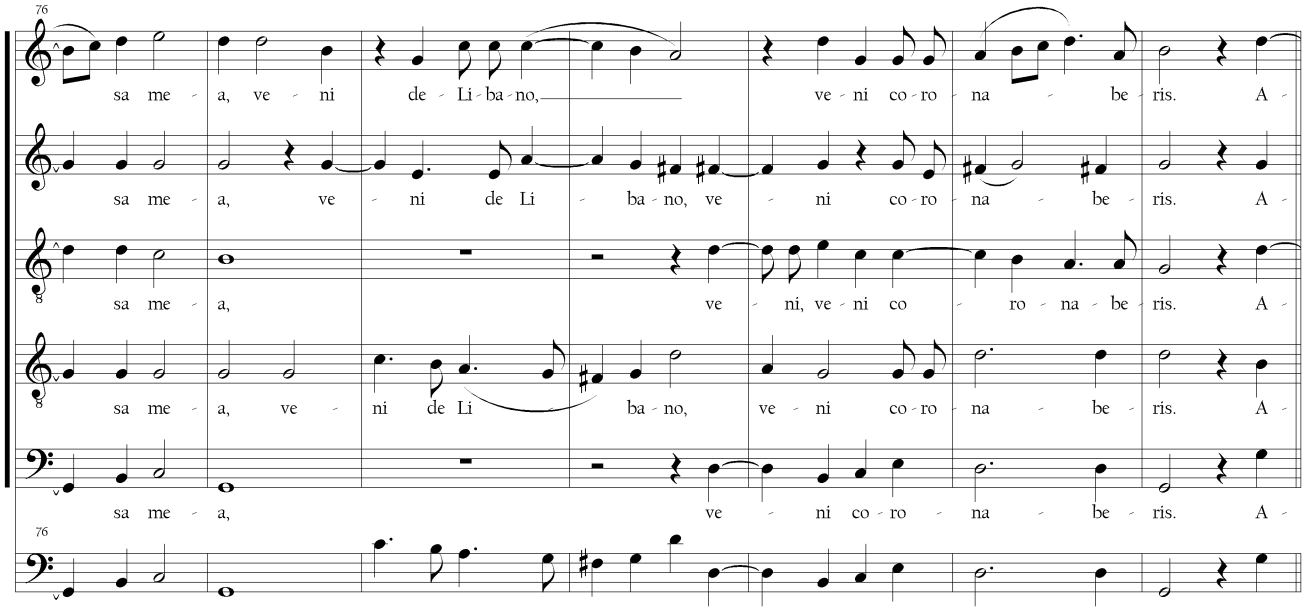
76
sa me - a, ve - ni de - Li - ba - no,
ve - ni co - ro - na - be - ris. A -
sa me - a, ve - ni de Li - ba - no, ve - ni co - ro - na - be - ris. A -
sa me - a,
ve - ni, ve - ni co - ro - na - be - ris. A -
sa me - a, ve - ni de Li - ba - no,
ve - ni co - ro - na - be - ris. A -
sa me - a,
ve - ni co - ro - na - be - ris. A -
76

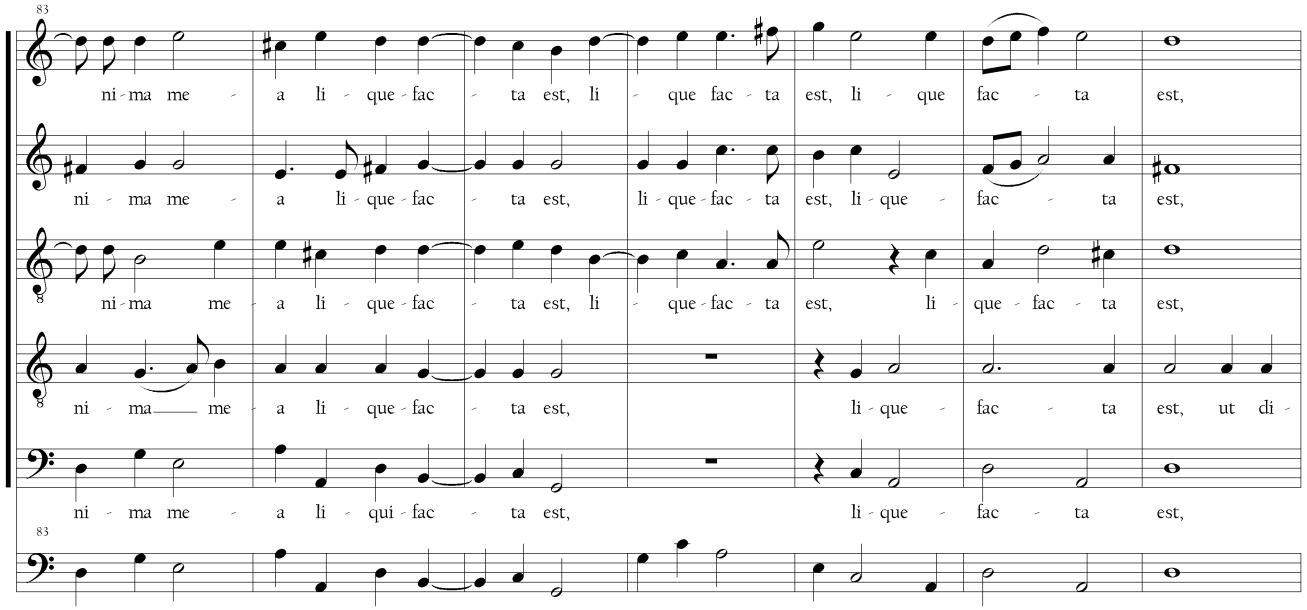
83
ni - ma me - a li - que - fac - ta est, li - que fac - ta est, li - que fac - ta est,
ni - ma me - a li - que - fac - ta est, li - que - fac - ta est, li - que - fac - ta est,
ni - ma me - a li - que - fac - ta est, li - que - fac - ta est, li - que - fac - ta est,
ni - ma me - a li - que - fac - ta est, li - que - fac - ta est, ut di -
ni - ma me - a li - qui - fac - ta est, li - que - fac - ta est,
83

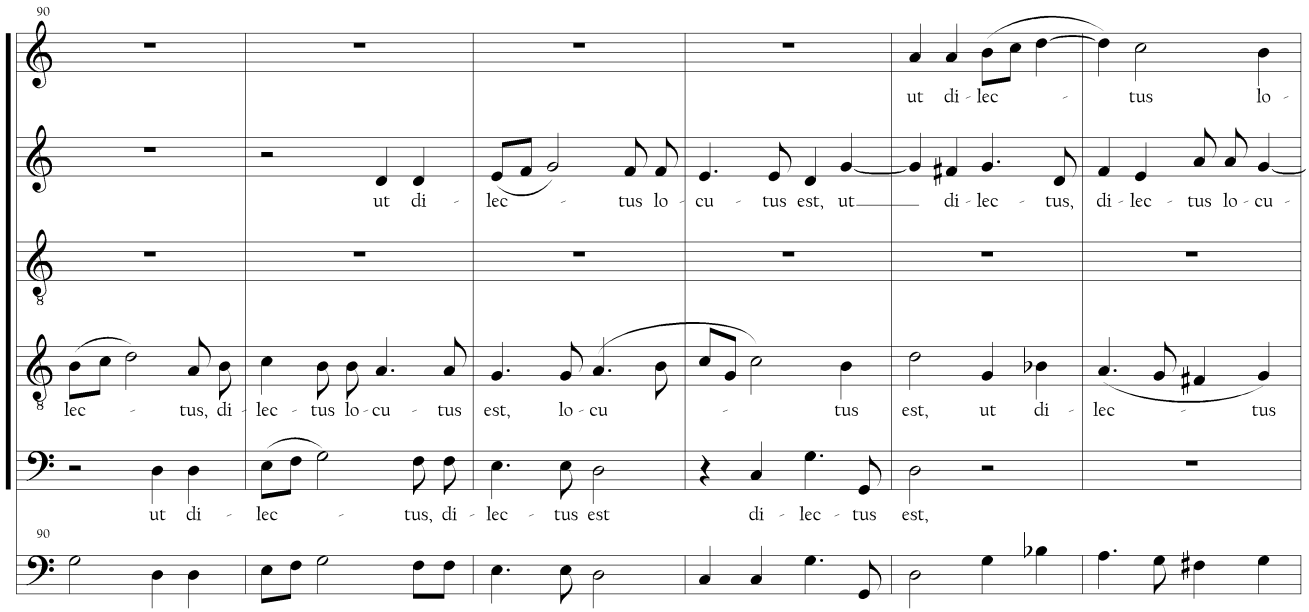
90
ut di - lec - tus lo -
ut di - lec - tus lo - cu - tus est, ut di - lec - tus, di - lec - tus lo - cu -
lec - tus, di - lec - tus lo - cu - tus est, lo - cu - tus est, ut di - lec - tus
ut di - lec - tus, di - lec - tus est di - lec - tus est,
90

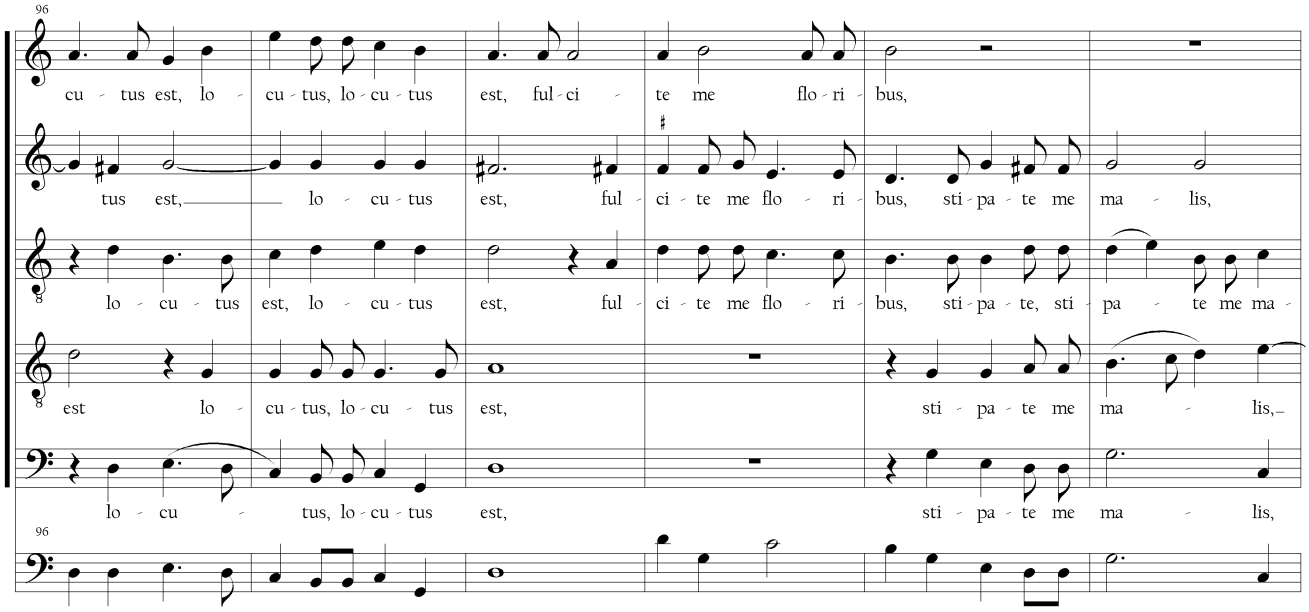
96
cu - tus est, lo - cu - tus, lo - cu - tus est, ful - ci - te me flo - ri - bus,
tus est, lo - cu - tus est, ful - ci - te me flo - ri - bus, sti - pa - te me ma - lis,
lo - cu - tus est, lo - cu - tus est, ful - ci - te me flo - ri - bus, sti - pa - te, sti - pa - te me ma -
est lo - cu - tus, lo - cu - tus est, sti - pa - te me ma - lis,
lo - cu - tus, lo - cu - tus est, sti - pa - te me ma - lis,
96

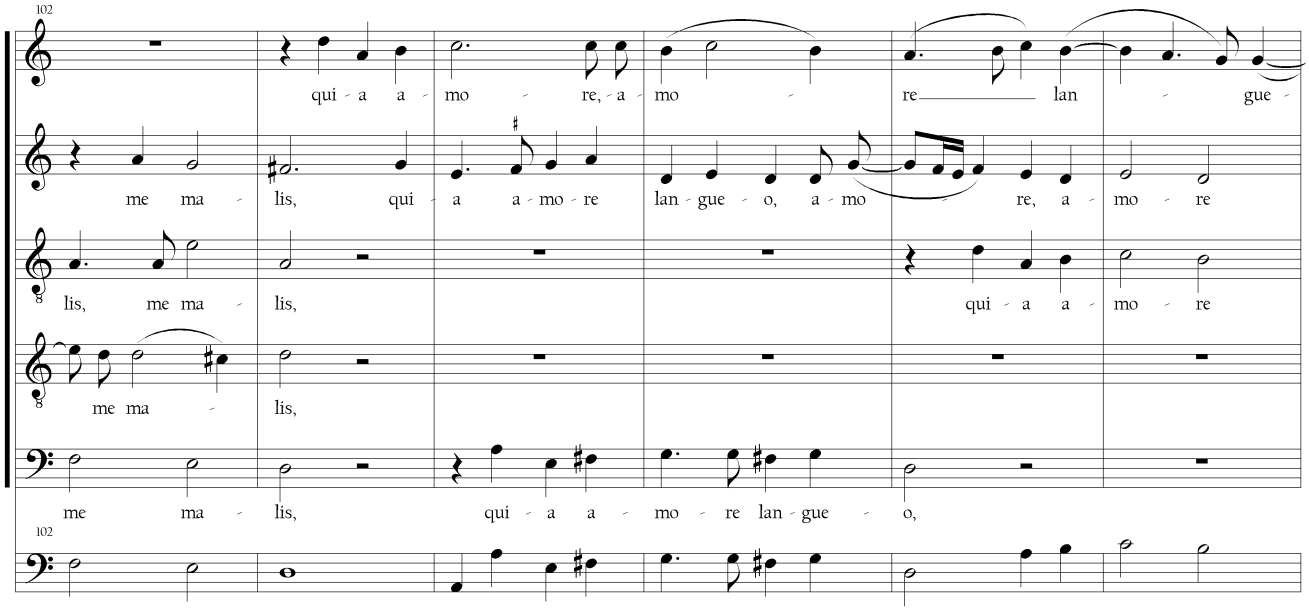
102
qui - a a - mo - re, a - mo - re lan - gue -
me ma - lis, qui - a a - mo - re lan - gue - o, a - mo - re, a - mo - re
lis, me ma - lis, qui - a a - mo - re
me ma - lis,
me ma - lis, qui - a a - mo - re lan - gue - o,
102

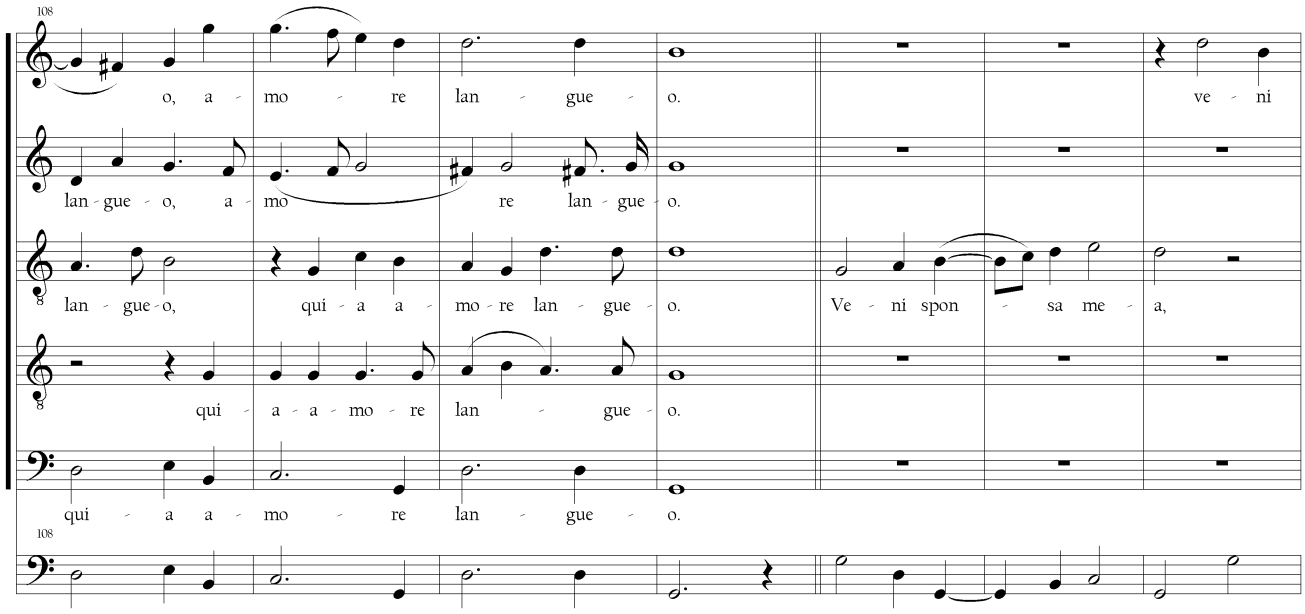
108
o, a - mo - re lan - gue - o.
ve - ni
lan - gue - o, a - mo re lan - gue - o.
lan - gue - o, qui - a a - mo - re lan - gue - o.
Ve - ni spon - sa me - a,
qui - a - a - mo - re lan - gue - o.
qui - a a - mo - re lan - gue - o.
108

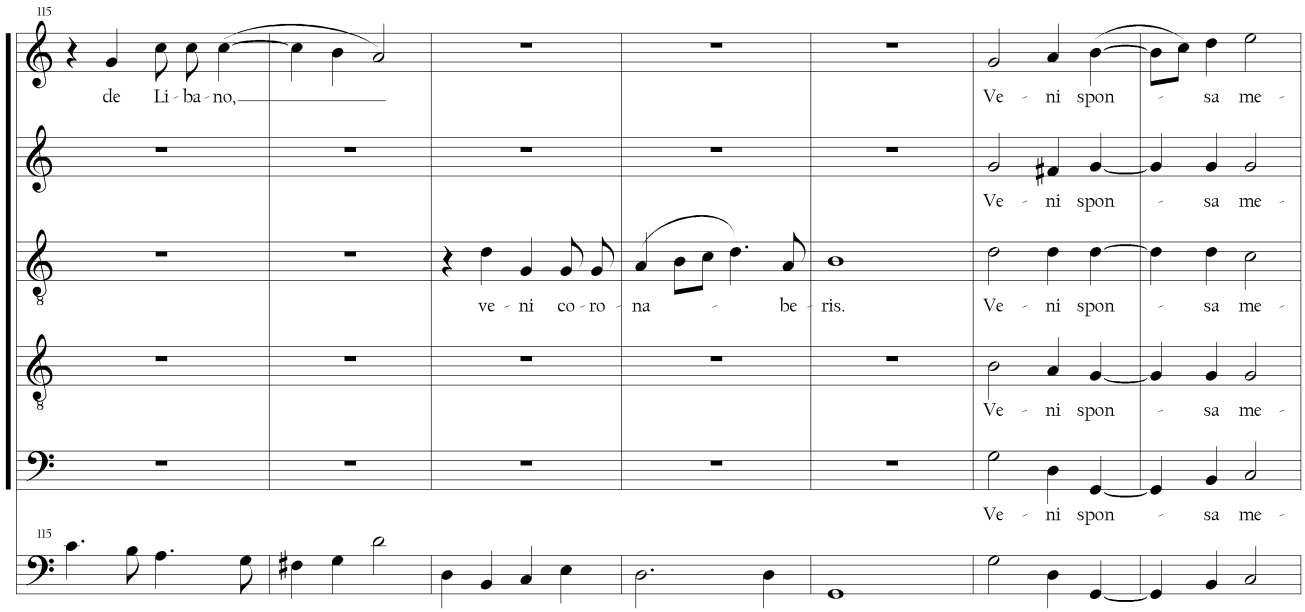
115
de Li - ba - no,
Ve - ni spon - sa me -
Ve - ni spon - sa me -
ve - ni co - ro - na - be - ris.
Ve - ni spon - sa me -
Ve - ni spon - sa me -
Ve - ni spon - sa me -
115

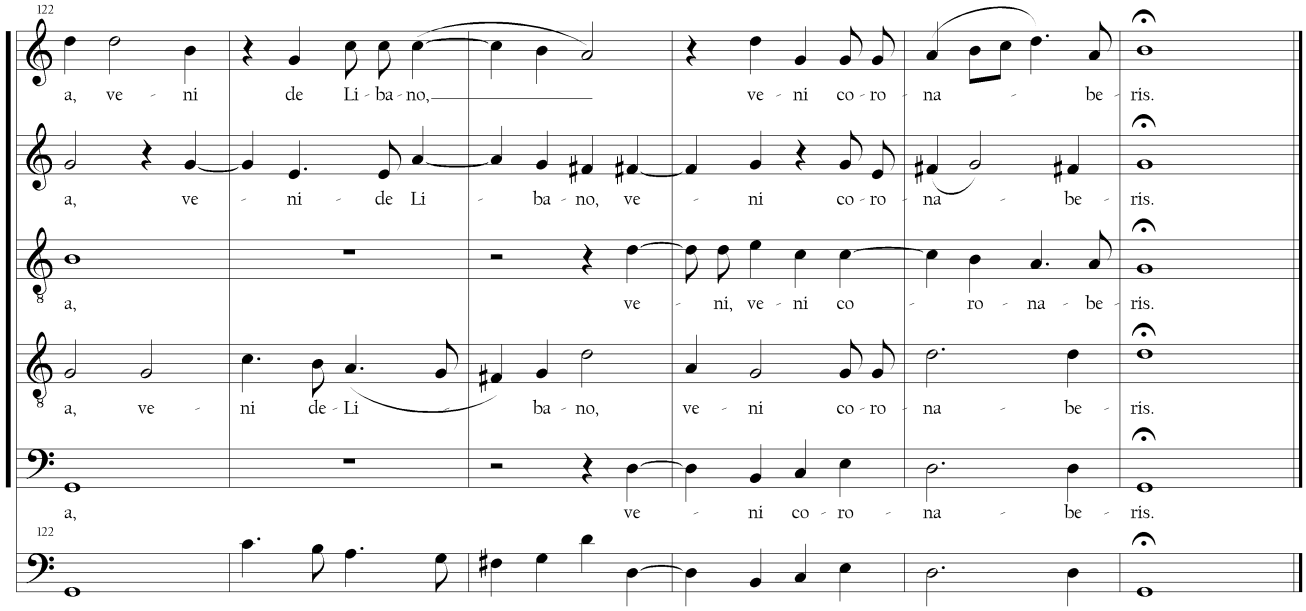
122
a, ve - ni de Li - ba - no, ve - ni co - ro - na - be - ris.
a, ve - ni - de Li - ba - no, ve - ni co - ro - na - be - ris.
a, ve - ni, ve - ni co - ro - na - be - ris.
a, ve - ni de - Li - ba - no, ve - ni co - ro - na - be - ris.
a, ve - ni co - ro - na - be - ris.
122

13. Domine quis habitavit
(f.145r-146r)

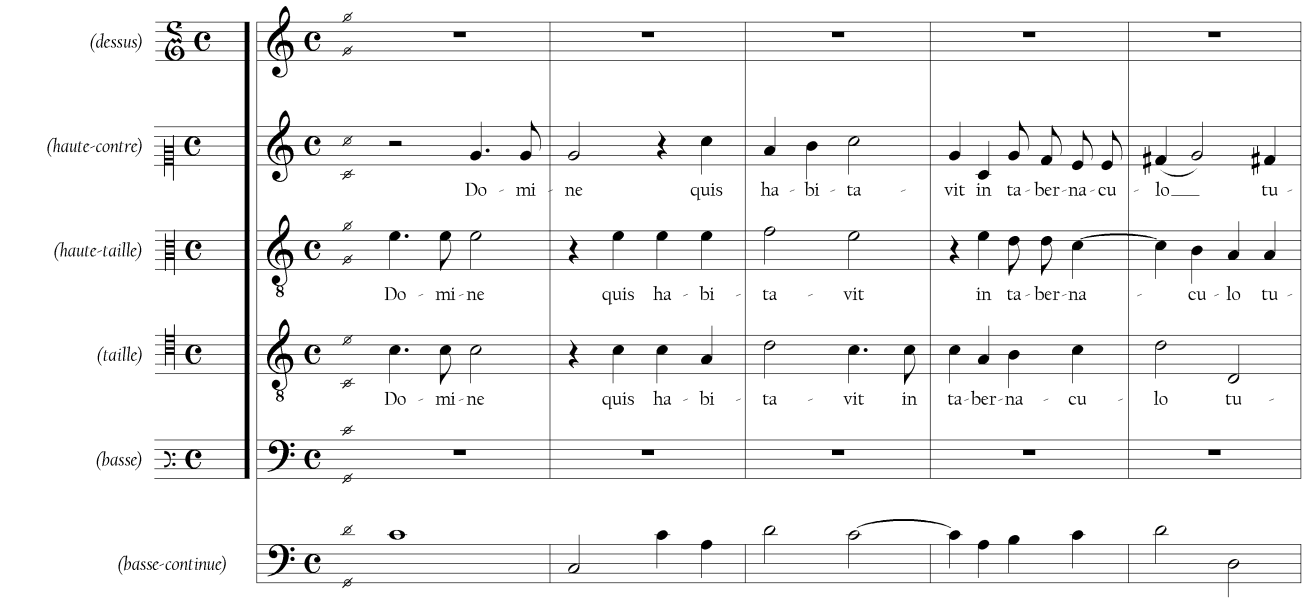

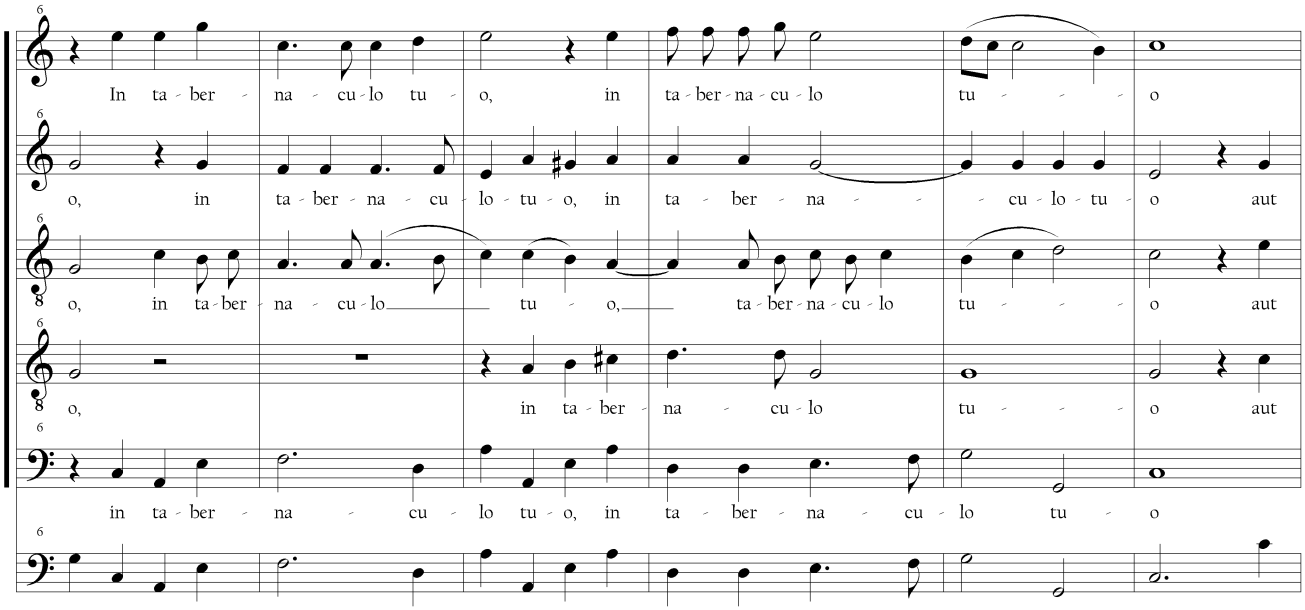

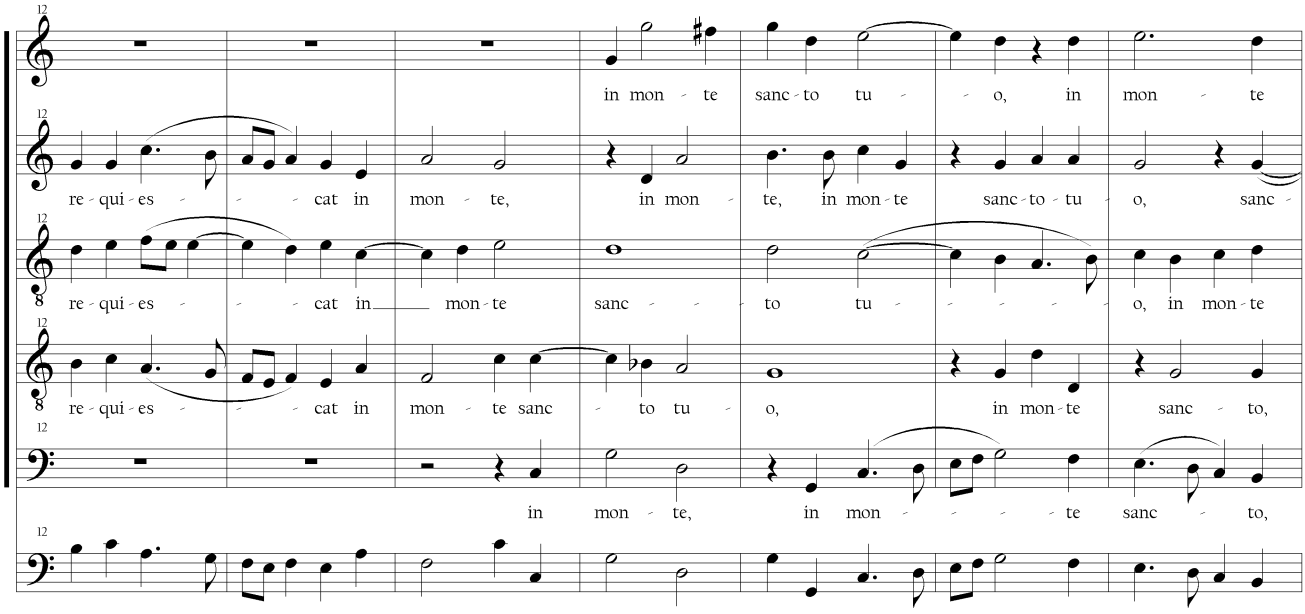
in mon - te sanc - to tu - - o, in mon - te
re - qui - es - - - - cat in mon - te, in mon - te, in mon - te sanc - to - tu - o, sanc -
re - qui - es - - - - cat in mon - te sanc - - - to tu - - - - - o, in mon - te
re - qui - es - - - - cat in mon - te sanc - to tu - o, in mon - te sanc - to,
in mon - te, in mon - - - - te sanc - to,

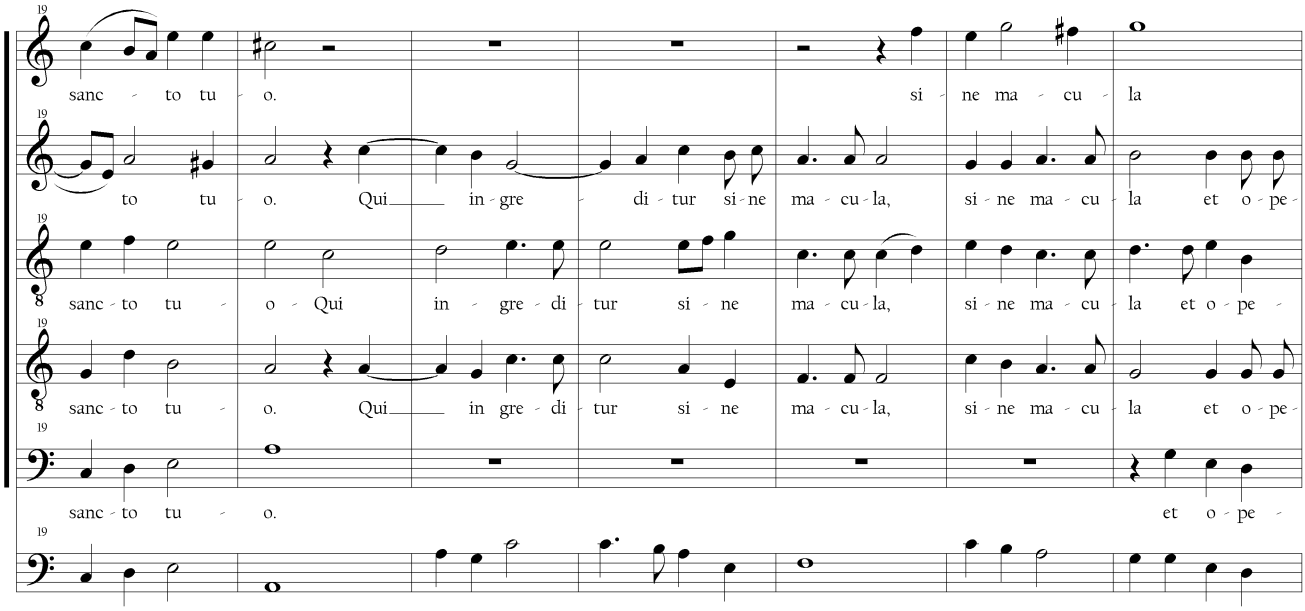
sanc - to tu - o. si - ne ma - cu - la
to tu - o. Qui - in - gre - di - tur si - ne ma - cu - la, si - ne ma - cu - la et o - pe -
sanc - to tu - o - Qui in - gre - di - tur si - ne ma - cu - la, si - ne ma - cu - la et o - pe -
sanc - to tu - o. Qui - in gre - di - tur si - ne ma - cu - la, si - ne ma - cu - la et o - pe -
sanc - to tu - o. et o - pe -

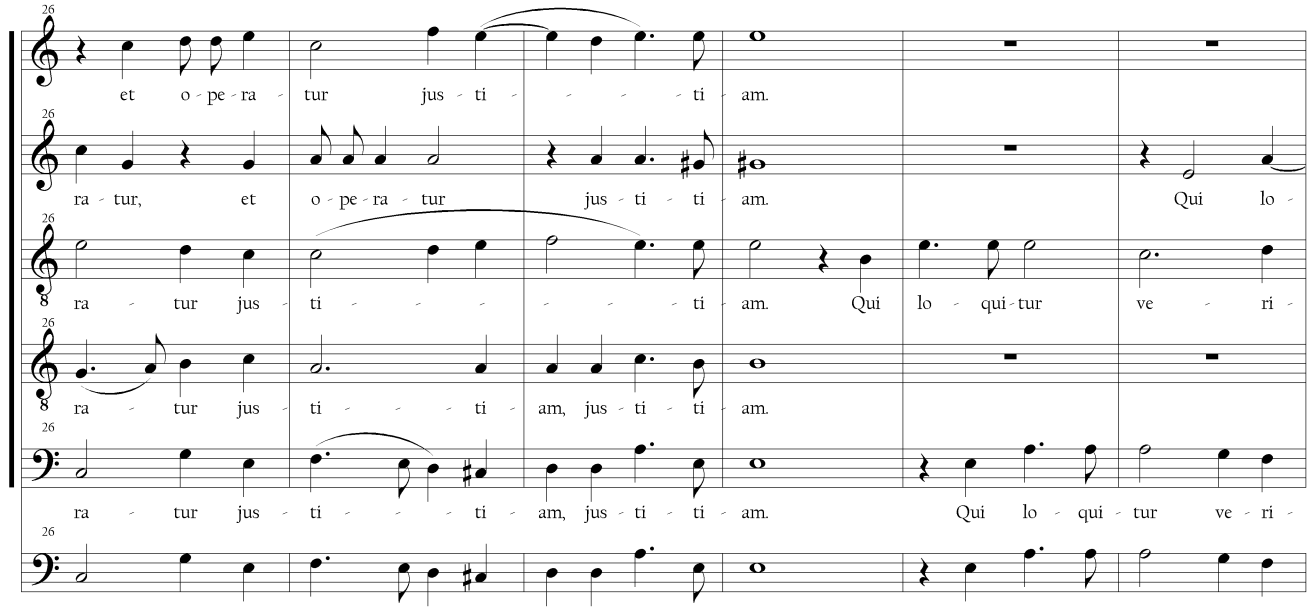
et o - pe - ra - tur jus - ti - - - - ti - am.
ra - tur, et o - pe - ra - tur jus - ti - ti - am. Qui lo -
ra - tur jus - ti - - - - - - ti - am. Qui lo - qui - tur ve - ri -
ra - tur jus - ti - - - ti - am, jus - ti - ti - am.
ra - tur jus - ti - - - ti - am, jus - ti - ti - am. Qui lo - qui - tur ve - ri -

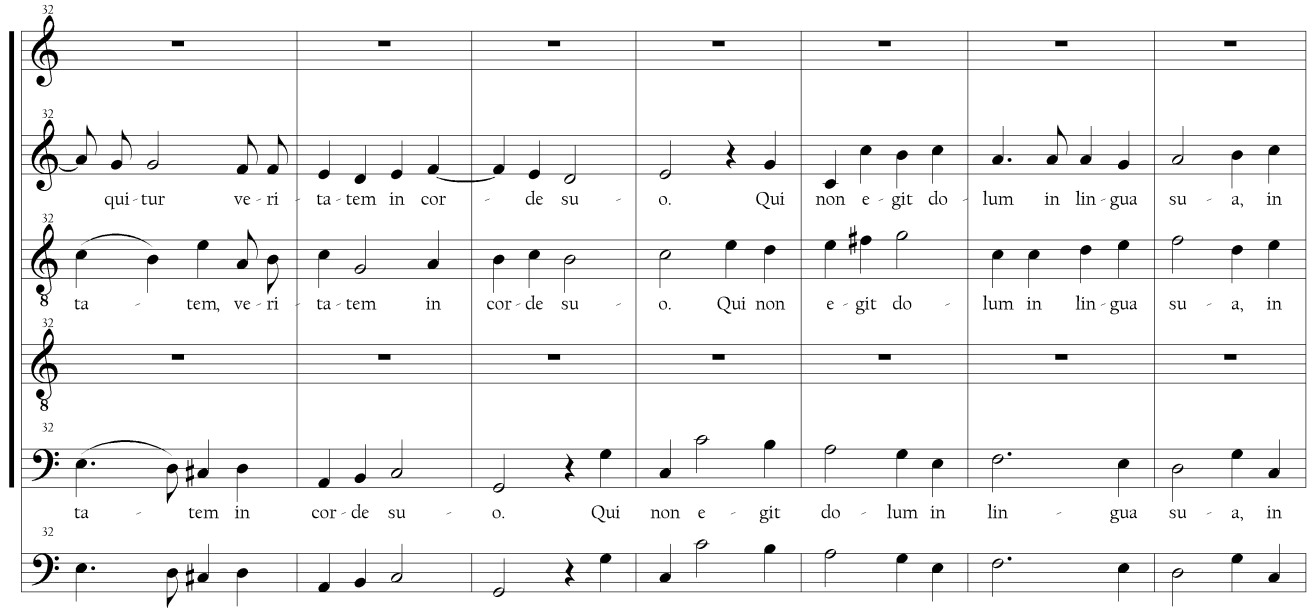
qui - tur ve - ri - ta - tem in cor - de su - o. Qui non e - git do - lum in lin - gua su - a, in
ta - tem, ve - ri - ta - tem in cor - de su - o. Qui non e - git do - lum in lin - gua su - a, in
ta - tem in cor - de su - o. Qui non e - git do - lum in lin - gua su - a, in

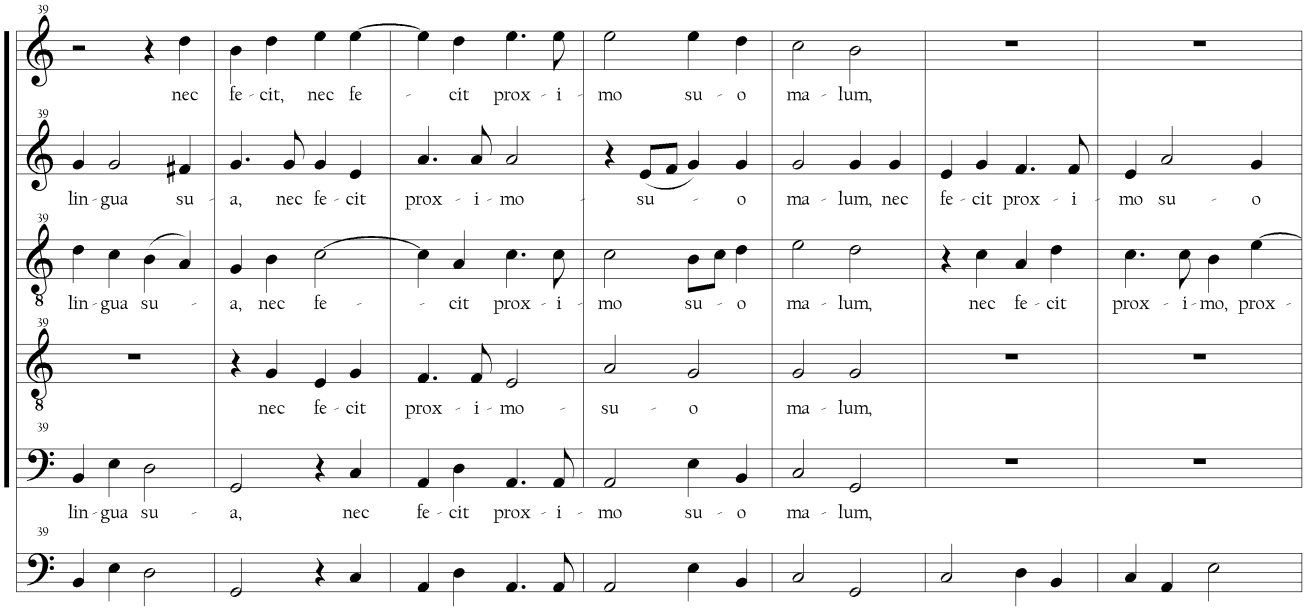
39
nec fe - cit, nec fe - cit prox - i - mo su - o ma - lum,
lin - gua su - a, nec fe - cit prox - i - mo - su - o ma - lum, nec fe - cit prox - i - mo su - o
lin - gua su - a, nec fe - - cit prox - i - mo su - o ma - lum, nec fe - cit prox - i - mo, prox -
nec fe - cit prox - i - mo - su - o ma - lum,
lin - gua su - a, nec fe - cit prox - i - mo su - o ma - lum,

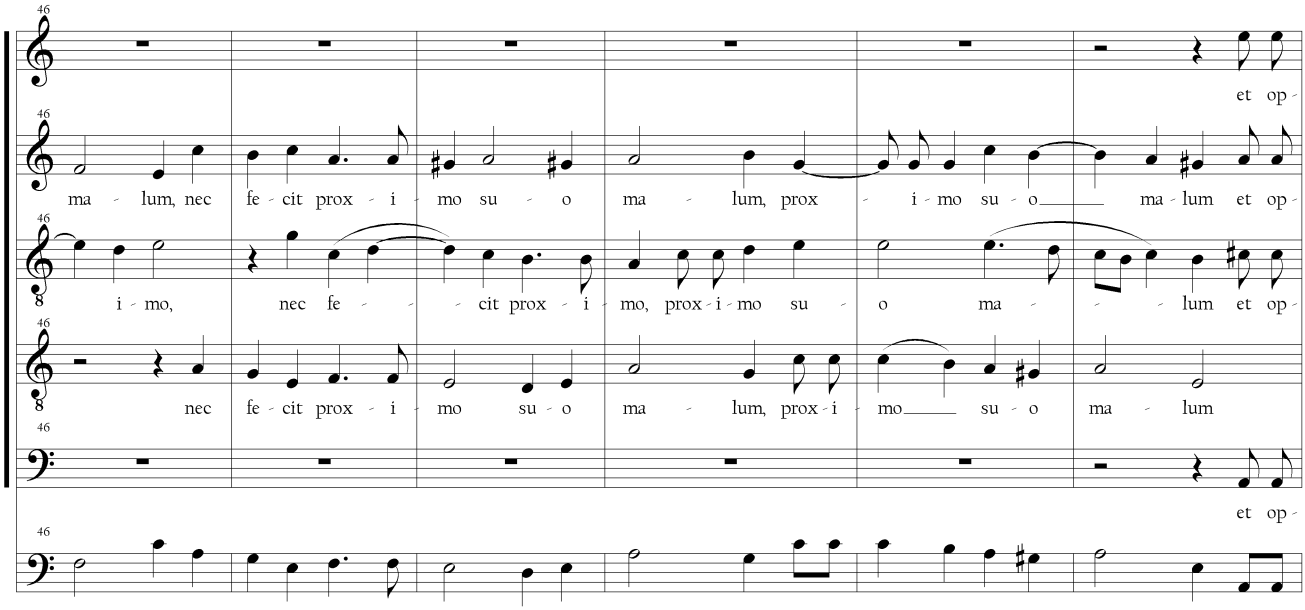
46
et op -
ma - lum, nec fe - cit prox - i - mo su - o ma - lum, prox - i - mo su - o ma - lum et op -
i - mo, nec fe - - cit prox - i - mo, prox - i - mo su - o ma - - lum et op -
nec fe - cit prox - i - mo su - o ma - lum, prox - i - mo su - o ma - lum
et op -

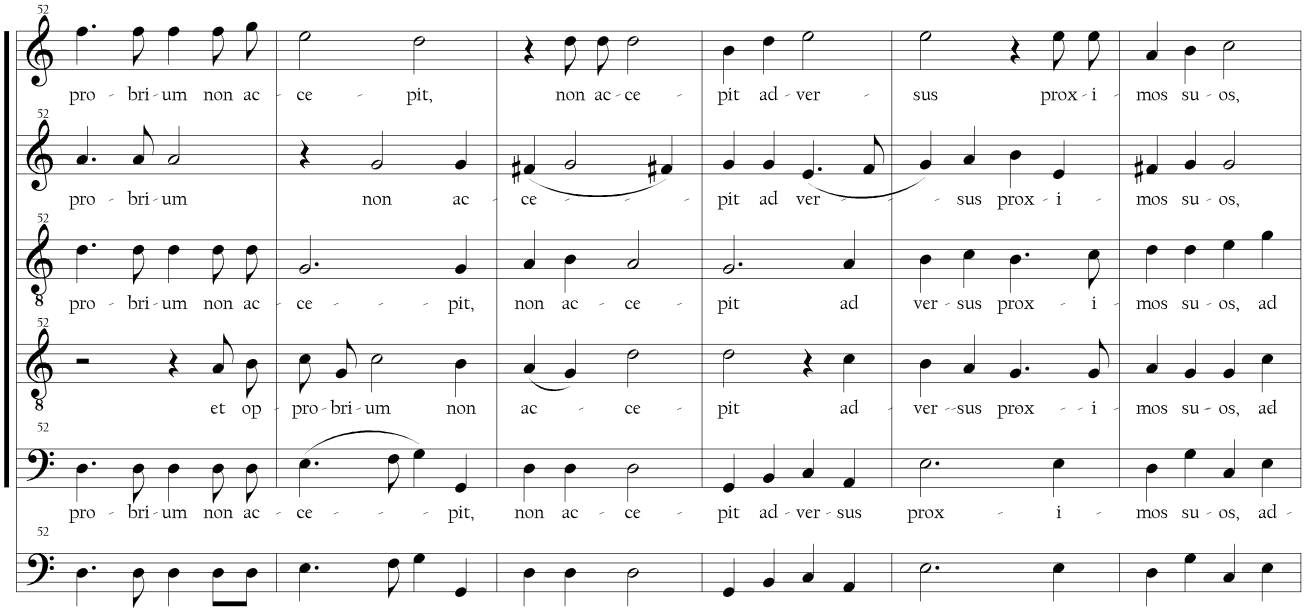
pro - bri - um non ac - ce - pit, non ac - ce - pit ad - ver - sus prox - i - mos su - os,
pro - bri - um non ac - ce - pit ad ver - sus prox - i - mos su - os,
pro - bri - um non ac - ce - pit, non ac - ce - pit ad ver - sus prox - i - mos su - os, ad
et op - pro - bri - um non ac - ce - pit ad - ver - sus prox - i - mos su - os, ad
pro - bri - um non ac - ce - pit, non ac - ce - pit ad - ver - sus prox - i - mos su - os, ad -

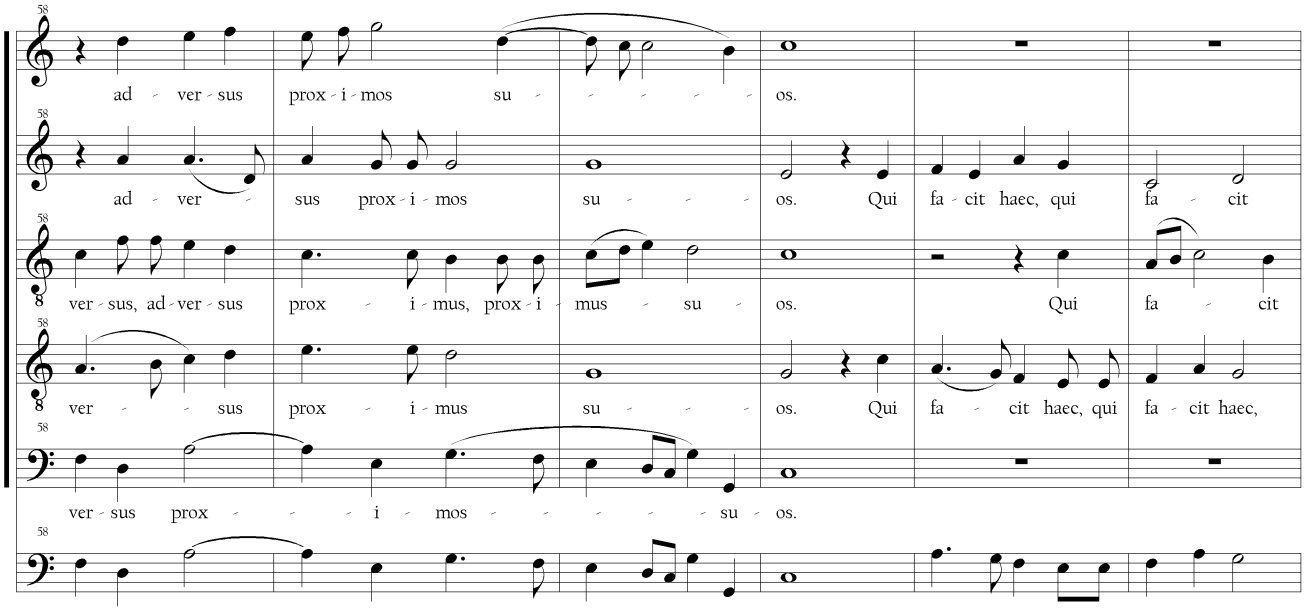
ad - ver - sus prox - i - mos su - os.
ad - ver - sus prox - i - mos su - os. Qui fa - cit haec, qui fa - cit
ver - sus, ad - ver - sus prox - i - mus, prox - i - mus su - os. Qui fa - cit
ver - sus prox - i - mus su - os. Qui fa - cit haec, qui fa - cit haec,
ver - sus prox - i - mos su - os.

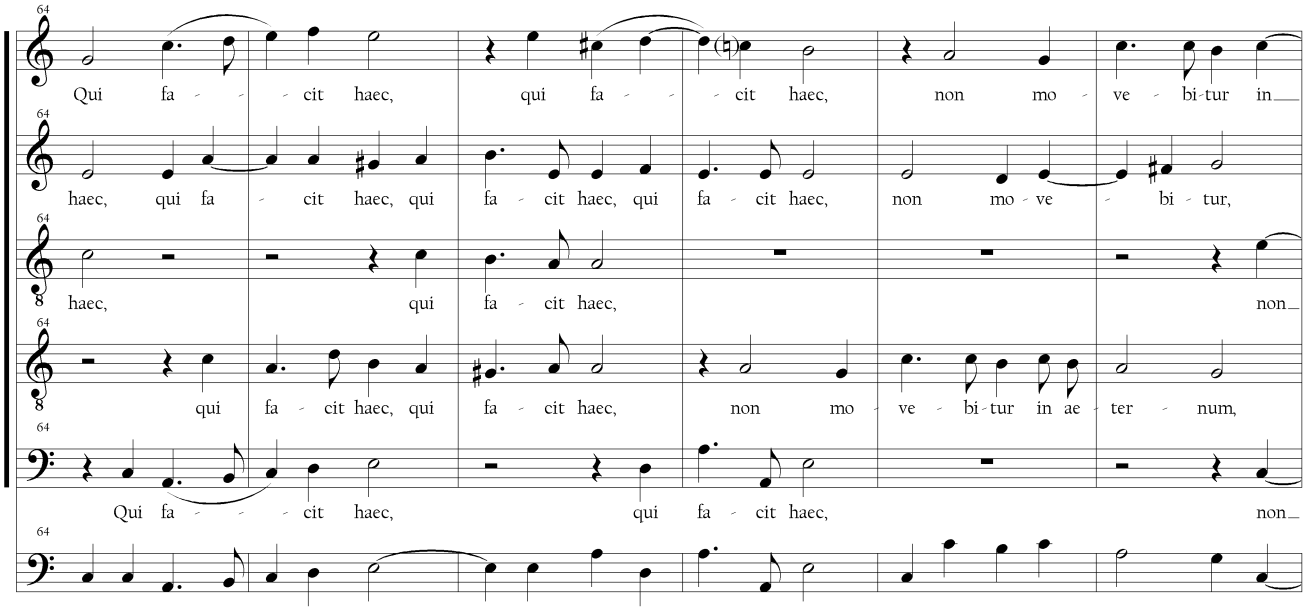
64
Qui fa - - - cit haec, qui fa - - - cit haec, non mo - ve - bi - tur in
64
haec, qui fa - cit haec, qui fa - cit haec, qui fa - cit haec, non mo - ve - bi - tur,
64
haec, qui fa - cit haec, non
64
qui fa - cit haec, qui fa - cit haec, non mo - ve - bi - tur in ae - ter - num,
64
Qui fa - - - cit haec, qui fa - cit haec, non
64

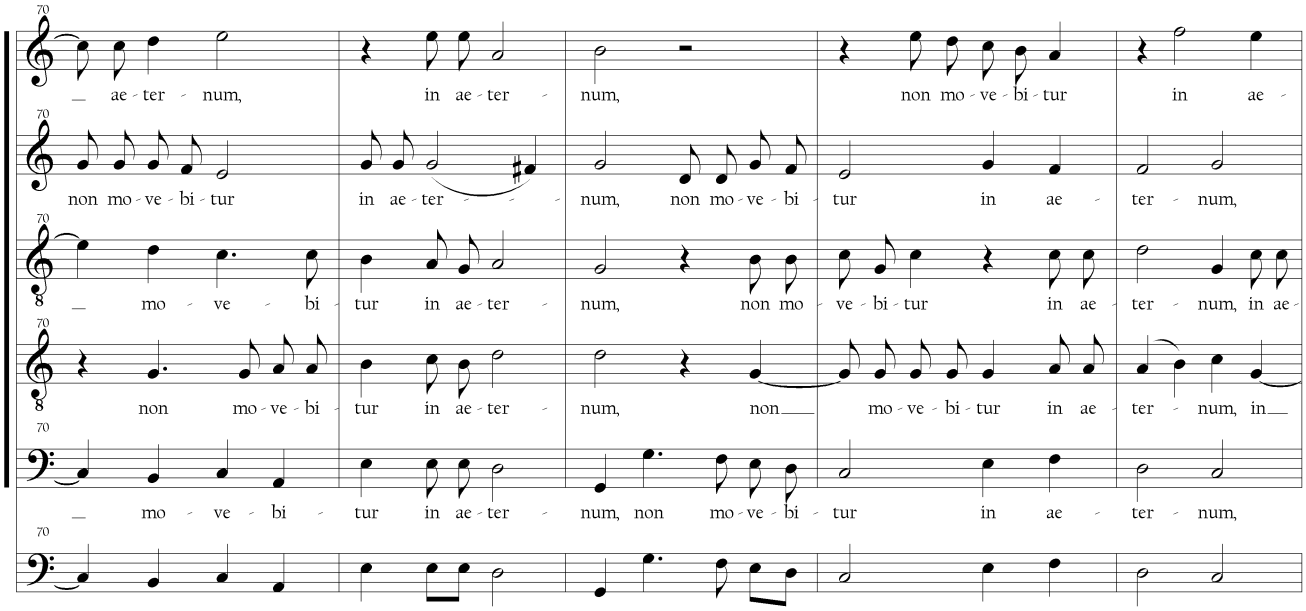
70
_ ae - ter - num, in ae - ter - num, non mo - ve - bi - tur in ae -
70
non mo - ve - bi - tur in ae - ter - - - num, non mo - ve - bi - tur in ae - ter - num,
70
_ mo - ve - bi - tur in ae - ter - num, non mo - ve - bi - tur in ae - ter - num, in ae -
70
non mo - ve - bi - tur in ae - ter - num, non mo - ve - bi - tur in ae - ter - num, in
70
_ mo - ve - bi - tur in ae - ter - num, non mo - ve - bi - tur in ae - ter - num,
70

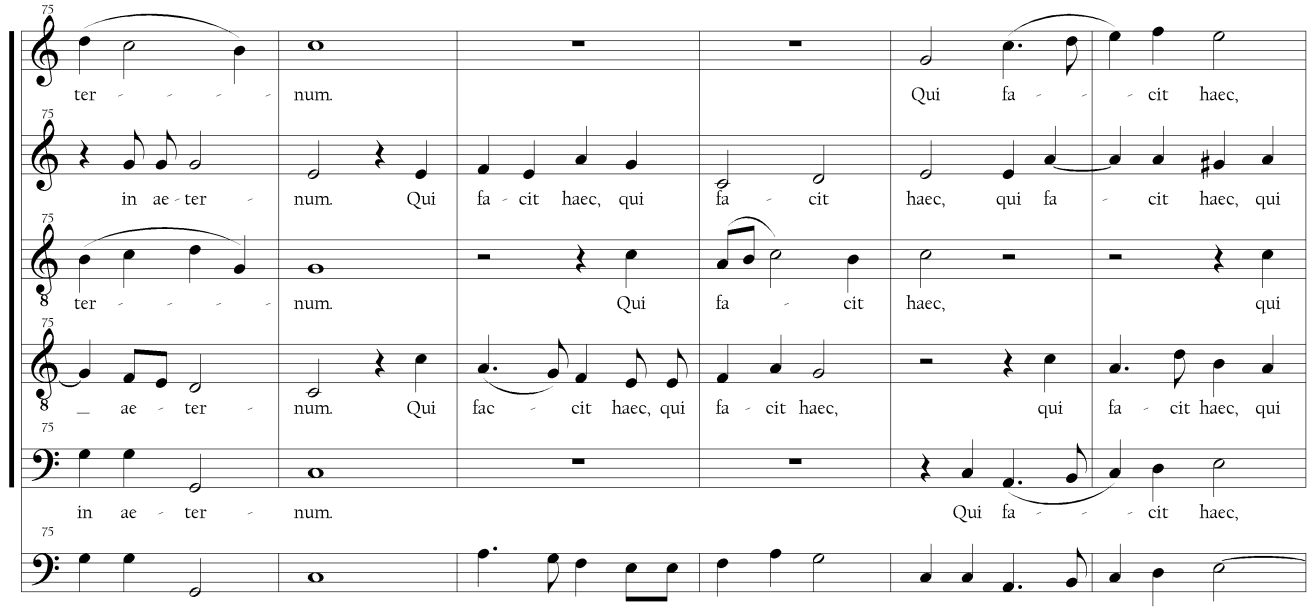
75
ter - - - - - num. Qui fa - - - cit haec,
in ae - ter - num. Qui fa - cit haec, qui fa - cit haec, qui fa - cit haec, qui
ter - - - - - num. Qui fa - cit haec, qui
_ ae - ter - num. Qui fac - cit haec, qui fa - cit haec, qui fa - cit haec, qui
in ae - ter - num. Qui fa - - - cit haec,

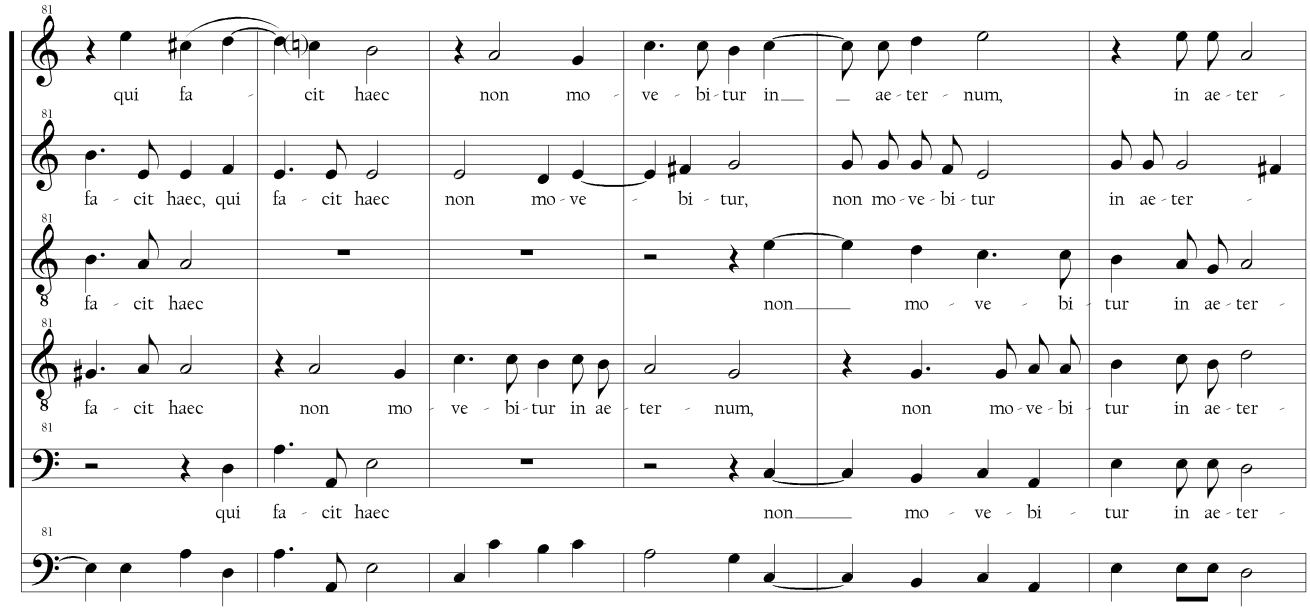
81
qui fa - cit haec non mo - ve - bi - tur in_ _ ae - ter - num, in ae - ter -
fa - cit haec, qui fa - cit haec non mo - ve - bi - tur, non mo - ve - bi - tur in ae - ter -
fa - cit haec non_ mo - ve - bi - tur in ae - ter -
fa - cit haec non mo - ve - bi - tur in ae - ter num, non mo - ve - bi - tur in ae - ter -
qui fa - cit haec non_ mo - ve - bi - tur in ae - ter -

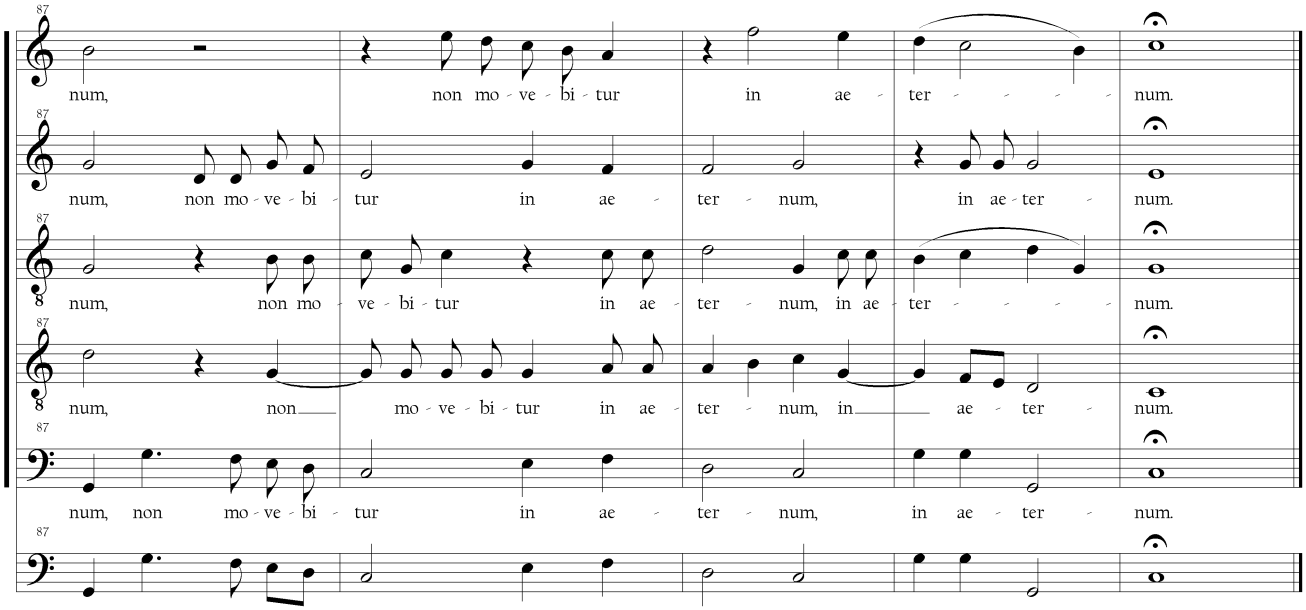
87
num, non mo - ve - bi - tur in ae - ter - - - - num.
87
num, non mo - ve - bi - tur in ae - ter - num, in ae - ter - num.
87
num, non mo - ve - bi - tur in ae - ter - num, in ae - ter - - - - num.
87
num, non mo - ve - bi - tur in ae - ter - num, in ae - ter - num.
87
num, non mo - ve - bi - tur in ae - ter - num, in ae - ter - num.
87

14. Alleluya. O filii et filiae
(f.146r)

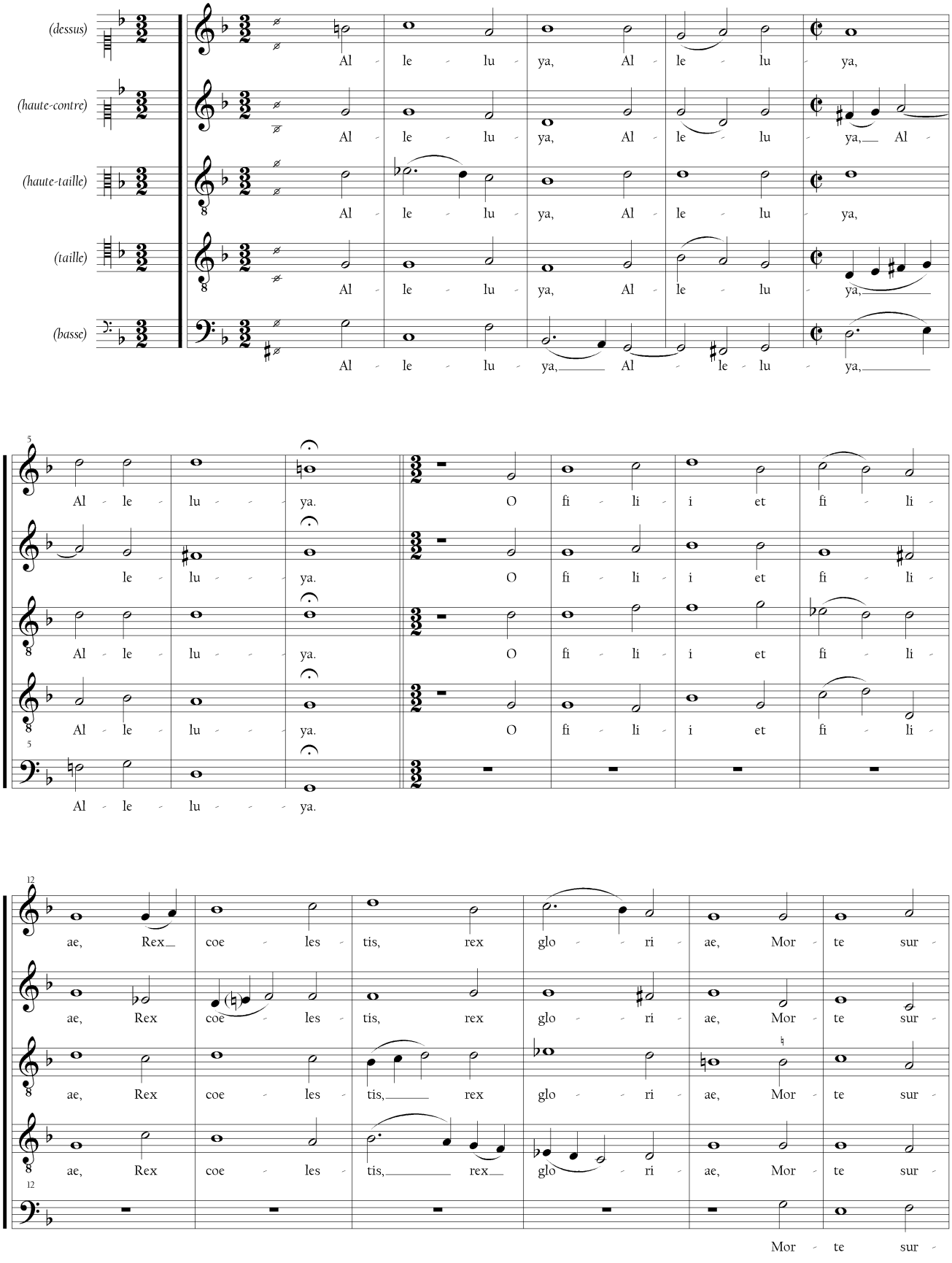

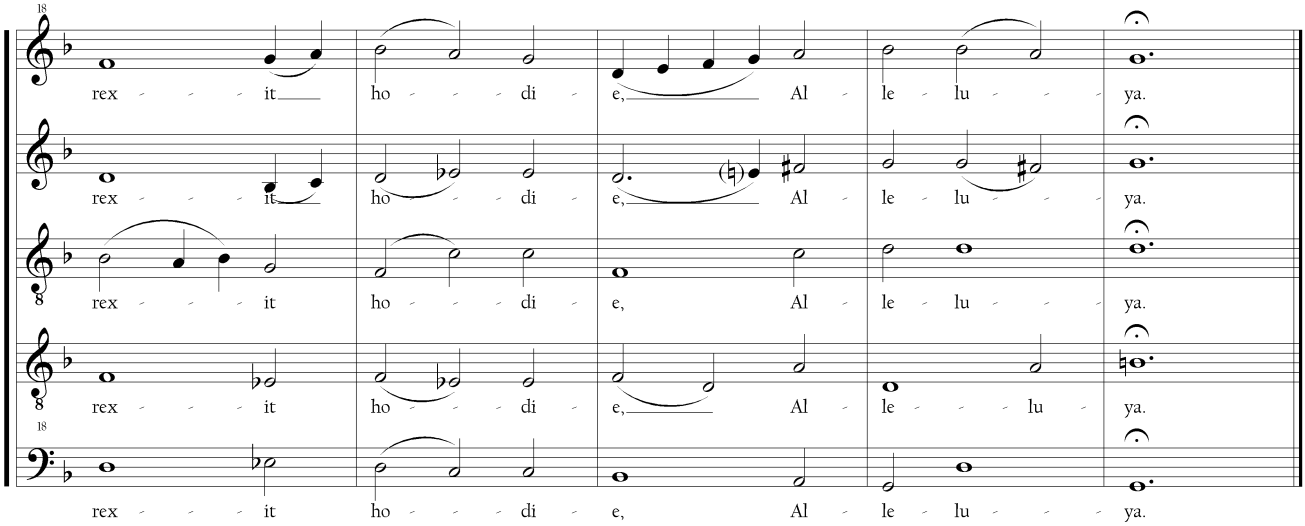

Et mane prima Sabbati,
Ad ostium monumenti,
Accesserunt discipuli,
Alleluya, Alleluya.

Et Maria Magdelene,
Et Jacobi, et Salome,
Venerunt corpus ungere,
Alleluya, Alleluya.

In albis sedens angelus,
Praedixit mulieribus,
In Galilea est Dominus,
Alleluya, Alleluya.

Et Joannes Apostolus,
Cucurrit Petro citius,
Monumentum venit prius,
Alleluya, Alleluya.

Discipulis astantibus,
In medio stetit Christus,
Dicens pax vobis omnibus,
Alleluya, Alleluya.

Ut intellexit Didymus,
Quia surrexerat Christus,
Remansit fere dubius,
Alleluya, Alleluya.

Vide Thoma, vide latus,
Vide pedes, vide manus,
Noli esse incredulus,
Alleluya, Alleluya.

Quando Thomas vidit Christum,
Pedes, manus, latus suum,
Dixit tu es Deus meus,
Alleluya, Alleluya.

Beati qui non viderunt,
Et firmiter crediderunt,
Vitam aeternam habebunt,
Alleluya, Alleluya.

In hoc festo sanctissimo,
Sit laus, et jubilatio,
Benedicamus Domino,
Alleluya, Alleluya.

Ex quibus nos humillimas,
Devotas atque debitas,
Deo dicamus gratias,
Alleluya, Alleluya.

(Text for v.2-12 taken from *Airs sur les hymnes sacrez*, Paris, 1623)

15. Surge propera amica mea
(f.146v-147r)

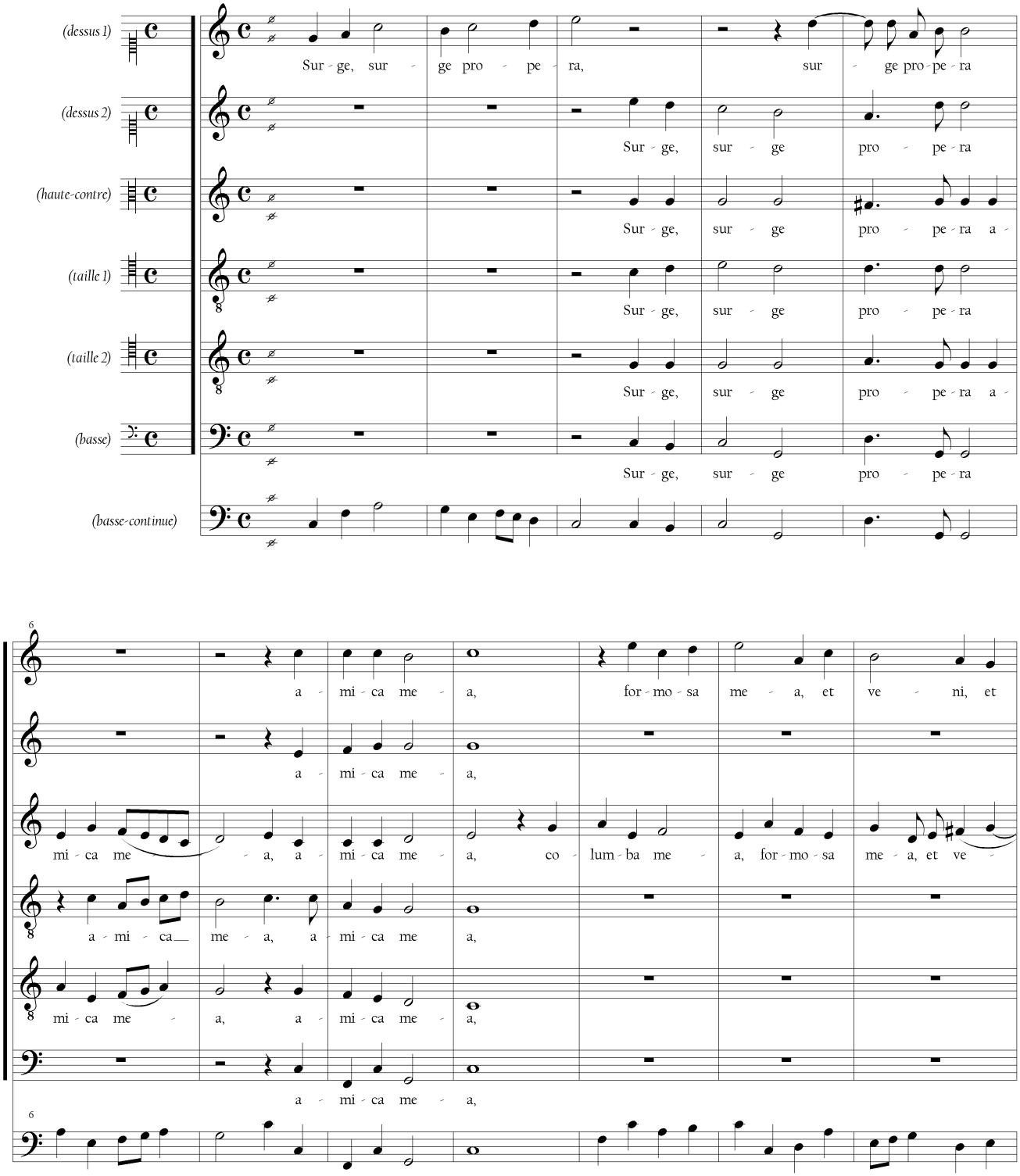

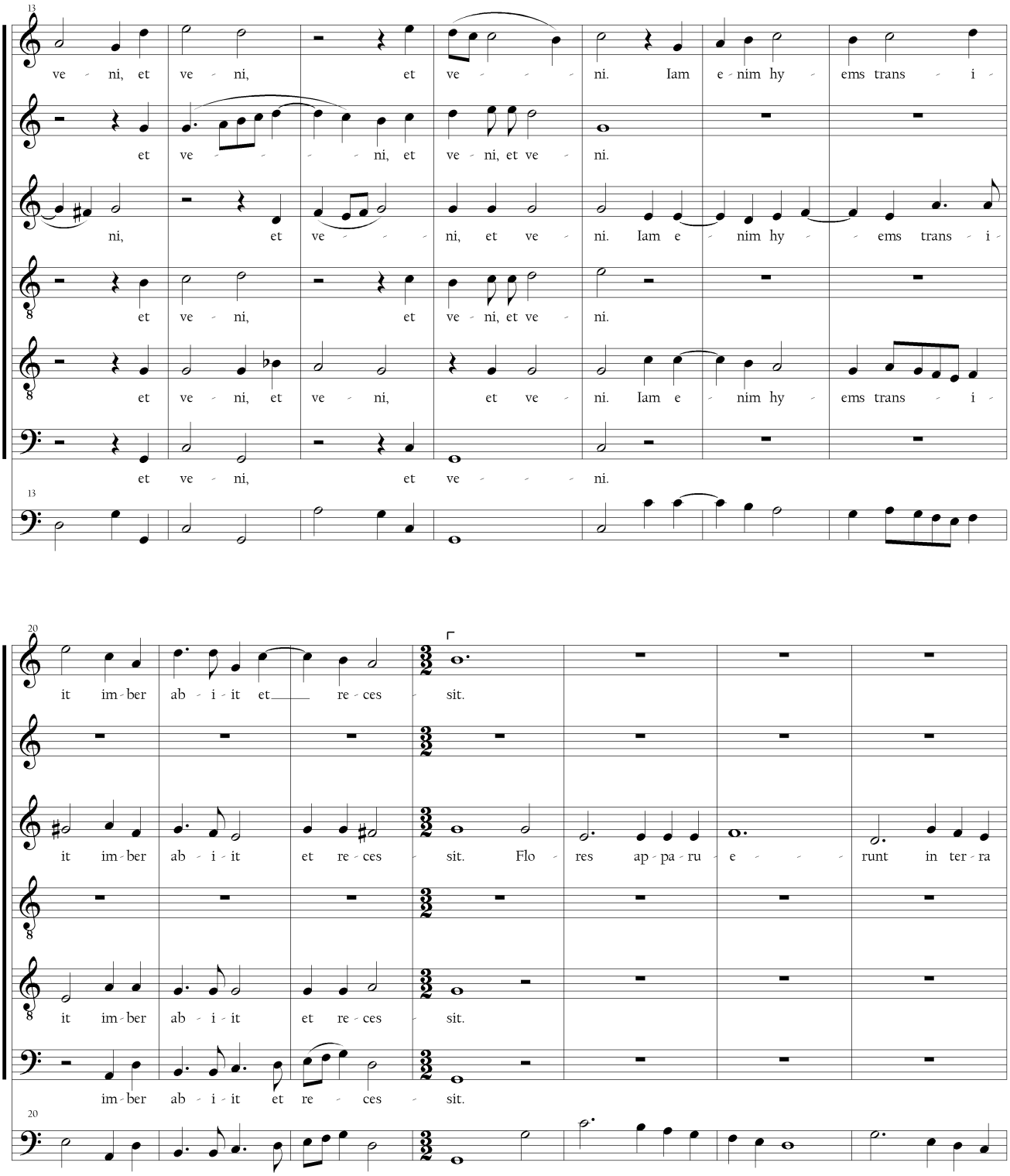
13
ve - ni, et ve - ni, et ve - - - ni. Iam e - nim hy - ems trans - i -
et ve - - - - - ni, et ve - ni, et ve - ni.
ni, et ve - - - - ni, et ve - ni. Iam e - nim hy - - ems trans - i -
et ve - ni, et ve - ni, et ve - ni.
et ve - ni, et ve - ni, et ve - ni. Iam e - nim hy - ems trans - i -
et ve - ni, et ve - - - - ni.
13
20
it im - ber ab - i - it et re - ces - sit.
it im - ber ab - i - it et re - ces - sit. Flo - res ap - pa - ru - e - - - runt in ter - ra
it im - ber ab - i - it et re - ces - sit.
im - ber ab - i - it et re - ces - sit.
20

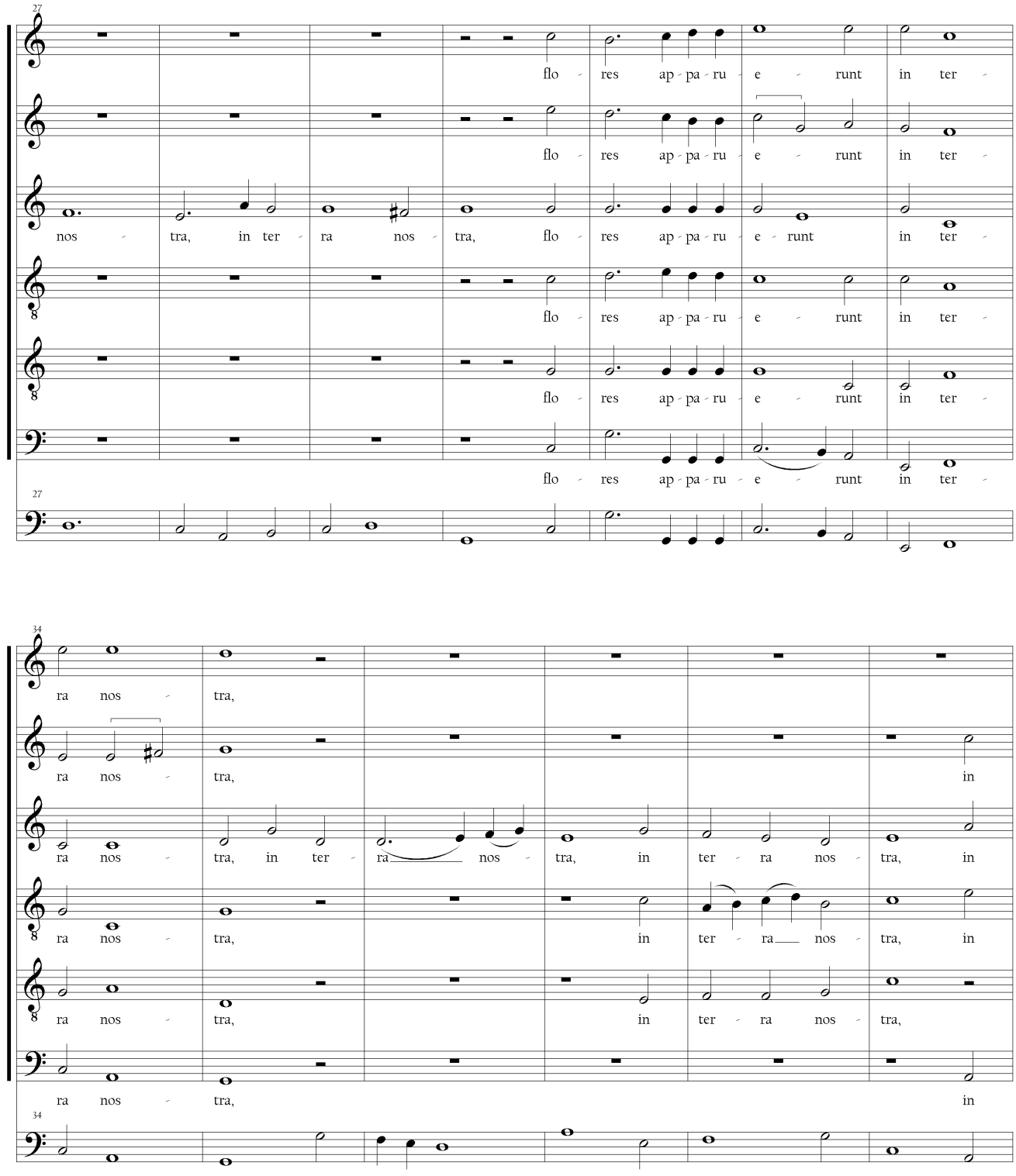
27
flo - res ap - pa - ru - e - runt in ter -
flo - res ap - pa - ru - e - runt in ter -
nos - tra, in ter - ra nos - tra, flo - res ap - pa - ru - e - runt in ter -
flo - res ap - pa - ru - e - runt in ter -
flo - res ap - pa - ru - e - runt in ter -
flo - res ap - pa - ru - e - runt in ter -
27
34
ra nos - tra,
ra nos - tra, in
ra nos - tra, in ter - ra - nos - tra, in ter - ra nos - tra, in
ra nos - tra, in ter - ra - nos - tra, in
ra nos - tra, in ter - ra nos - tra,
ra nos - tra, in
34

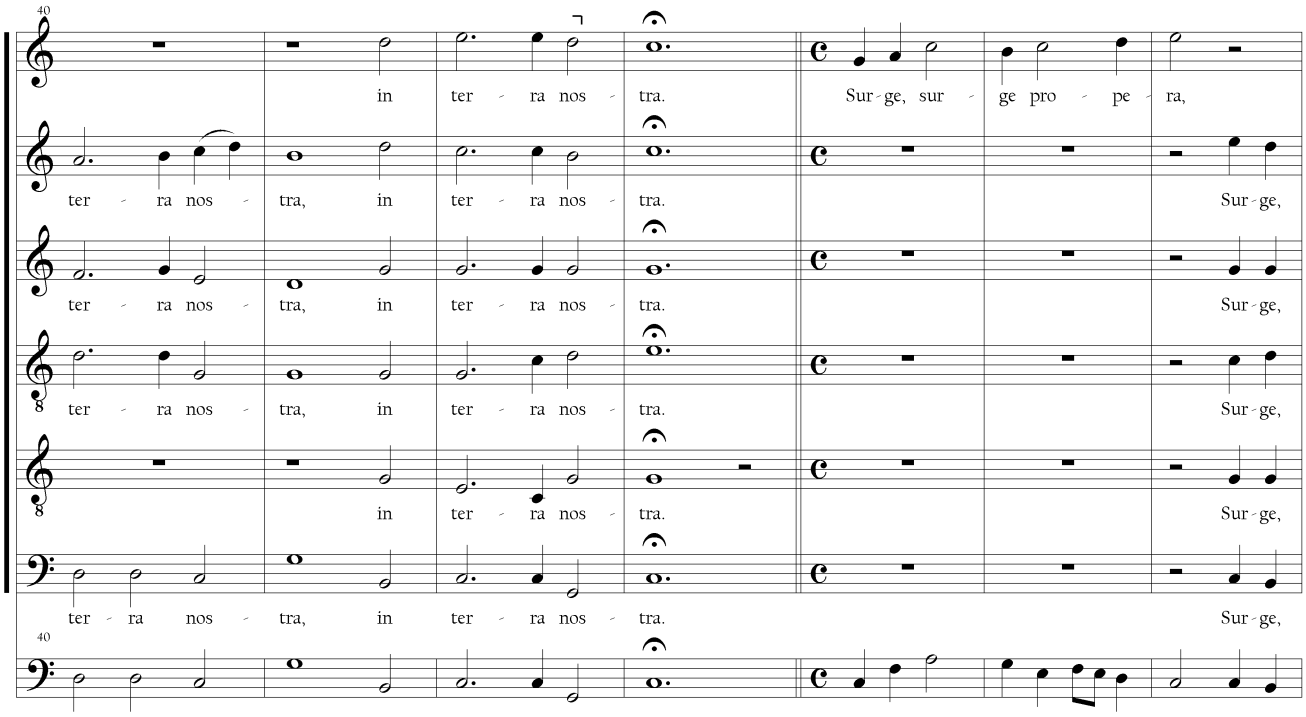
40
in ter - ra nos - tra. Sur - ge, sur - ge pro - pe - ra,
ter - ra nos - tra, in ter - ra nos - tra. Sur - ge,
ter - ra nos - tra, in ter - ra nos - tra. Sur - ge,
ter - ra nos - tra, in ter - ra nos - tra. Sur - ge,
in ter - ra nos - tra. Sur - ge,
ter - ra nos - tra, in ter - ra nos - tra. Sur - ge,
40

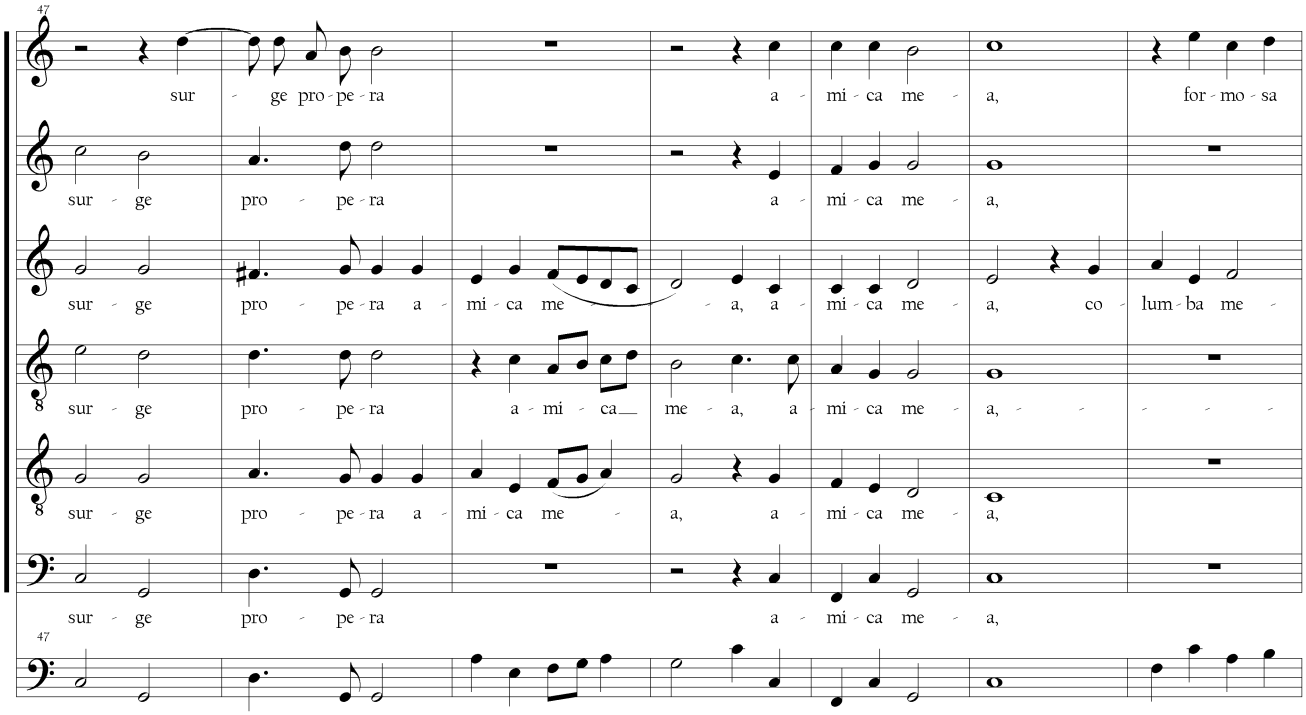
47
sur - ge pro - pe - ra a - mi - ca me - a, for - mo - sa
sur - ge pro - pe - ra a - mi - ca me - a,
sur - ge pro - pe - ra a - mi - ca me - a, a - mi - ca me - a, co - lum - ba me -
sur - ge pro - pe - ra a - mi - ca__ me - a, a - mi - ca me - a, - - - - -
sur - ge pro - pe - ra a - mi - ca me - a, a - mi - ca me - a,
sur - ge pro - pe - ra a - mi - ca me - a,
47

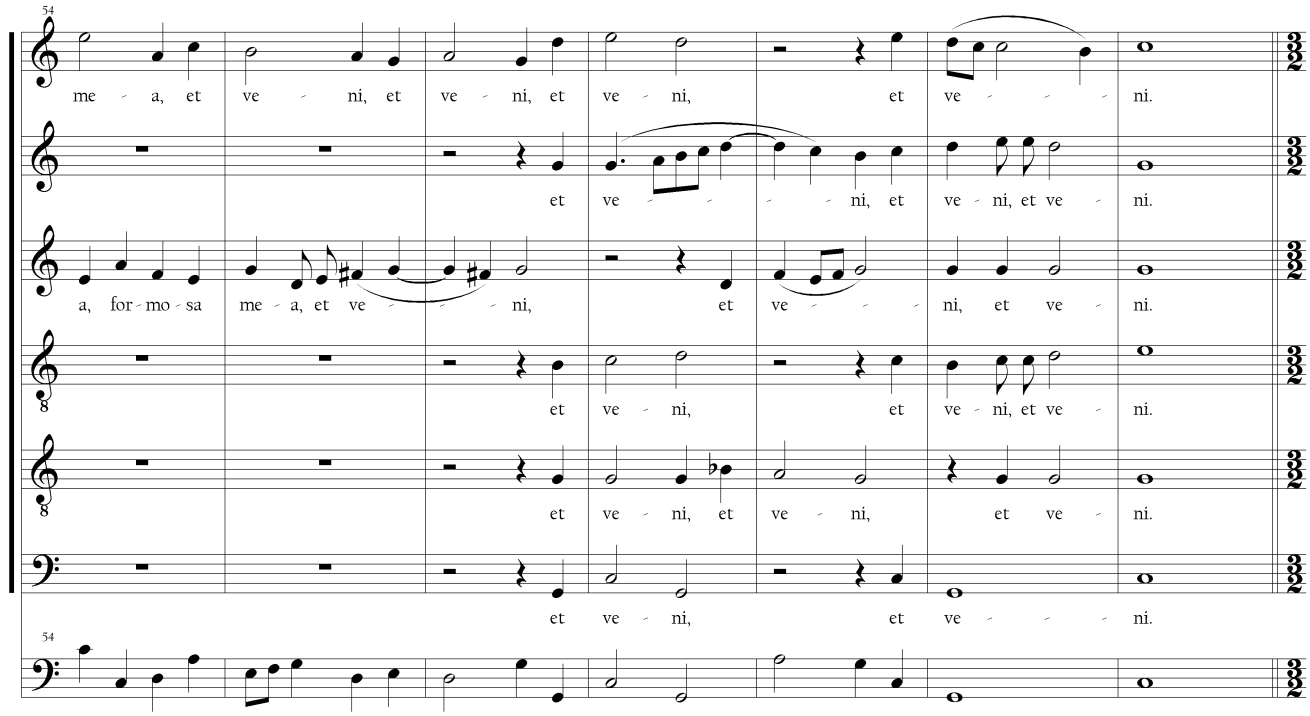
54
me a, et ve ni, et ve ni, et ve ni, et ve ni.
et ve ni, et ve ni, et ve ni.
a, for mo sa me a, et ve ni, et ve ni, et ve ni.
et ve ni, et ve ni, et ve ni.
et ve ni, et ve ni, et ve ni.
et ve ni, et ve ni.
54

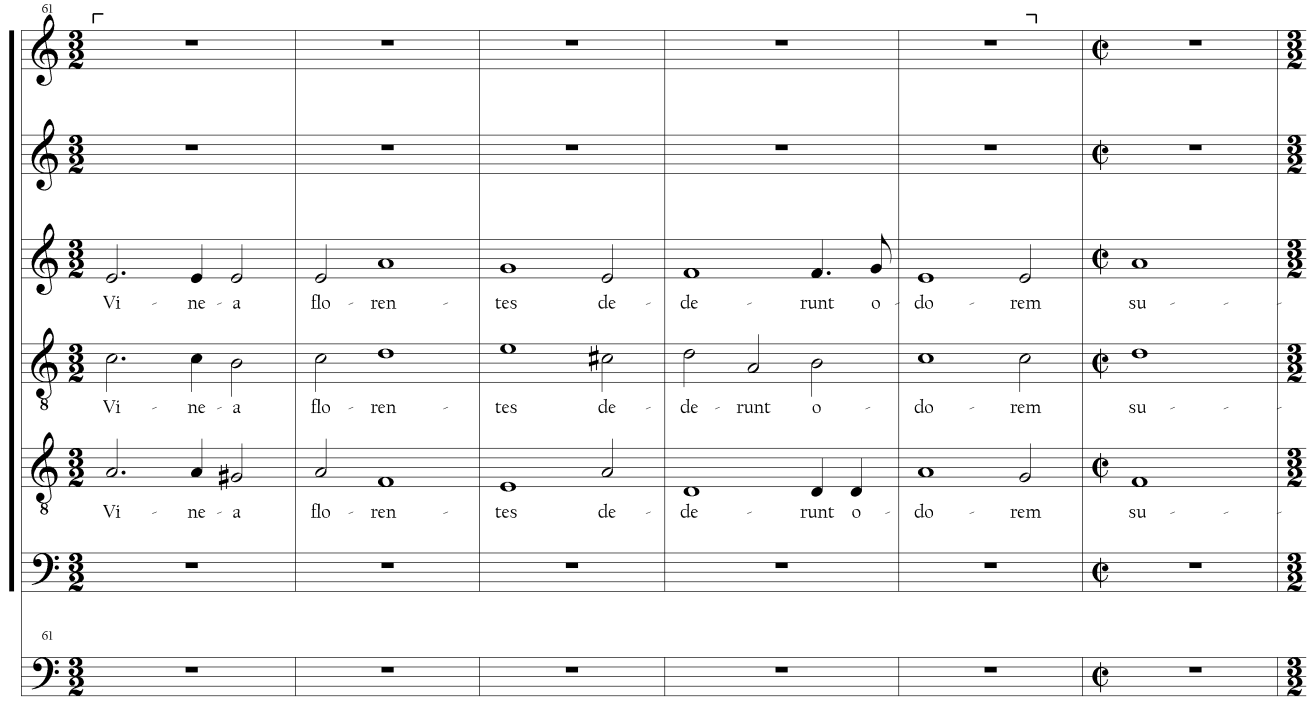
61
Vi ne a flo ren tes de de runt o do rem su
Vi ne a flo ren tes de de runt o do rem su
Vi ne a flo ren tes de de runt o do rem su
61

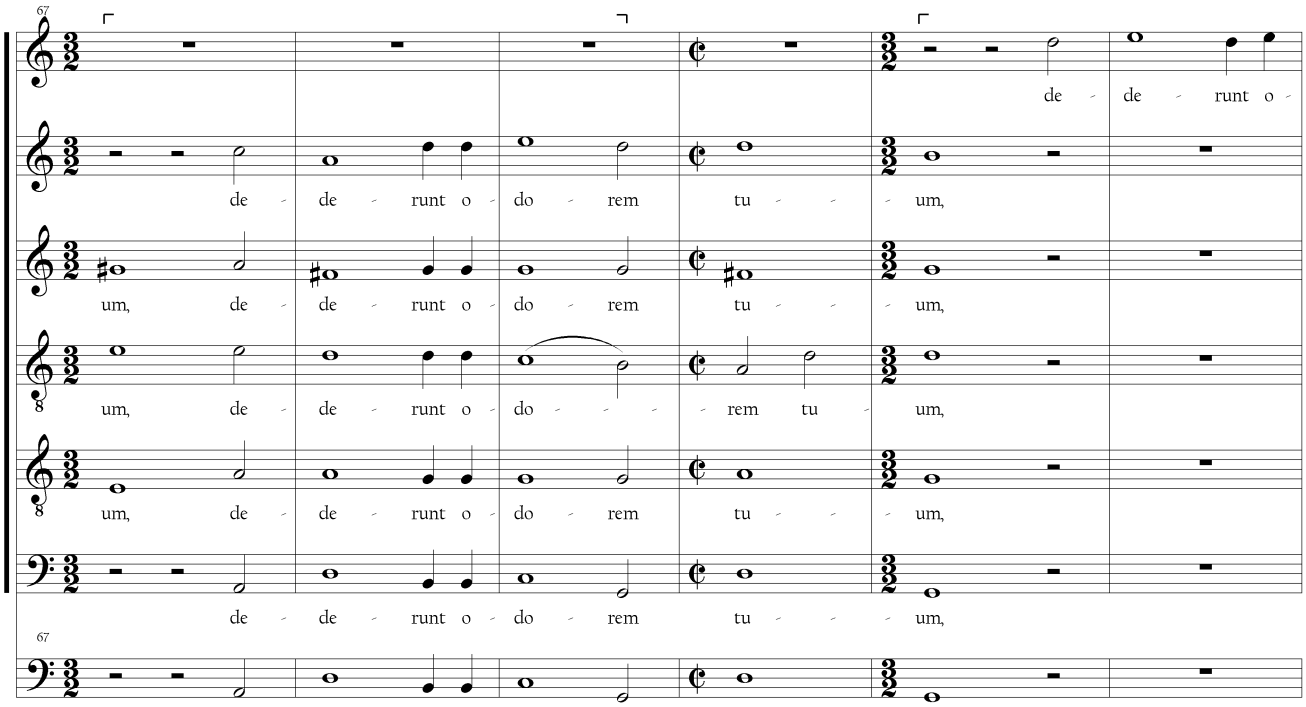
67
de - de - runt o -
de - de - runt o - do - rem tu - - - um,
um, de - de - runt o - do - rem tu - - - um,
um, de - de - runt o - do - - - - rem tu - um,
um, de - de - runt o - do - rem tu - - - um,
de - de - runt o - do - rem tu - - - um,
67

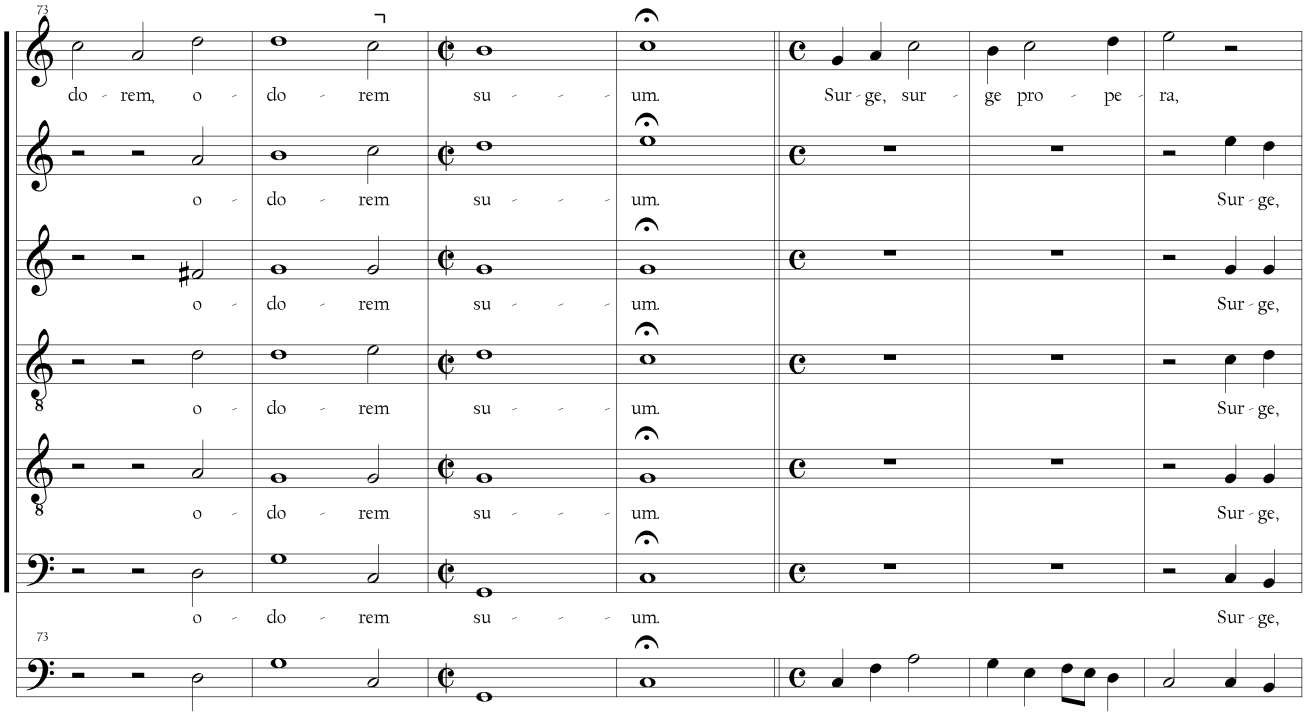
73
do - rem, o - do - rem su - - - um. Sur - ge, sur - ge pro - pe - ra,
o - do - rem su - - - um. Sur - ge,
o - do - rem su - - - um. Sur - ge,
o - do - rem su - - - um. Sur - ge,
o - do - rem su - - - um. Sur - ge,
o - do - rem su - - - um. Sur - ge,
73

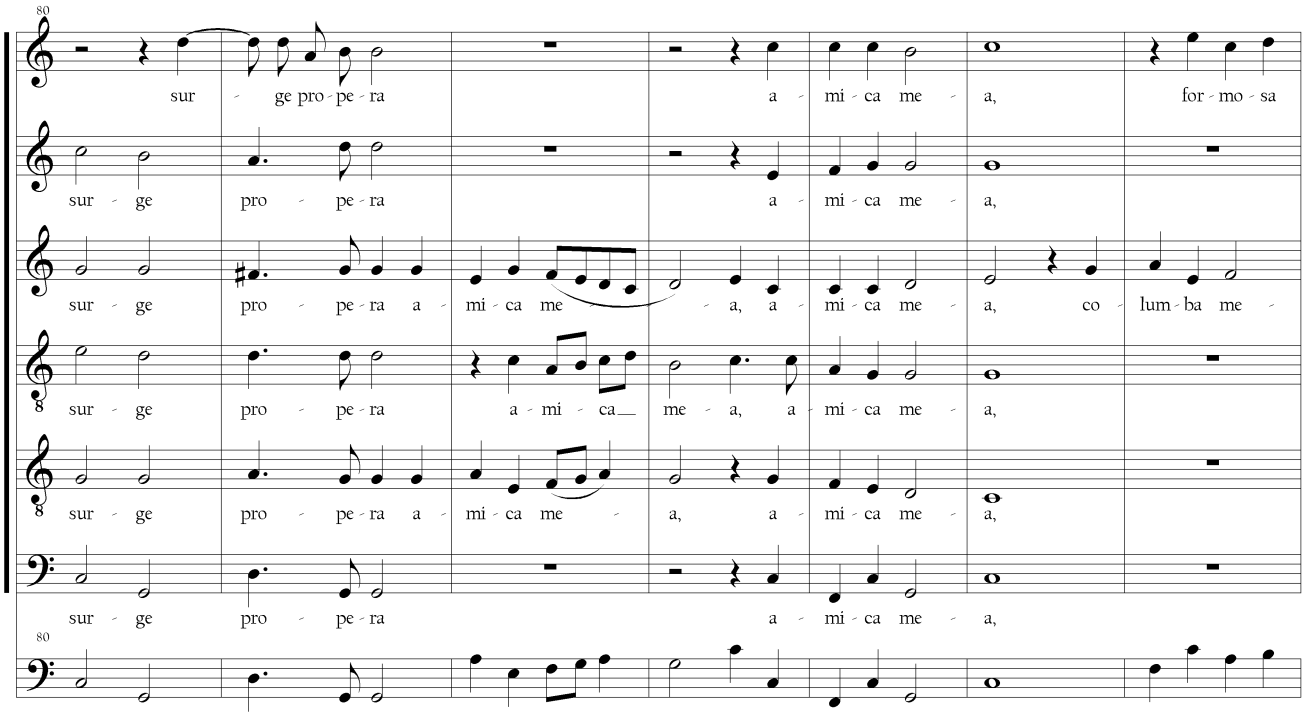
80
sur - ge pro - pe - ra a - mi - ca me - a, for - mo - sa
sur - ge pro - pe - ra a - mi - ca me - a,
sur - ge pro - pe - ra a - mi - ca me - a, a - mi - ca me - a, co - lum - ba me -
sur - ge pro - pe - ra a - mi - ca me - a, a - mi - ca me - a,
sur - ge pro - pe - ra a - mi - ca me - a, a - mi - ca me - a,
sur - ge pro - pe - ra a - mi - ca me - a,
80

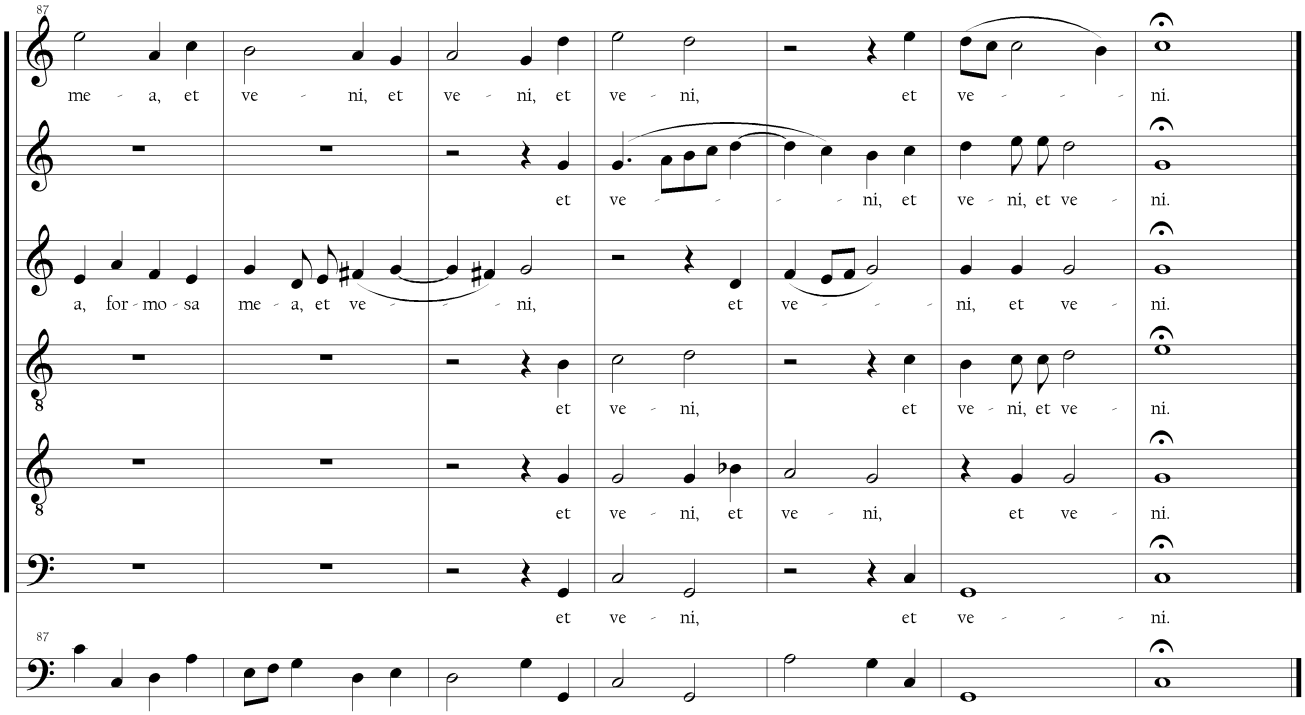
87
me - a, et ve - ni, et ve - ni, et ve - ni, et ve - - - ni.
et ve - - - - ni, et ve - ni, et ve - ni.
a, for - mo - sa me - a, et ve - - - - ni, et ve - - - - ni, et ve - ni.
et ve - ni, et ve - ni, et ve - ni.
et ve - ni, et ve - ni, et ve - ni.
et ve - ni, et ve - - - ni.
87

16. Adiuva nos Deus
(f.148v-149r)

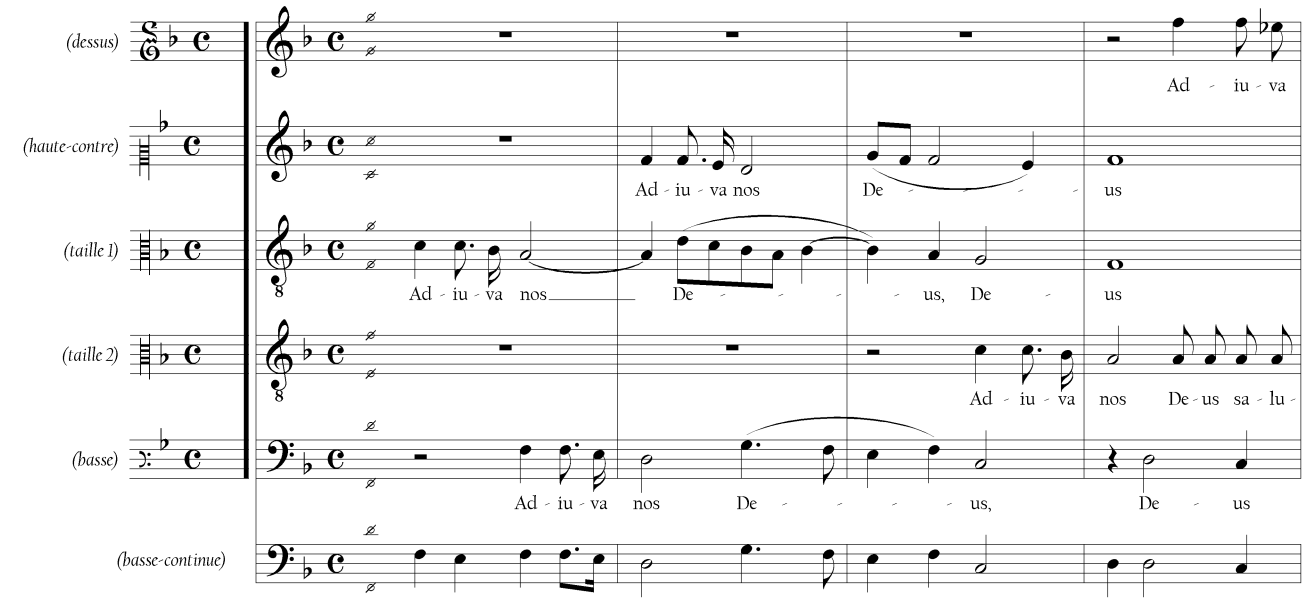

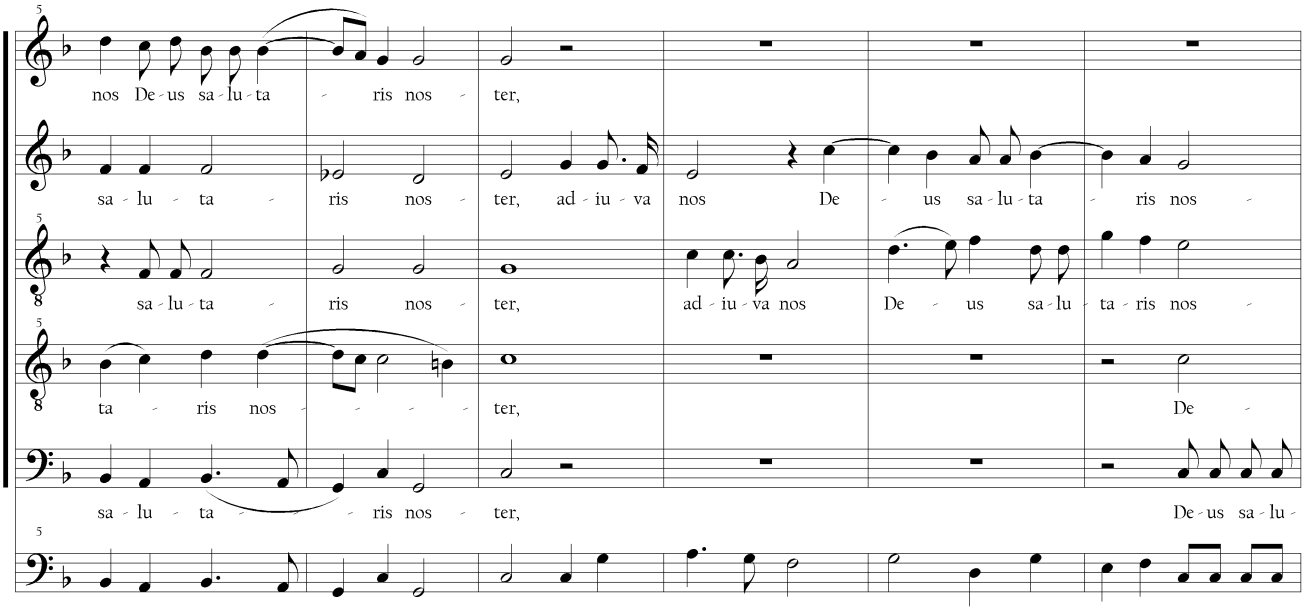

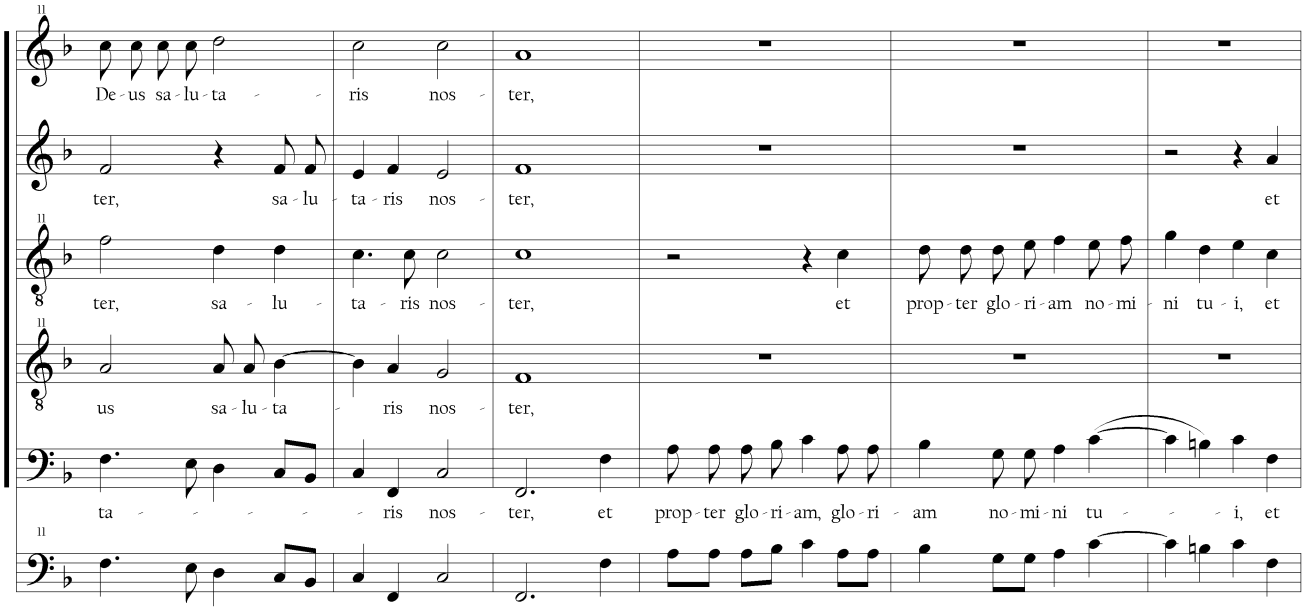
De - us sa - lu - ta - - - ris nos - ter,
ter, sa - lu - ta - ris nos - ter, et
ter, sa - lu - ta - ris nos - ter, et prop - ter glo - ri - am no - mi - ni tu - i, et
us sa - lu - ta - ris nos - ter,
ta - - - - - ris nos - ter, et prop - ter glo - ri - am, glo - ri - am no - mi - ni tu - - - i, et

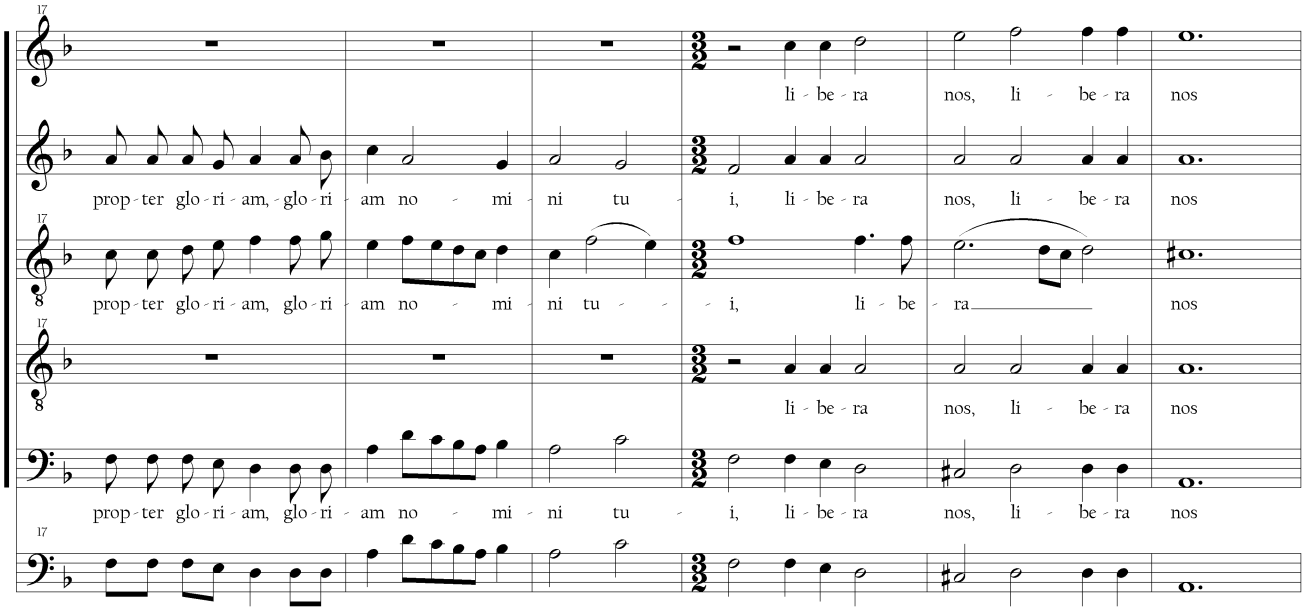
li - be - ra nos, li - be - ra nos
prop - ter glo - ri - am, glo - ri - am no - mi - ni tu - i, li - be - ra nos, li - be - ra nos
prop - ter glo - ri - am, glo - ri - am no - mi - ni tu - - - i, li - be - ra nos
li - be - ra nos, li - be - ra nos
prop - ter glo - ri - am, glo - ri - am no - mi - ni tu - i, li - be - ra nos, li - be - ra nos

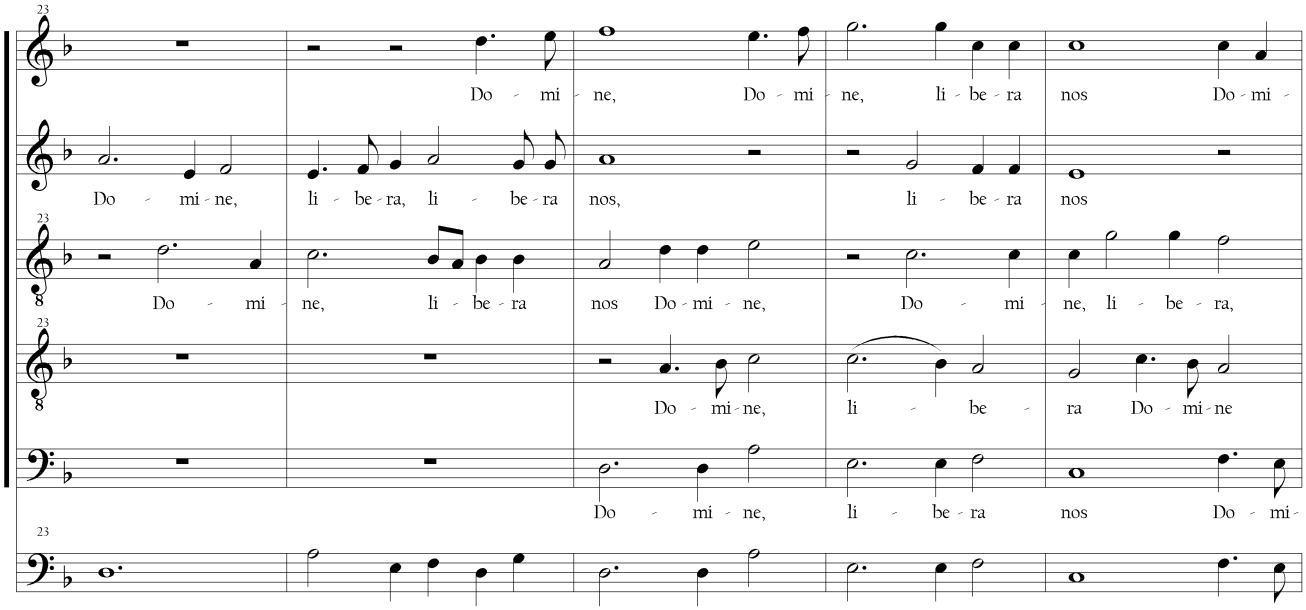
Do - mi - ne, Do - mi - ne, li - be - ra nos Do - mi -
Do - mi - ne, li - be - ra, li - be - ra nos, li - be - ra nos
Do - mi - ne, li - be - ra nos Do - mi - ne, Do - mi - ne, li - be - ra,
Do - mi - ne, li - be - ra Do - mi - ne
Do - mi - ne, li - be - ra nos Do - mi -

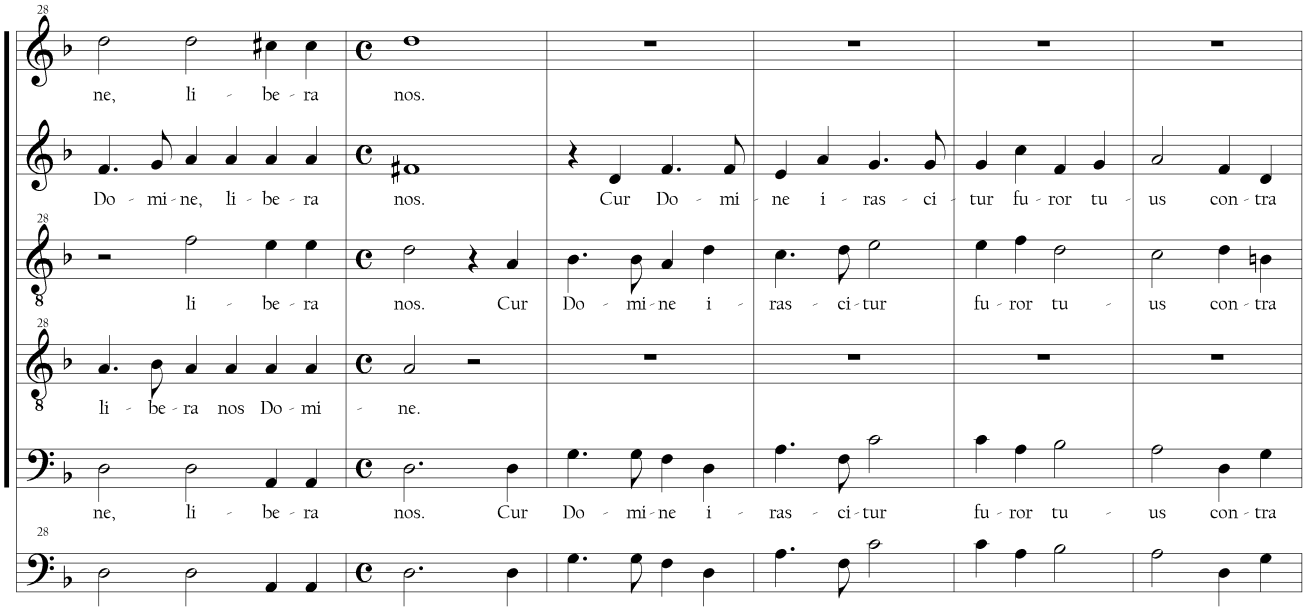
ne, li - be - ra nos.
Do - mi - ne, li - be - ra nos. Cur Do - mi - ne i - ras - ci - tur fu - ror tu - us con - tra
li - be - ra nos. Cur Do - mi - ne i - ras - ci - tur fu - ror tu - us con - tra
li - be - ra nos Do - mi - ne.
ne, li - be - ra nos. Cur Do - mi - ne i - ras - ci - tur fu - ror tu - us con - tra

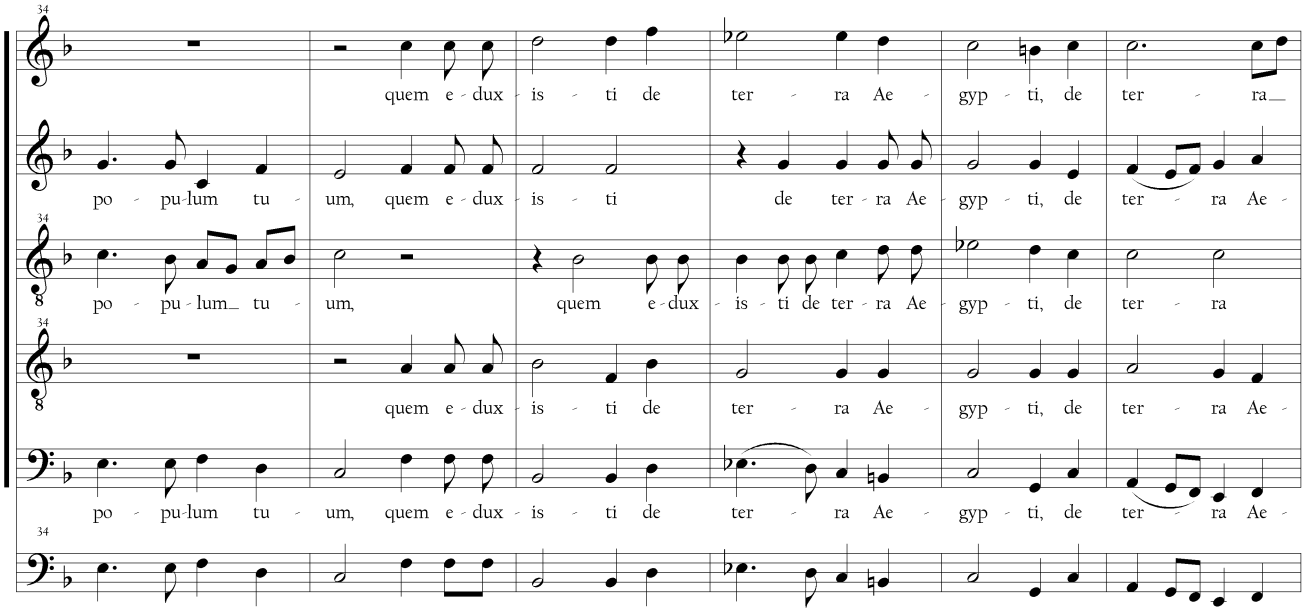
34
quem e - dux - is - ti de ter - ra Ae - gyp - ti, de ter - ra
po - pu - lum tu - um, quem e - dux - is - ti de ter - ra Ae - gyp - ti, de ter - ra Ae -
po - pu - lum tu - um, quem e - dux - is - ti de ter - ra Ae - gyp - ti, de ter - ra
quem e - dux - is - ti de ter - ra Ae - gyp - ti, de ter - ra Ae -
po - pu - lum tu - um, quem e - dux - is - ti de ter - ra Ae - gyp - ti, de ter - ra Ae -

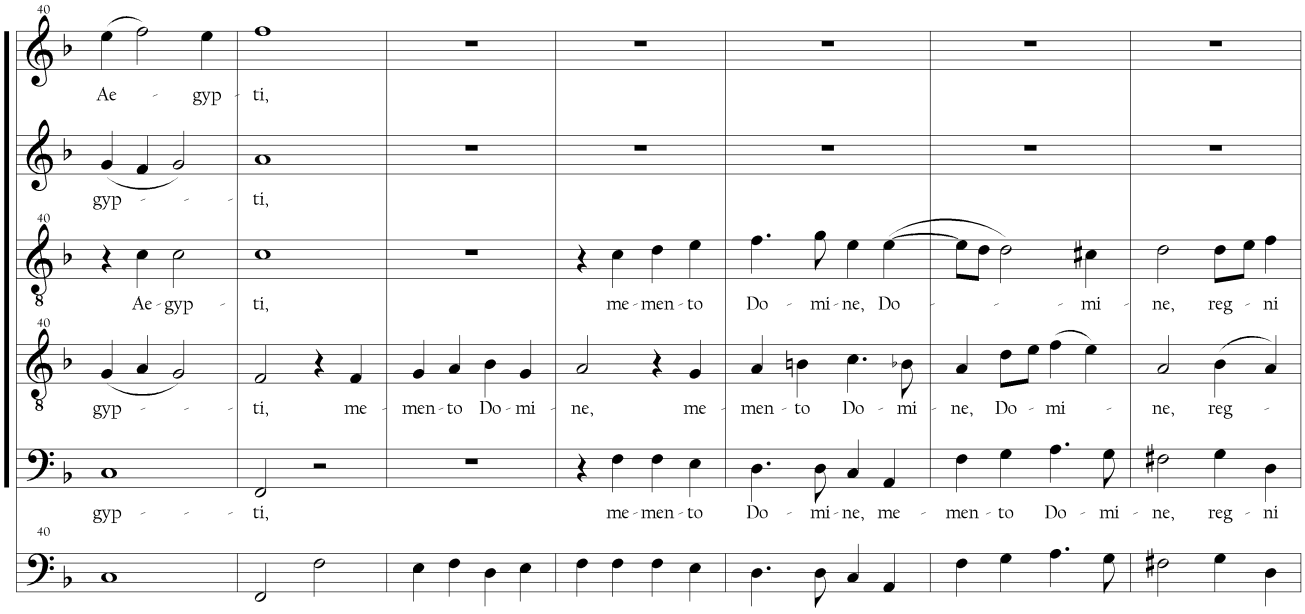
40
Ae - gyp - ti,
gyp - - - - ti,
Ae - gyp - ti, me - men - to Do - mi - ne, Do - - - - mi - ne, reg - ni
gyp - - - - ti, me - men - to Do - mi - ne, me - men - to Do - mi - ne, Do - mi - ne, reg -
gyp - - - - ti, me - men - to Do - mi - ne, me - men - to Do - mi - ne, reg - ni

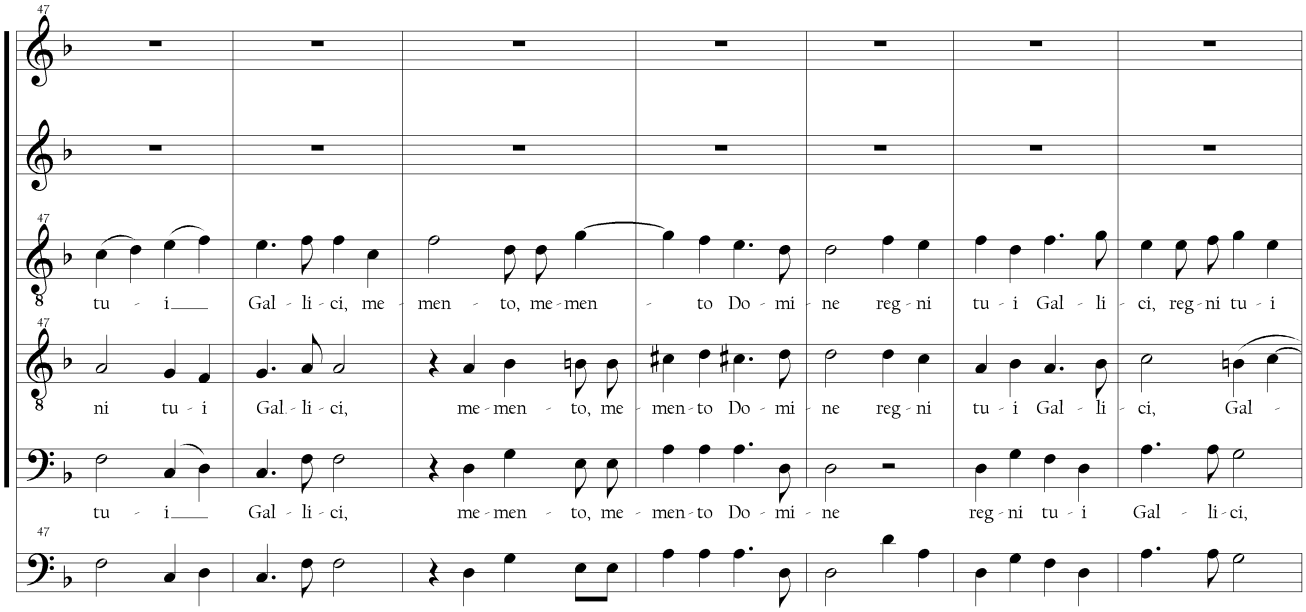
47
tu - i Gal - li - ci, me - men - to, me - men - to Do - mi - ne reg - ni tu - i Gal - li - ci, reg - ni tu - i
ni tu - i Gal - li - ci, me - men - to, me - men - to Do - mi - ne reg - ni tu - i Gal - li - ci, Gal -
tu - i Gal - li - ci, me - men - to, me - men - to Do - mi - ne reg - ni tu - i Gal - li - ci,

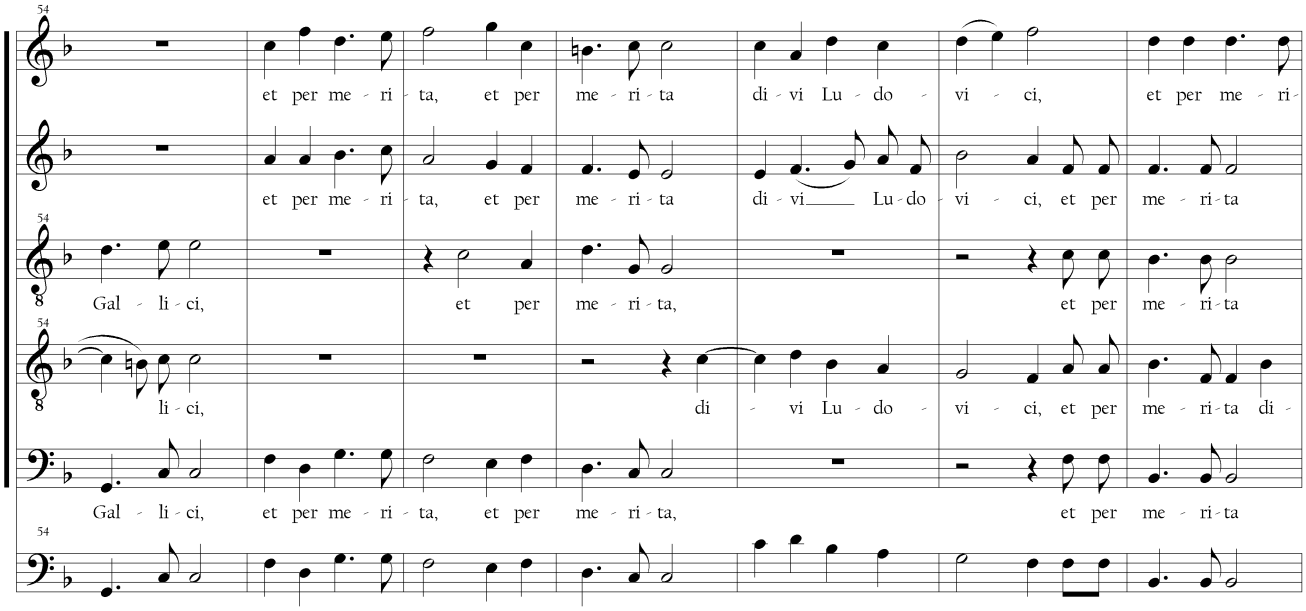
54
et per me - ri - ta, et per me - ri - ta di - vi Lu - do - vi - ci, et per me - ri -
et per me - ri - ta, et per me - ri - ta di - vi Lu - do - vi - ci, et per me - ri - ta
Gal - li - ci, et per me - ri - ta, et per me - ri - ta
li - ci, di - vi Lu - do - vi - ci, et per me - ri - ta di -
Gal - li - ci, et per me - ri - ta, et per me - ri - ta, et per me - ri - ta

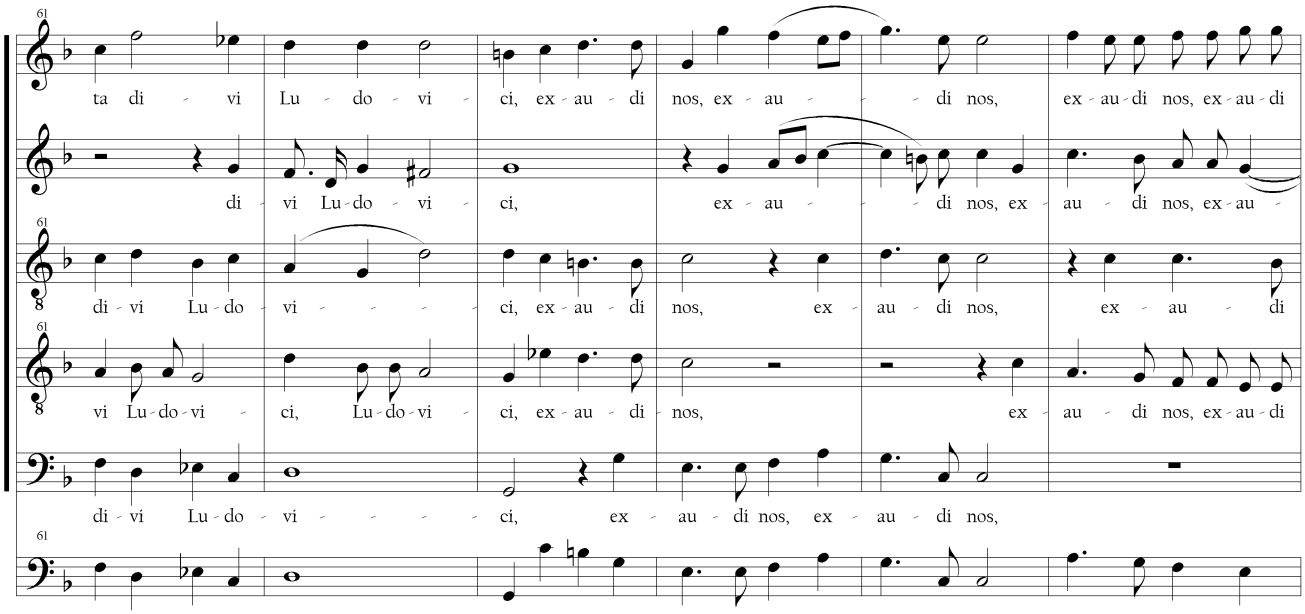
61
ta di - vi Lu - do - vi - ci, ex - au - di nos, ex - au - - di nos, ex - au - di nos, ex - au - di
di - vi Lu - do - vi - ci, ex - au - - di nos, ex - au - di nos, ex - au -
di - vi Lu - do - vi - - - - ci, ex - au - di nos, ex - au - di nos, ex - au - di
vi Lu - do - vi - ci, Lu - do - vi - ci, ex - au - di nos, ex - au - di nos, ex - au - di
di - vi Lu - do - vi - - - - ci, ex - au - di nos, ex - au - di nos,

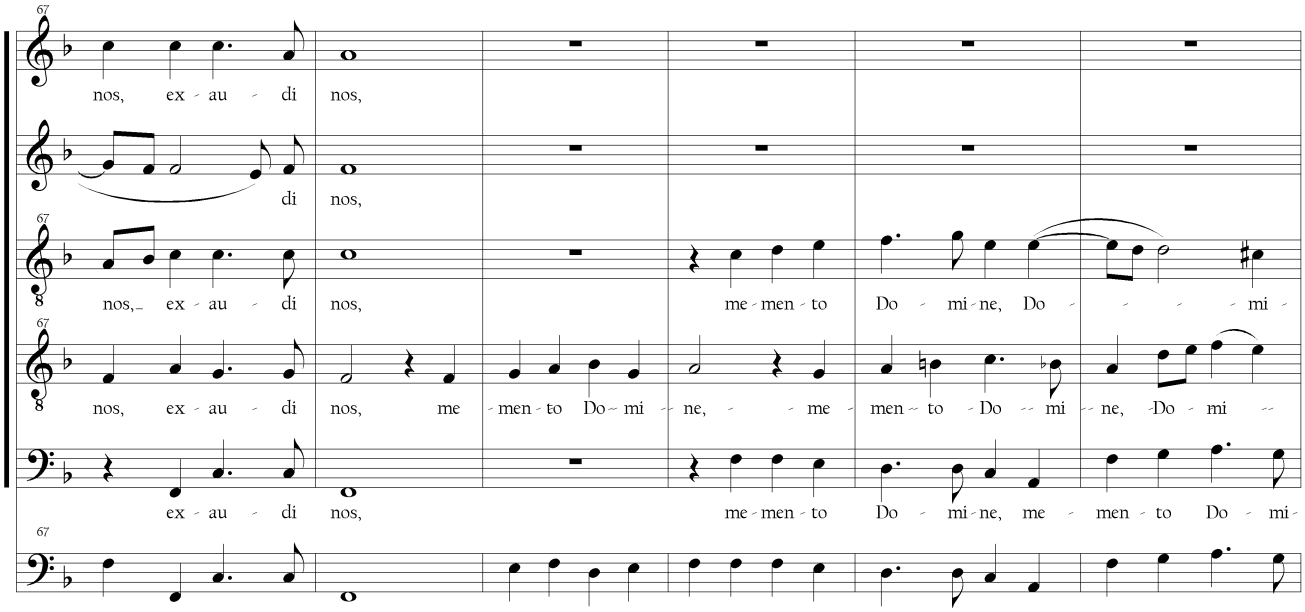
67
nos, ex - au - di nos,
di nos,
nos, ex - au - di nos, me - men - to Do - mi - ne, Do - - - - mi -
nos, ex - au - di nos, me - men - to Do - mi - ne, - - me - men - to Do - mi - ne, Do - mi -
ex - au - di nos, me - men - to Do - mi - ne, me - men - to Do - mi -

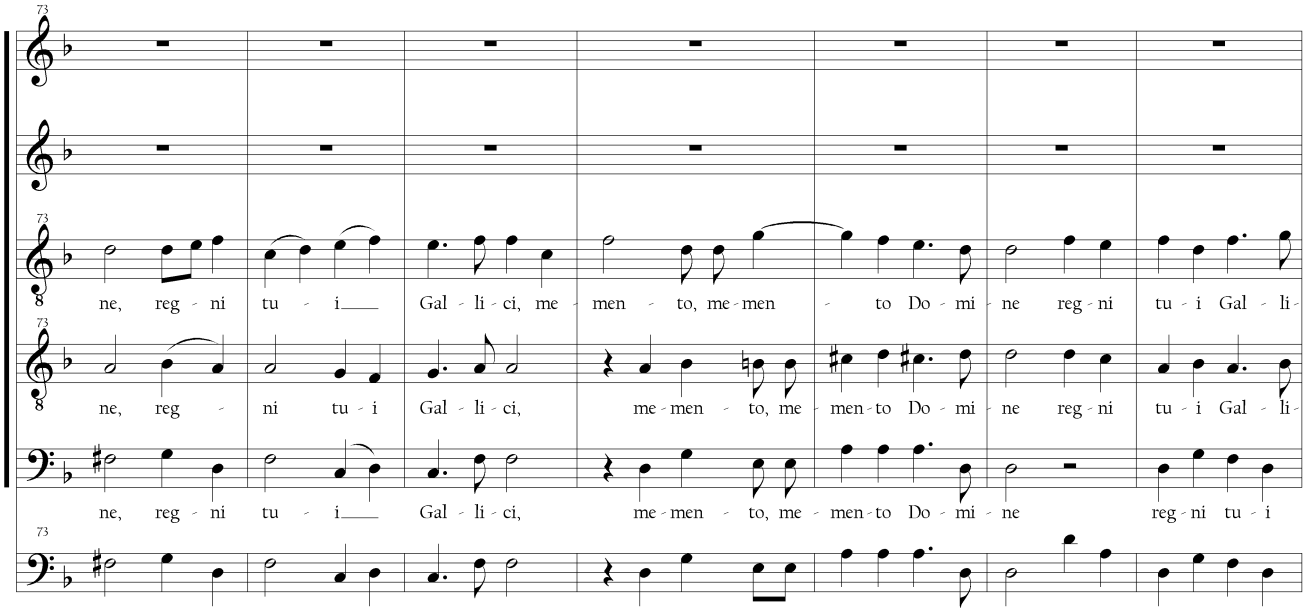
73
ne, reg - ni tu - i Gal - li - ci, me - men - to, me - men - to Do - mi - ne reg - ni tu - i Gal - li -
ne, reg - ni tu - i Gal - li - ci, me - men - to, me - men - to Do - mi - ne reg - ni tu - i Gal - li -
ne, reg - ni tu - i Gal - li - ci, me - men - to, me - men - to Do - mi - ne reg - ni tu - i

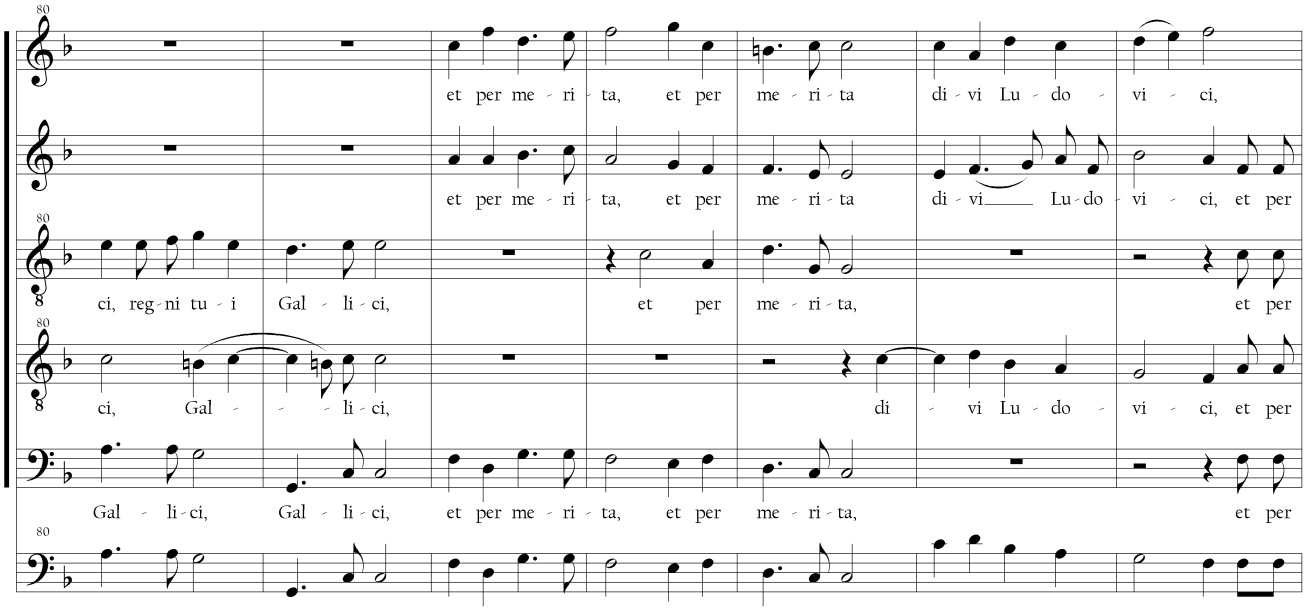
80
et per me - ri - ta, et per me - ri - ta di - vi Lu - do - vi - ci,
et per me - ri - ta, et per me - ri - ta di - vi Lu - do - vi - ci, et per
ci, reg - ni tu - i Gal - li - ci, et per me - ri - ta, et per
ci, Gal - li - ci, di - vi Lu - do - vi - ci, et per
Gal - li - ci, Gal - li - ci, et per me - ri - ta, et per me - ri - ta, et per

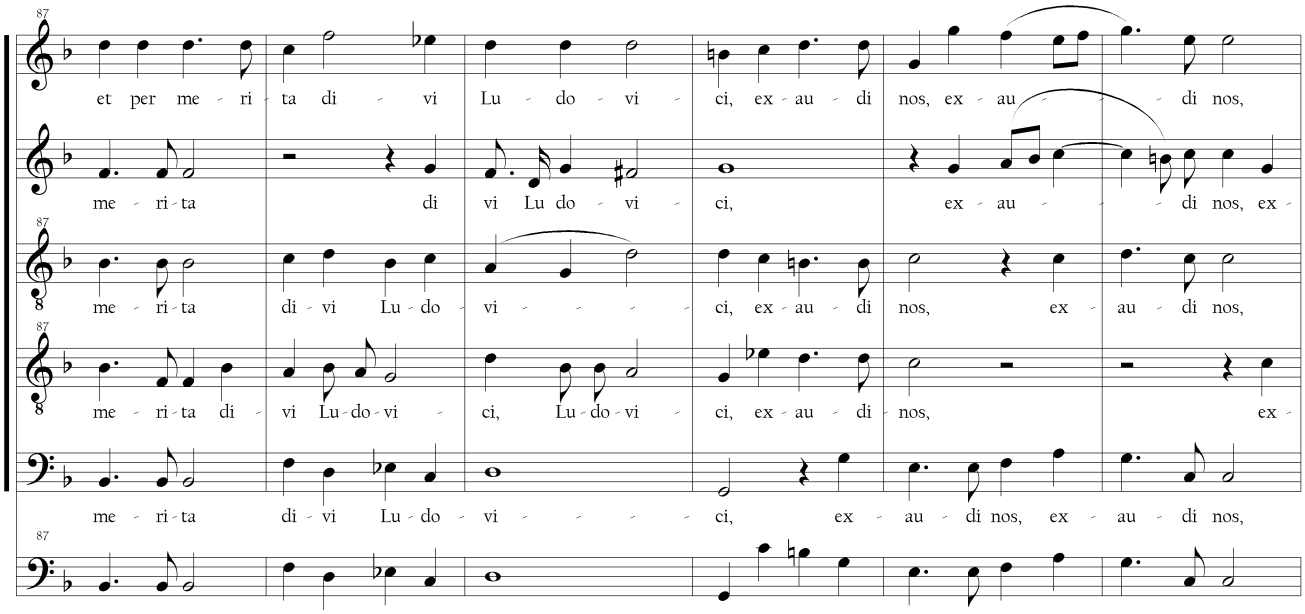
87
et per me - ri - ta di - vi Lu - do - vi - ci, ex - au - di nos, ex - au - - - - di nos,
me - ri - ta di vi Lu do - vi - ci, ex - au - - - - di nos, ex -
me - ri - ta di - vi Lu - do vi - - - - - ci, ex - au - di nos, ex - au di nos,
me - ri - ta di - vi Lu - do - vi - ci, Lu - do - vi - ci, ex - au - di - nos, ex -
me - ri - ta di - vi Lu - do - vi - - - - - ci, ex - au - di nos, ex - au - di nos,

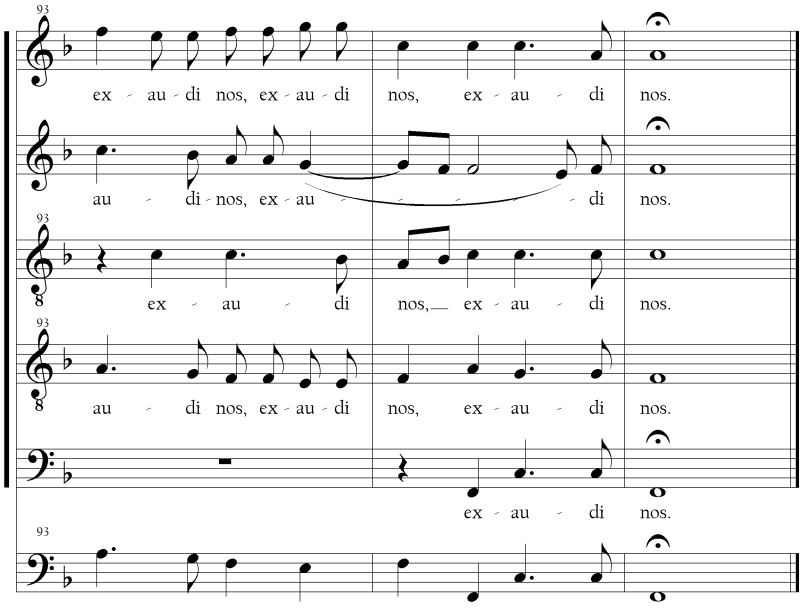
93
ex - au - di nos, ex - au - di nos, ex - au - di nos.
au - di - nos, ex - au - - - - - - - di nos.
ex - au - di nos, ex - au - di nos.
au - di nos, ex - au - di nos, ex - au - di nos.
ex - au - di nos.

17. Regina coeli laetare (Antoine Boesset)
(f.149v-150r)

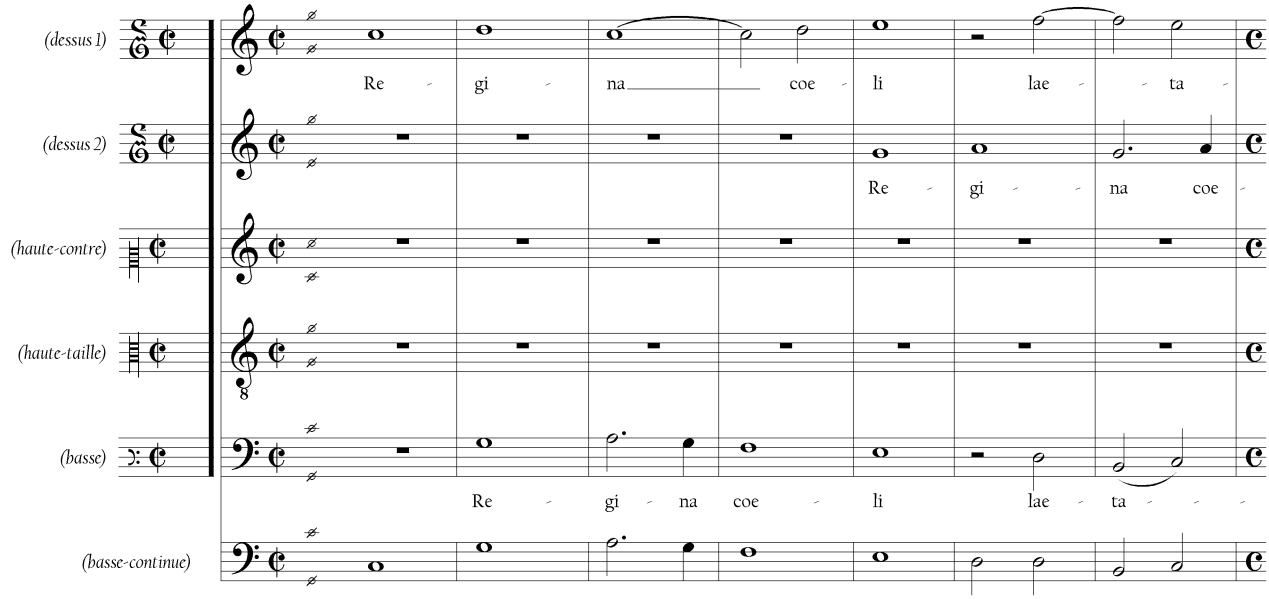

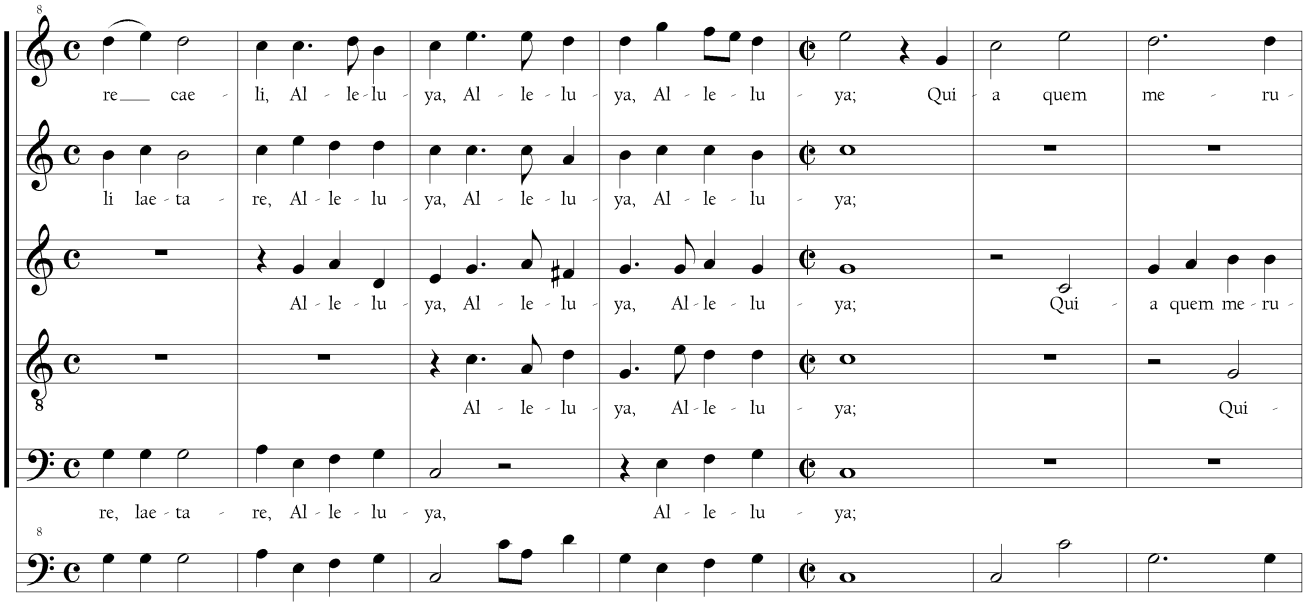

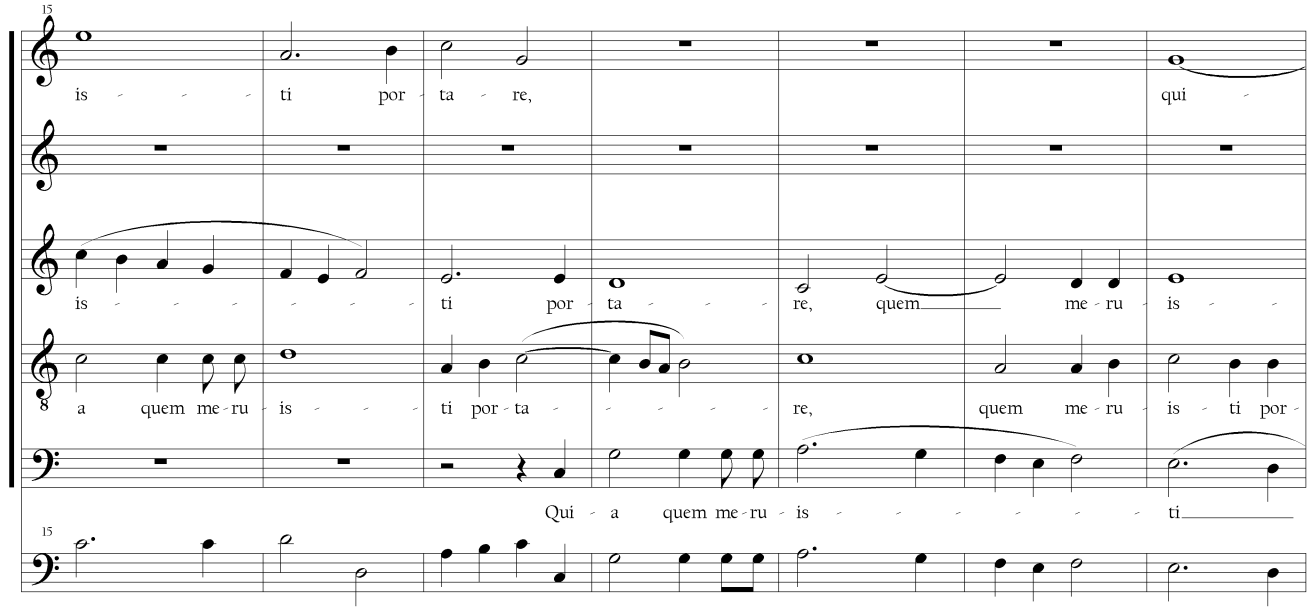
15
is ti por ta re, qui
is ti por ta re, quem me ru is
a quem me ru is ti por ta re, quem me ru is ti por
Qui a quem me ru is ti
15

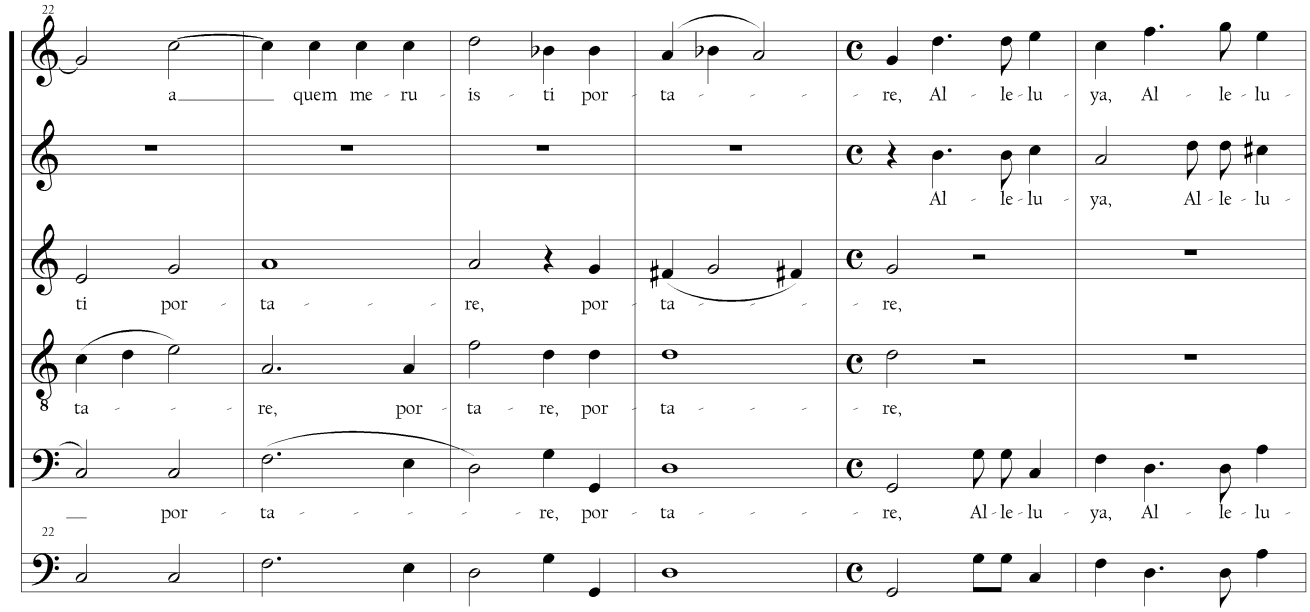
22
a quem me ru is ti por ta re, Al le lu ya, Al le lu
Al le lu ya, Al le lu
ti por ta re, por ta re,
ta re, por ta re, por ta re,
por ta re, por ta re, Al le lu ya, Al le lu
22

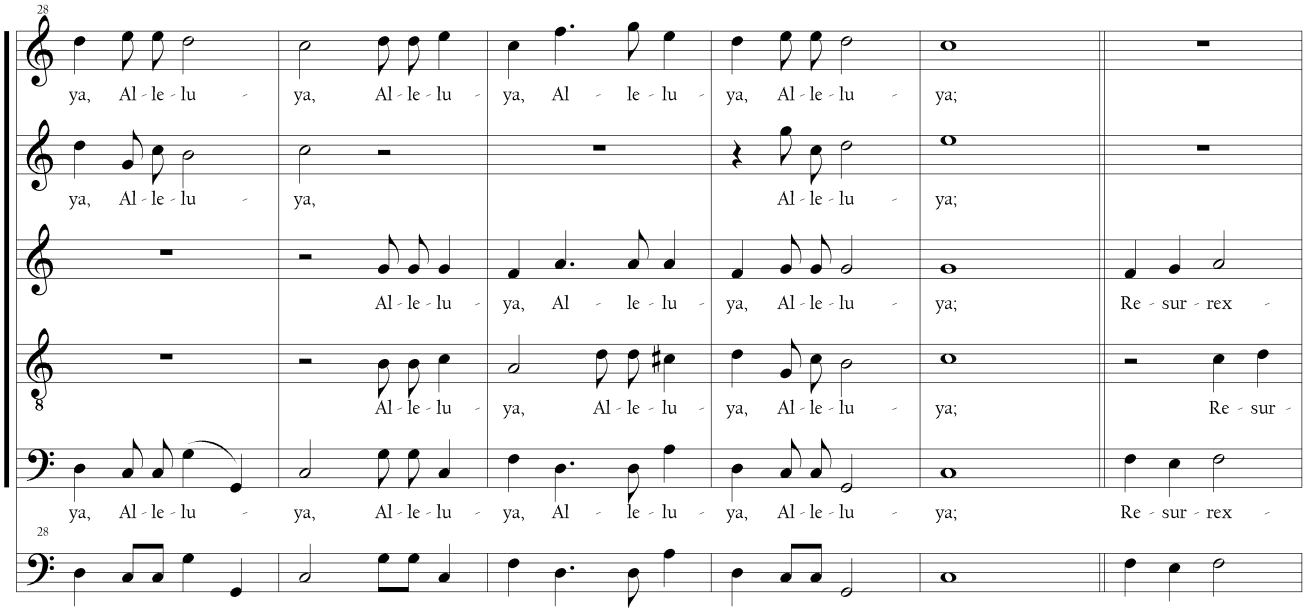
28
ya, Al - le - lu - ya, Al - le - lu - ya, Al - le - lu - ya, Al - le - lu - ya;
ya, Al - le - lu - ya, Al - le - lu - ya;
Al - le - lu - ya, Al - le - lu - ya, Al - le - lu - ya; Re - sur - rex -
Al - le - lu - ya, Al - le - lu - ya, Al - le - lu - ya; Re - sur -
ya, Al - le - lu - ya, Al - le - lu - ya, Al - le - lu - ya, Al - le - lu - ya; Re - sur - rex -
28

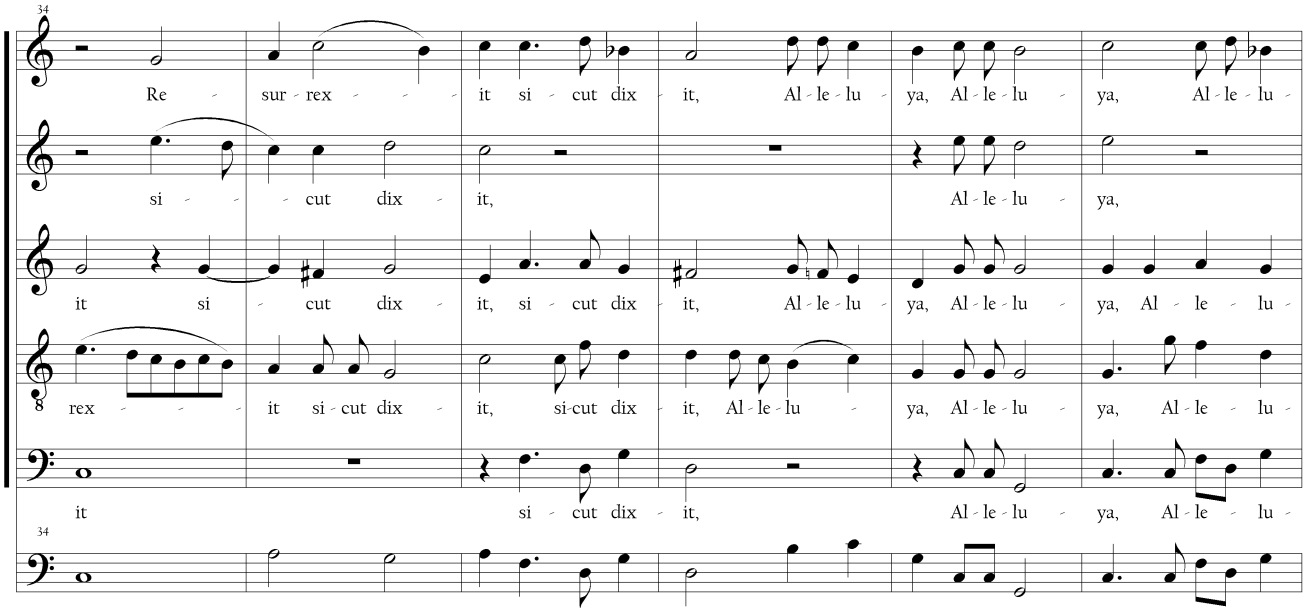
34
Re - sur - rex - - - it si - cut dix - it, Al - le - lu - ya, Al - le - lu - ya, Al - le - lu -
si - - - cut dix - it, Al - le - lu - ya,
it si - cut dix - it, si - cut dix - it, Al - le - lu - ya, Al - le - lu - ya, Al - le - lu -
rex - - - it si - cut dix - it, si - cut dix - it, Al - le - lu - ya, Al - le - lu - ya, Al - le - lu -
it si - cut dix - it, Al - le - lu - ya, Al - le - lu -
34

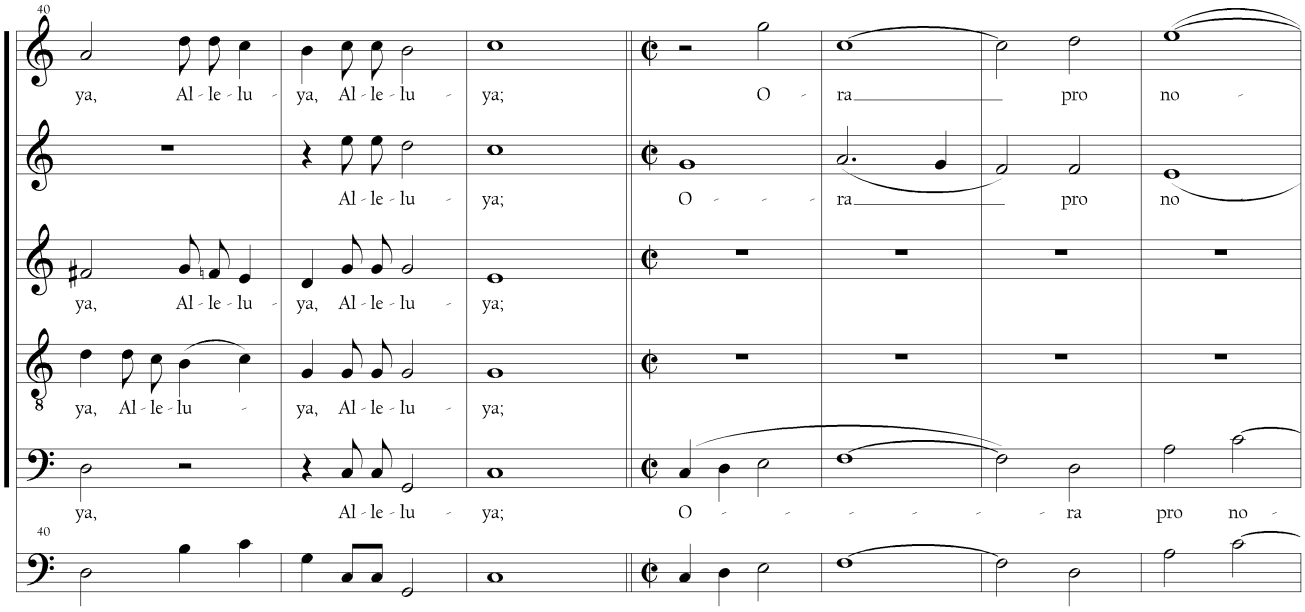
40
ya, Al - le - lu - ya, Al - le - lu - ya;
O - ra pro no -
Al - le - lu - ya;
O - - - ra pro no
ya, Al - le - lu - ya, Al - le - lu - ya;
ya, Al - le - lu - ya, Al - le - lu - ya;
ya, Al - le - lu - ya;
O - - - - - - - ra pro no -
40

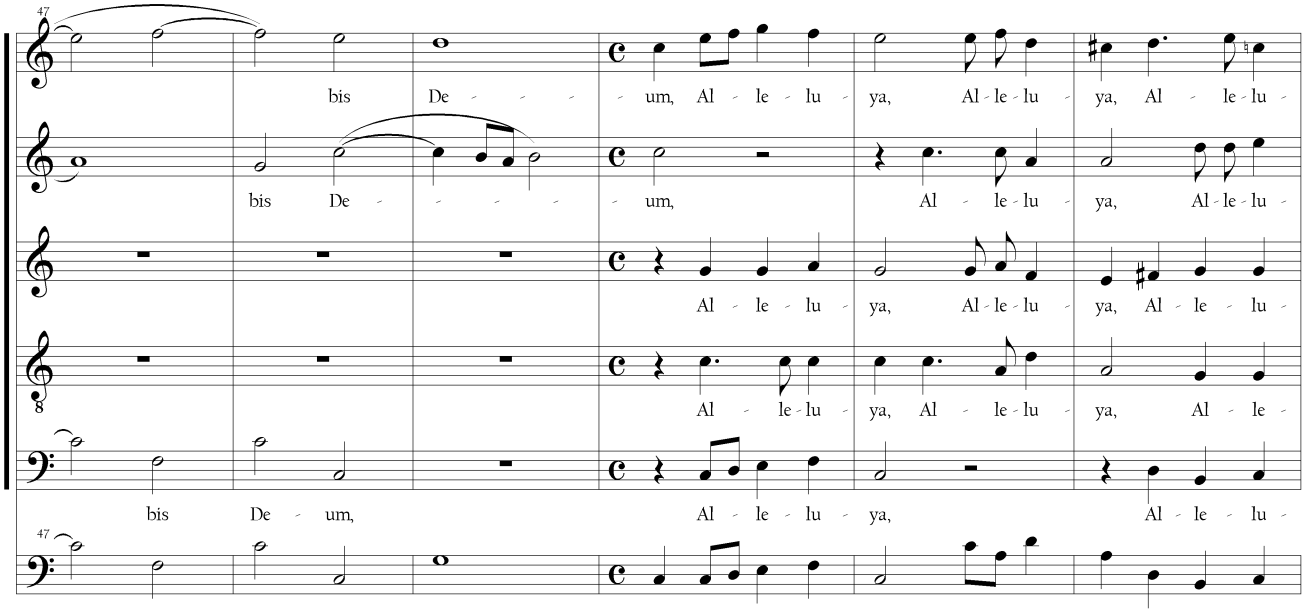
47
bis De - - - - um, Al - le - lu - ya, Al - le - lu - ya, Al - le - lu -
bis De - - - - - um, Al - le - lu - ya, Al - le - lu -
Al - le - lu - ya, Al - le - lu - ya, Al - le - lu -
Al - le - lu - ya, Al - le - lu - ya, Al - le -
bis De - um, Al - le - lu - ya, Al - le - lu -
47

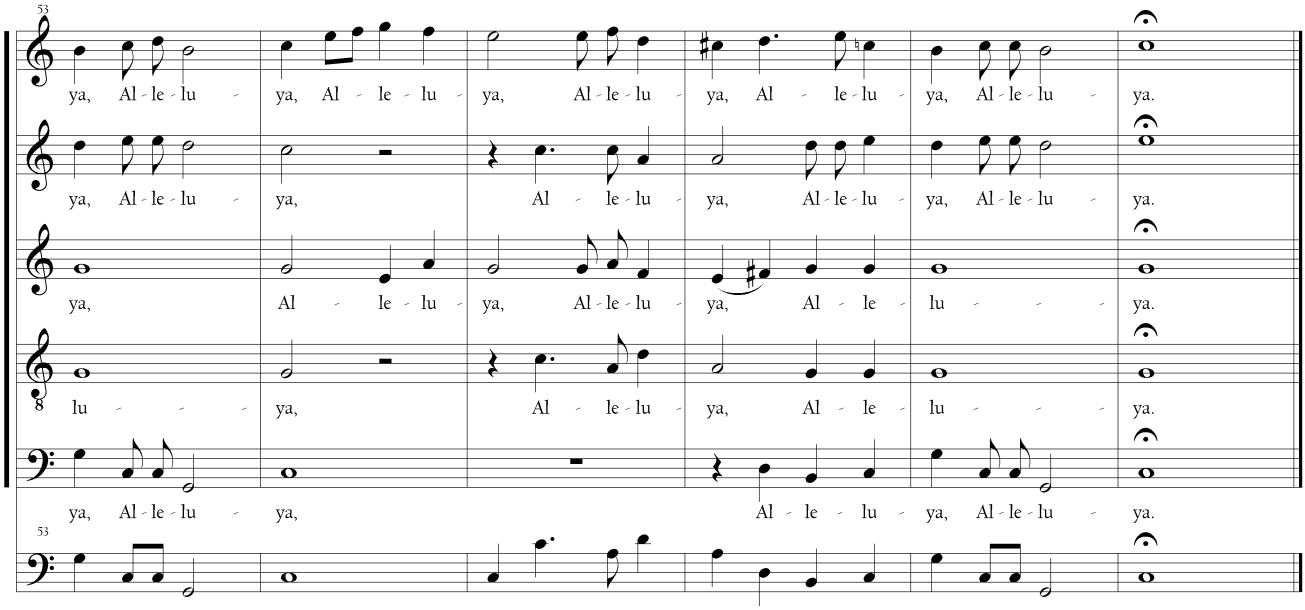
53
ya, Al - le - lu - ya, Al - le - lu - ya, Al - le - lu - ya, Al - le - lu - ya, Al - le - lu - ya.
ya, Al - le - lu - ya, Al - le - lu - ya, Al - le - lu - ya, Al - le - lu - ya.
ya, Al - le - lu - ya, Al - le - lu - ya, Al - le - lu - ya.
8
lu - - - ya, Al - le - lu - ya, Al - le - lu - - - ya.
ya, Al - le - lu - ya, Al - le - lu - ya, Al - le - lu - ya.
53

18. Pater noster
(f.150v-151v)

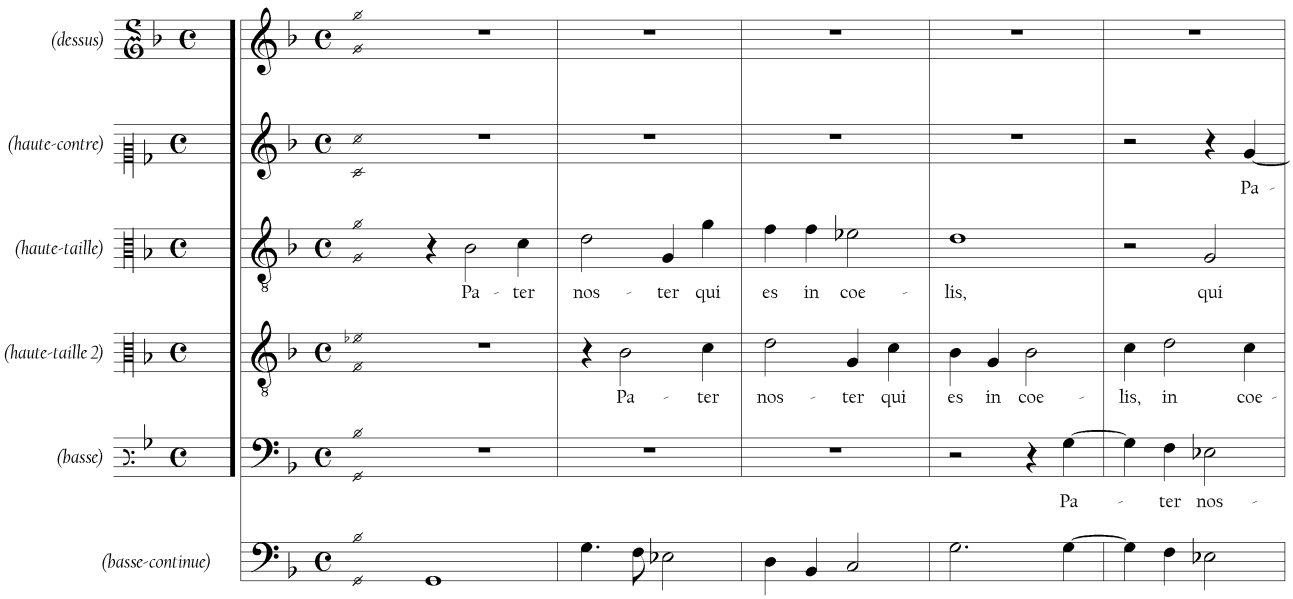

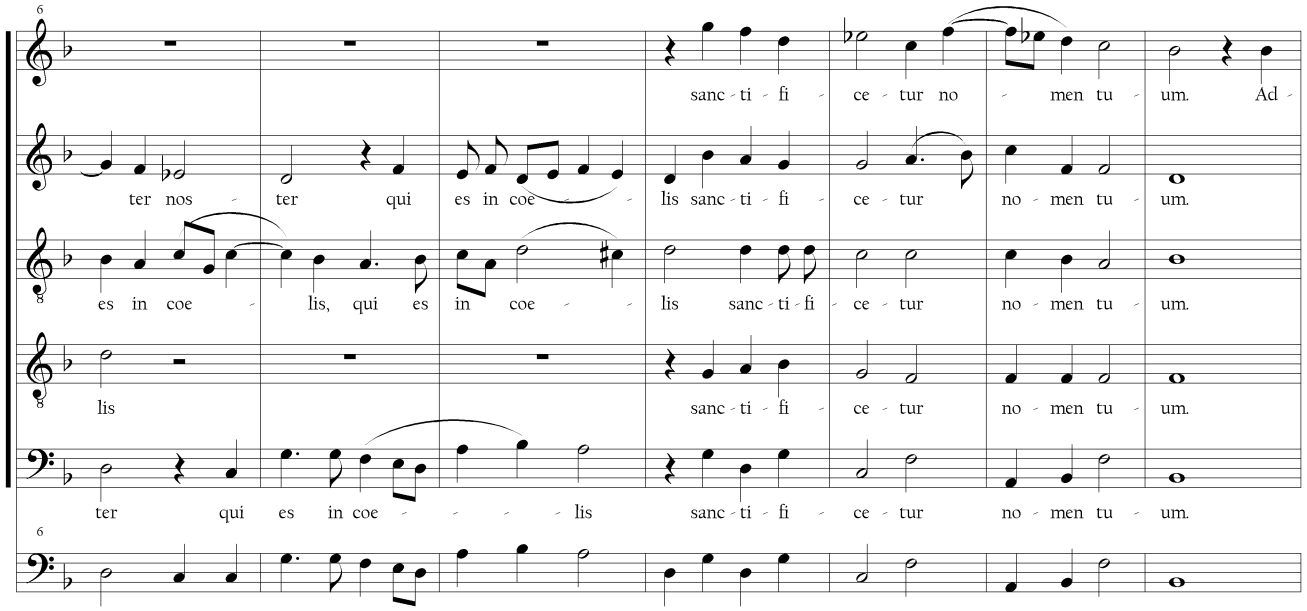

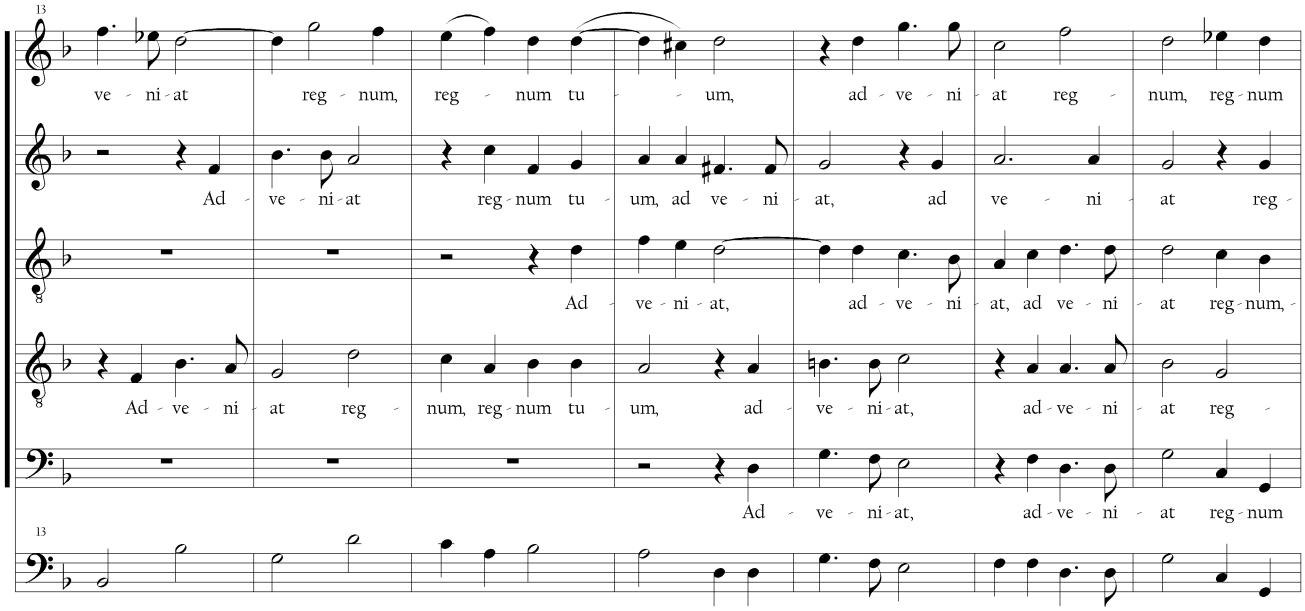
13
ve - ni - at reg - num, reg - num tu - - um, ad - ve - ni - at reg - num, reg - num
Ad - ve - ni - at reg - num tu - um, ad ve - ni - at, ad ve - ni - at reg -
Ad - ve - ni - at,
ad - ve - ni - at, ad ve - ni - at reg - num,
Ad - ve - ni - at reg - num, reg - num tu - um, ad - ve - ni - at, ad - ve - ni - at reg -
Ad - ve - ni - at,
ad - ve - ni - at reg - num
13

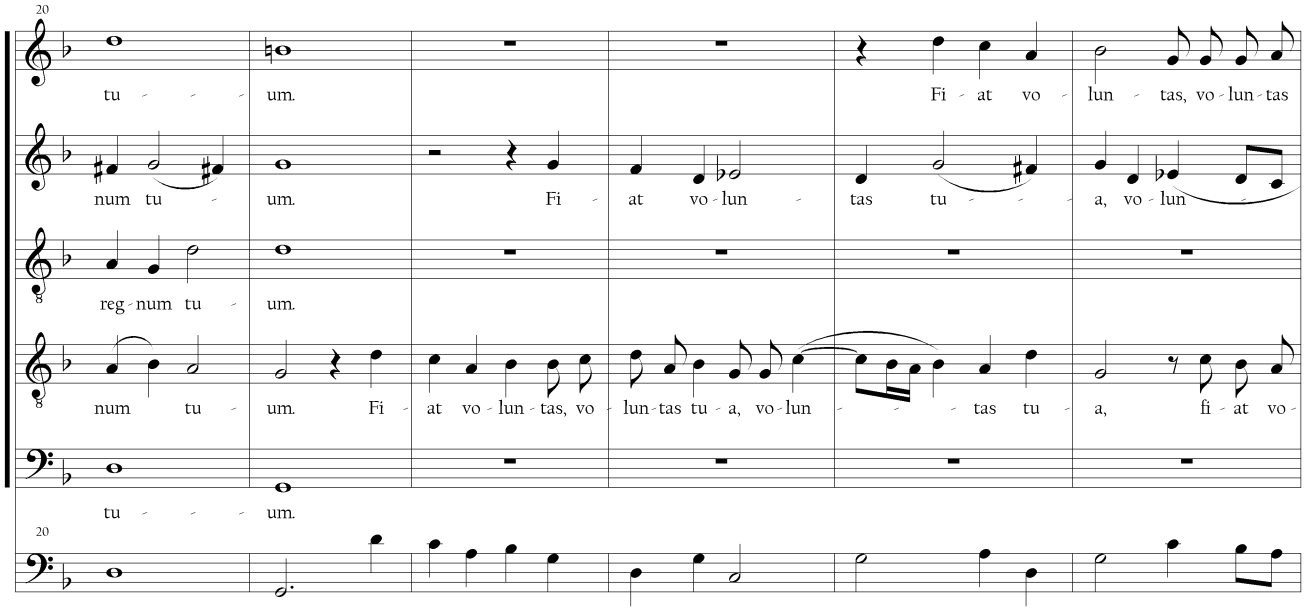
20
tu - - - um.
Fi - at vo - lun - tas, vo - lun - tas
num tu - um.
Fi - at vo - lun - tas tu - - - a, vo - lun - -
reg - num tu - um.
num tu - um. Fi - at vo - lun - tas, vo - lun - tas tu - a, vo - lun - - - tas tu - a, fi - at vo -
tu - - - um.
20

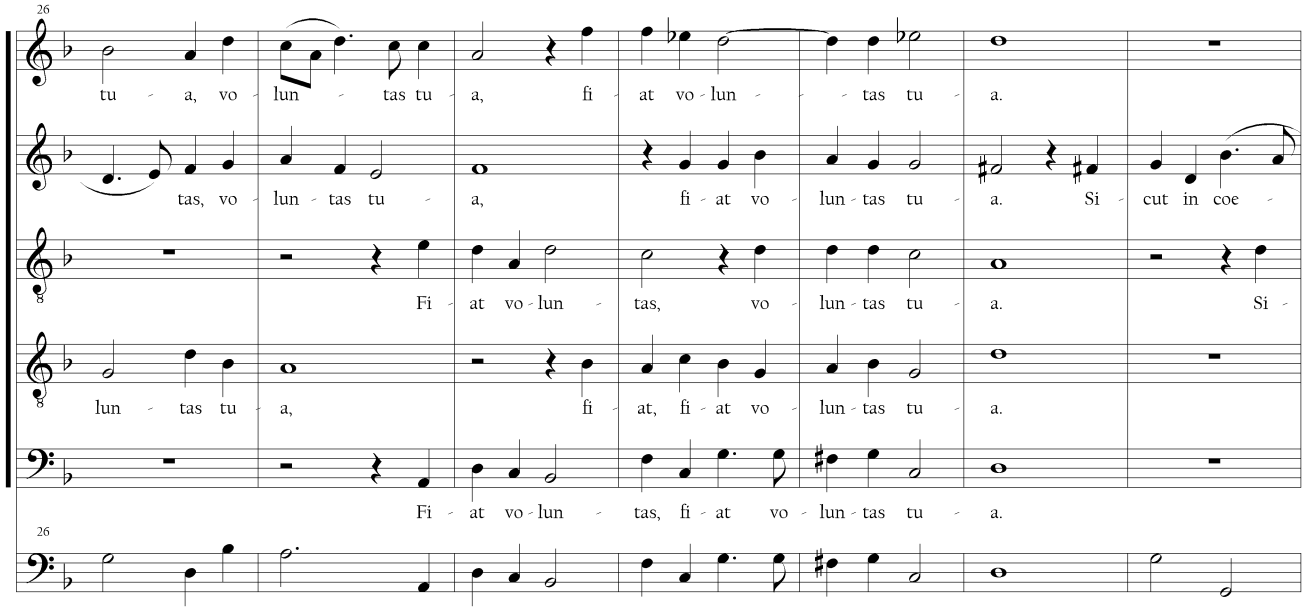
26
tu a, vo lun tas tu a, fi at vo lun tas tu a.
tas, vo lun tas tu a, fi at vo lun tas tu a. Si cut in coe
Fi at vo lun tas, vo lun tas tu a. Si
lun tas tu a, fi at, fi at vo lun tas tu a.
Fi at vo lun tas, fi at vo lun tas tu a.
26

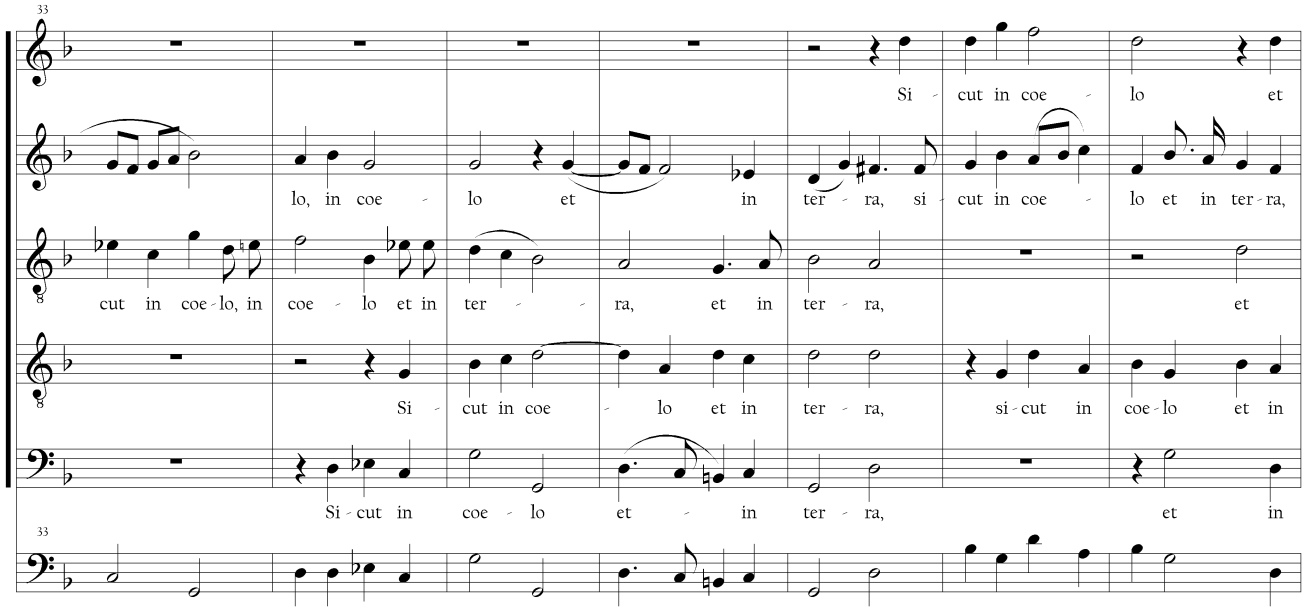
33
Si cut in coe lo et
lo, in coe lo et in ter ra, si cut in coe lo et in ter ra,
cut in coe lo, in coe lo et in ter ra, et in ter ra, et
Si cut in coe lo et in ter ra, si cut in coe lo et in
Si cut in coe lo et in ter ra, et in
33

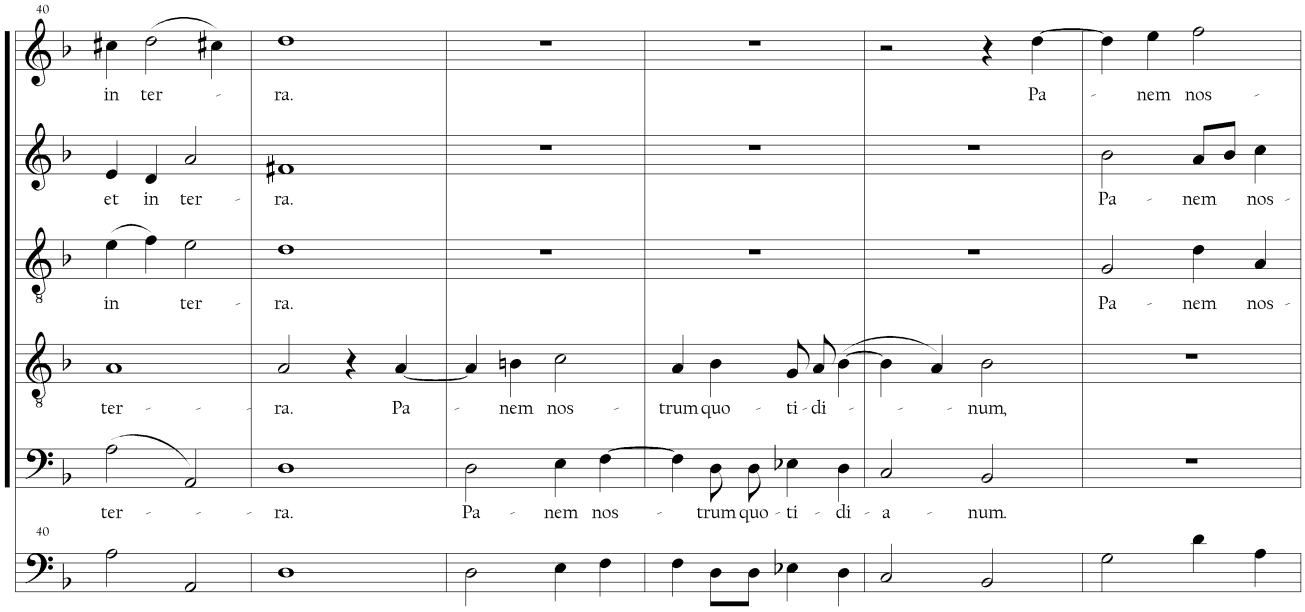
40
in ter - ra.
Pa - nem nos -
et in ter - ra.
Pa - nem nos -
in ter - ra.
Pa - nem nos -
ter - - - ra. Pa - nem nos - trum quo - ti - di - - - num,
ter - - - ra. Pa - nem nos - trum quo - ti - di - a - num.
40

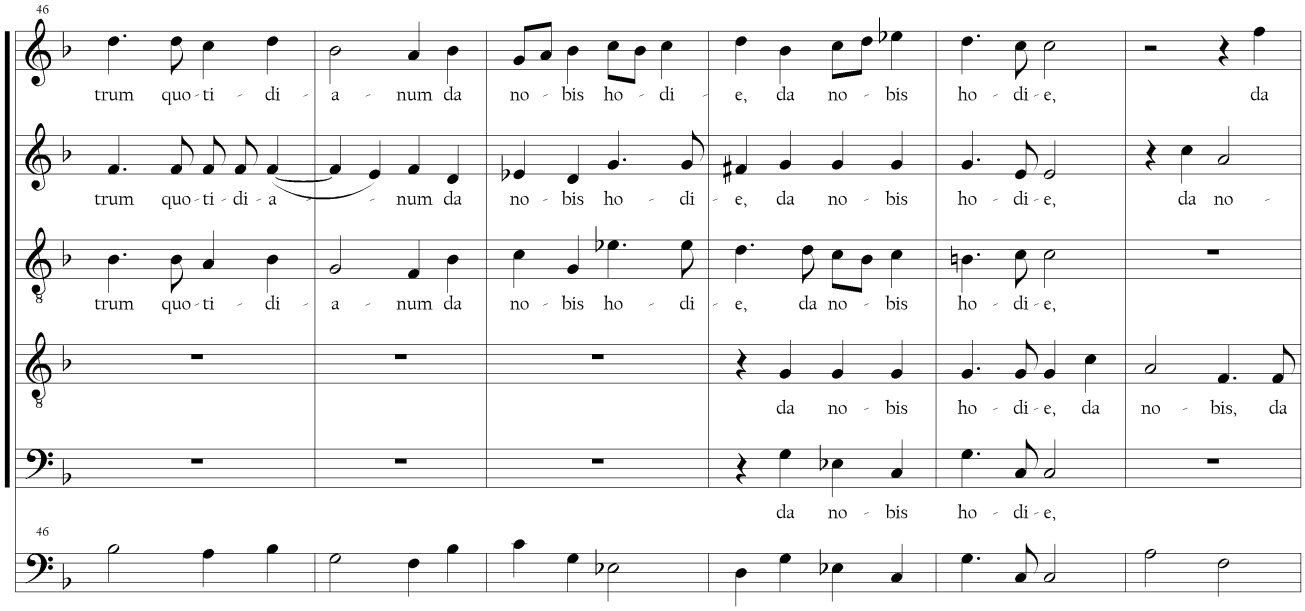
46
trum quo - ti - di - a - num da no - bis ho - di - e, da no - bis ho - di - e, da
trum quo - ti - di - a - num da no - bis ho - di - e, da no - bis ho - di - e, da no -
trum quo - ti - di - a - num da no - bis ho - di - e, da no - bis ho - di - e,
da no - bis ho - di - e, da no - bis, da
da no - bis ho - di - e,
46

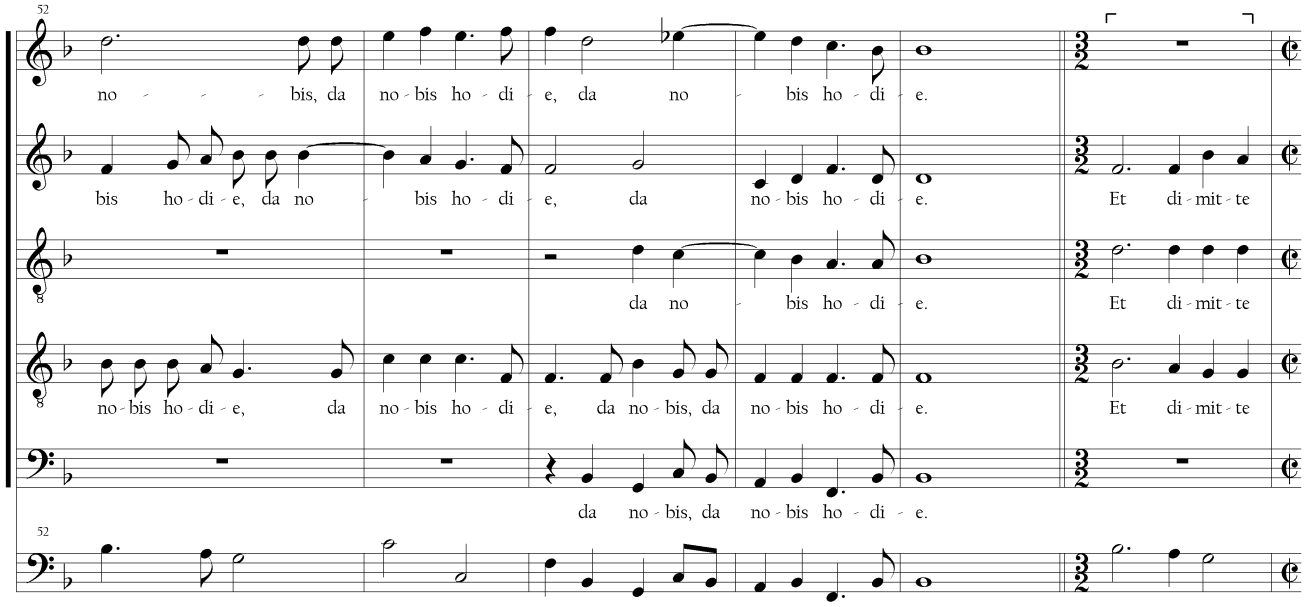
52
no - - - - bis, da no - bis ho - di - e, da no - bis ho - di - e.
bis ho - di - e, da no - bis ho - di - e, da no - bis ho - di - e. Et di - mit - te
da no - bis ho - di - e. Et di - mit - te
no - bis ho - di - e, da no - bis ho - di - e, da no - bis, da no - bis ho - di - e. Et di - mit - te
da no - bis, da no - bis ho - di - e.
52

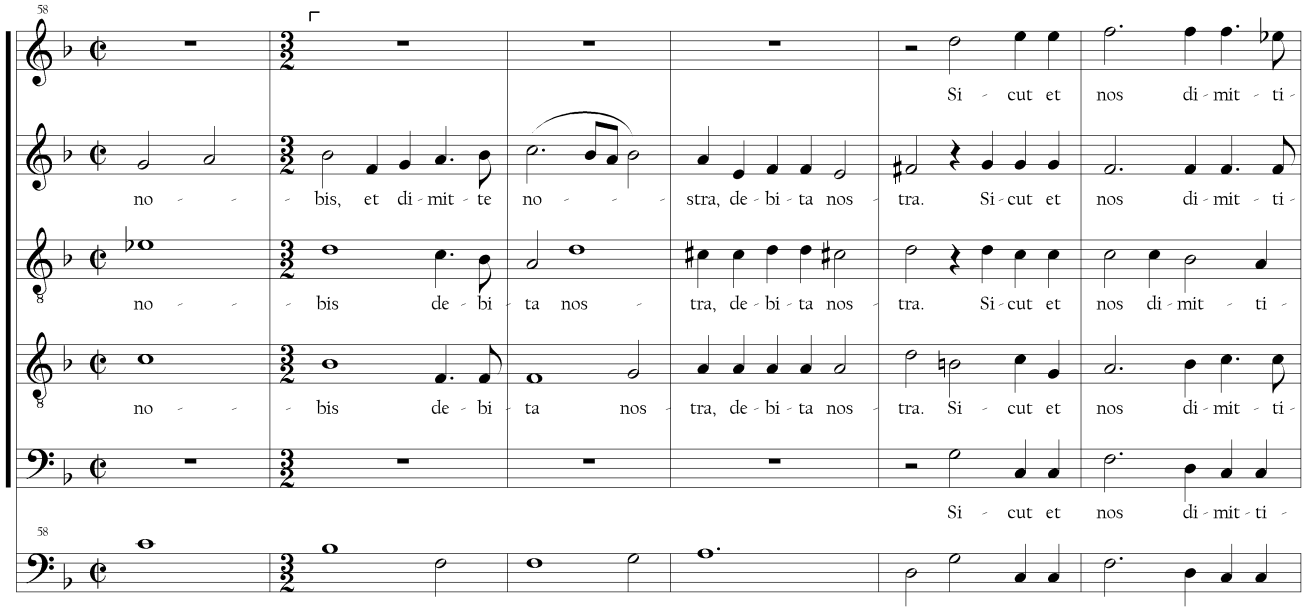
58
Si - cut et nos di - mit - ti -
no - - - bis, et di - mit - te no - - - stra, de - bi - ta nos - tra. Si - cut et nos di - mit - ti -
no - - - bis de - bi - ta nos - tra, de - bi - ta nos - tra. Si - cut et nos di - mit - ti -
no - - - bis de - bi - ta nos - tra, de - bi - ta nos - tra. Si - cut et nos di - mit - ti -
Si - cut et nos di - mit - ti -
58

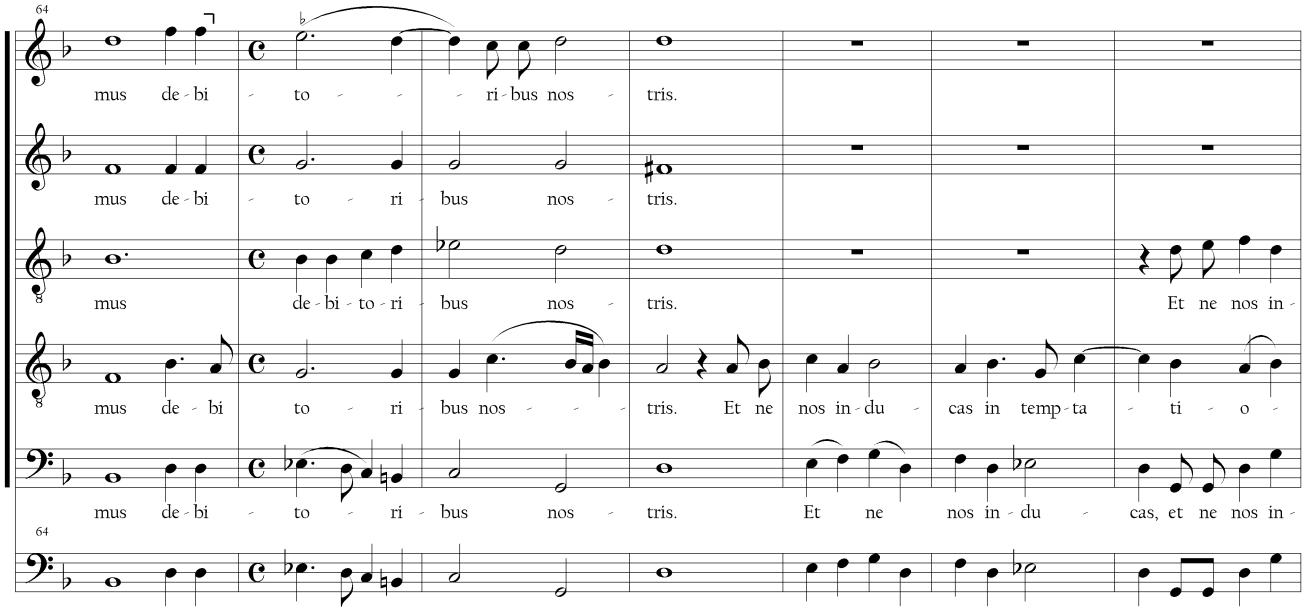
64
mus de-bi - to - - - ri-bus nos - tris.
mus de-bi - to - ri - bus nos - tris.
mus de-bi-to-ri-bus nos - tris. Et ne nos in-
mus de - bi to - ri - bus nos - - - tris. Et ne nos in-du - cas in temp-ta - ti - o -
mus de-bi - to - ri - bus nos - tris. Et ne nos in-du - cas, et ne nos in-
64

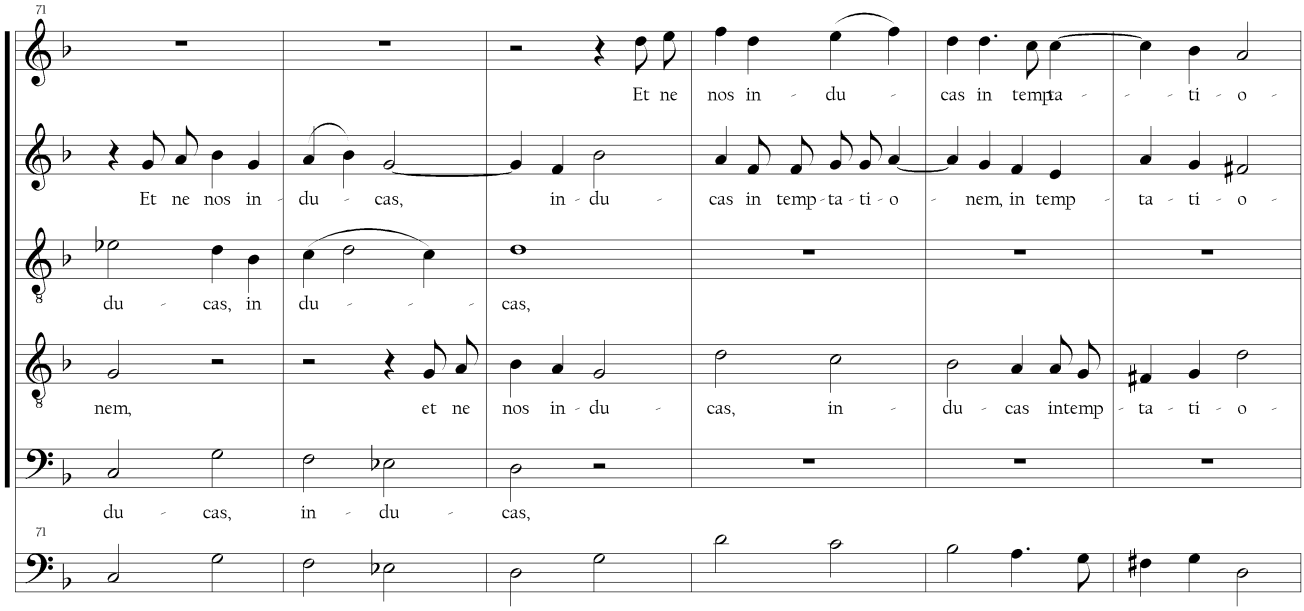
71
Et ne nos in - du - cas in tempta - - - ti - o -
Et ne nos in - du - cas, in - du - cas in temp-ta-ti-o - nem, in temp - ta - ti - o -
du - cas, in du - - - - cas,
nem, et ne nos in-du - cas, in - du - cas intemp - ta - ti - o -
du - cas, in - du - cas,
71

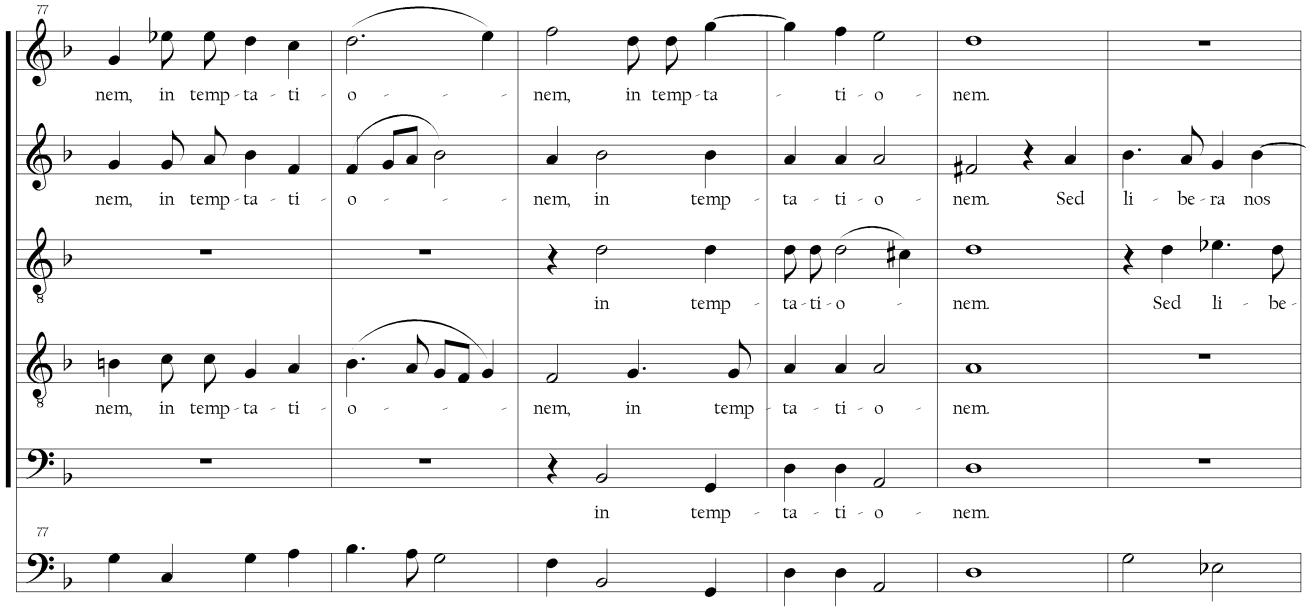
77
nem, in temp-ta - ti - o - - - nem, in temp-ta - ti - o nem.
nem, in temp-ta - ti - o - - - nem, in temp - ta - ti - o - nem. Sed li - be - ra nos
in temp - ta-ti - o - nem. Sed li - be -
nem, in temp-ta - ti - o - - - nem, in temp - ta - ti - o - nem.
in temp - ta - ti - o - nem.
77

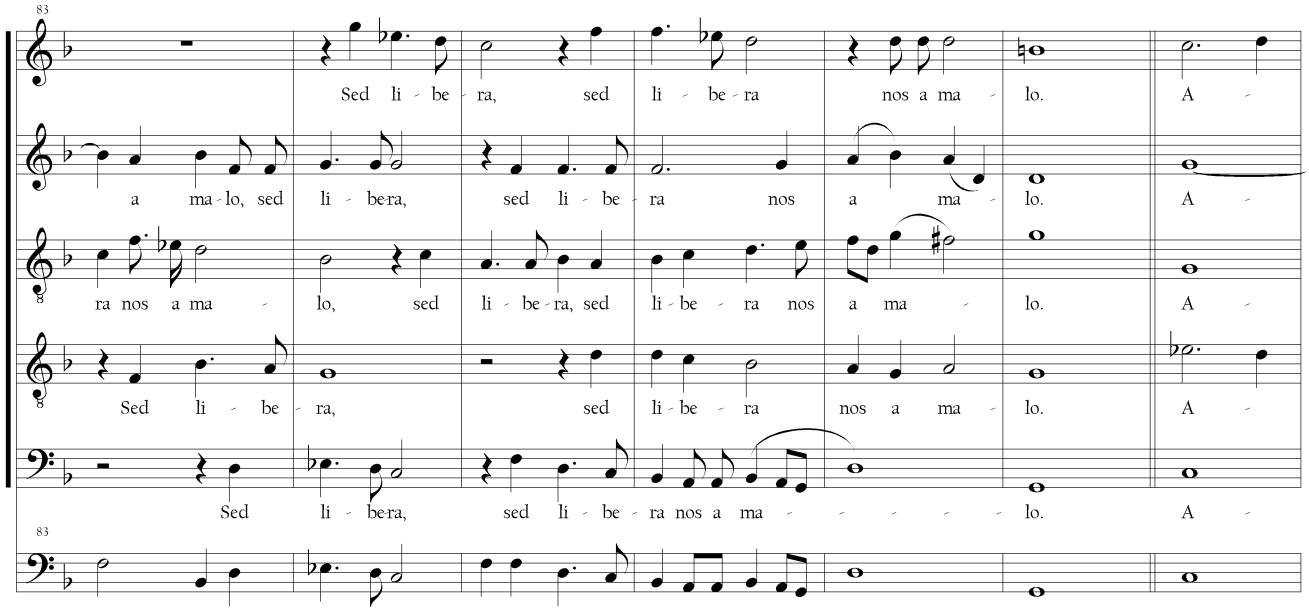
83
Sed li - be - ra, sed li - be - ra nos a ma - lo. A -
a ma - lo, sed li - be-ra, sed li - be - ra nos a ma - lo. A -
ra nos a ma - lo, sed li - be - ra, sed li - be - ra nos a ma - lo. A -
Sed li - be - ra, sed li - be - ra nos a ma - lo. A -
Sed li - be-ra, sed li - be - ra nos a ma - - - - - lo. A -
83

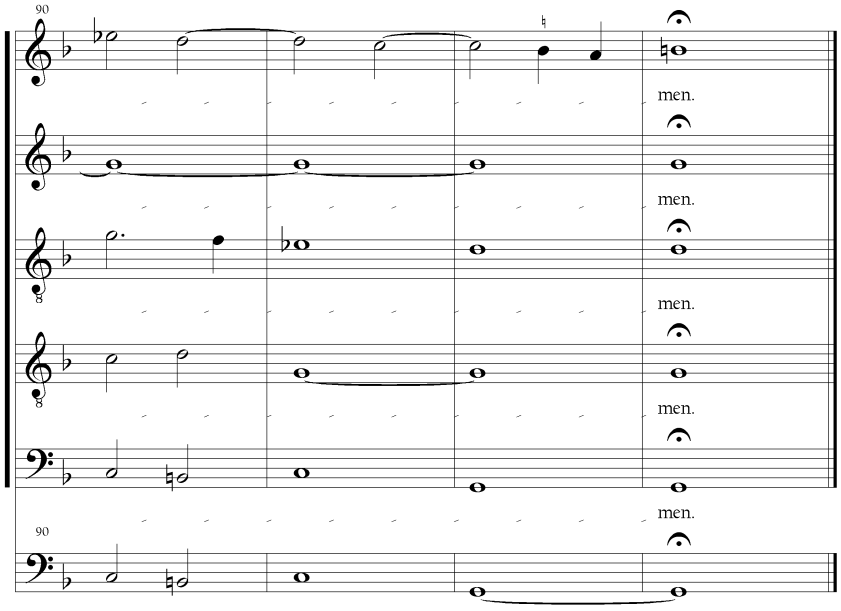
90
men.
men.
men.
men.
men.
90

19. Laudate pueri (Antoine Boesset)
(f.160r-161r)

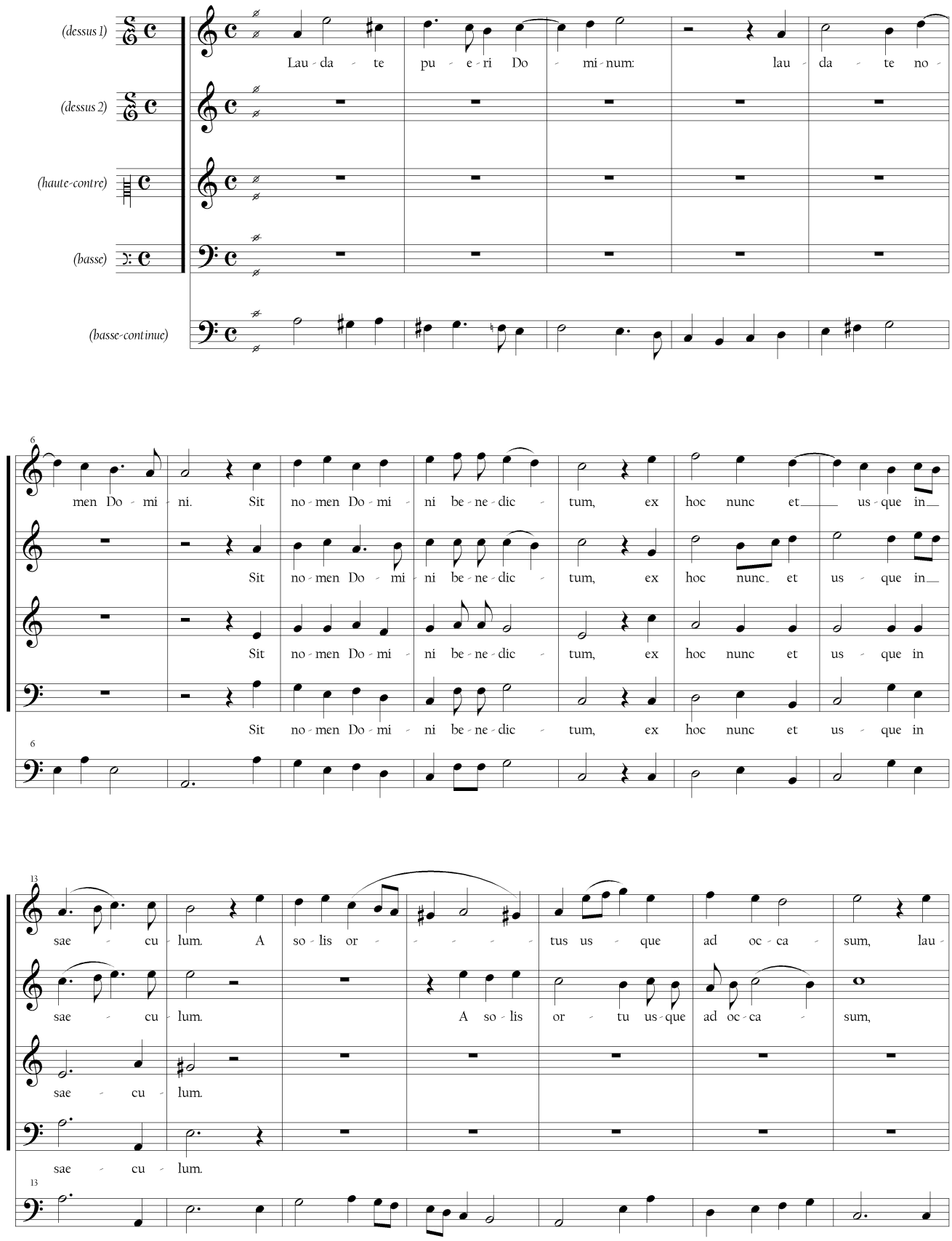

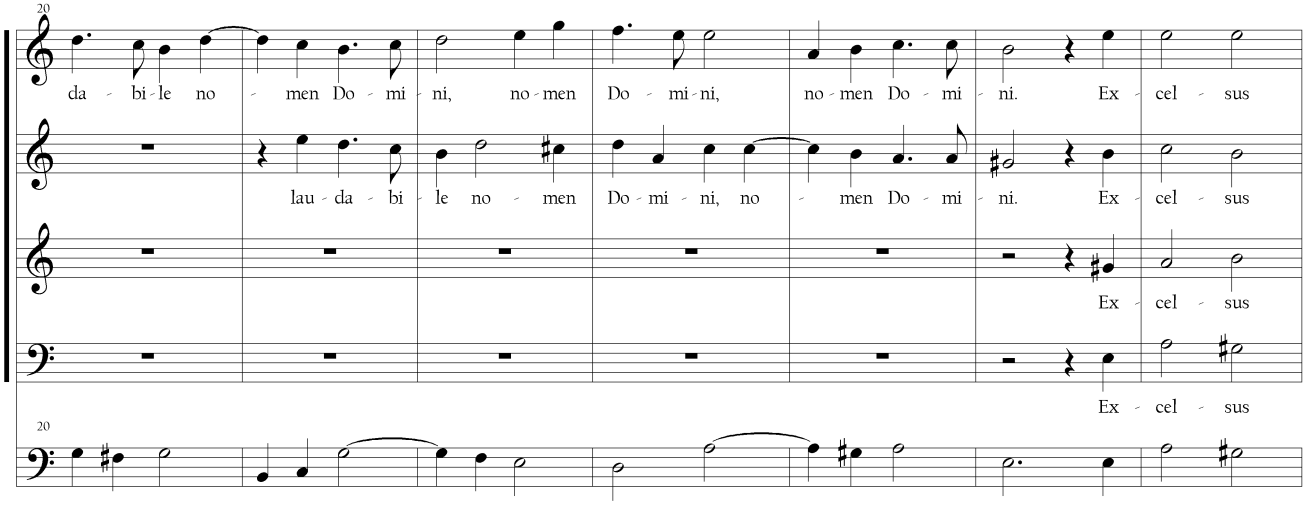
20
da - bi - le no - men Do - mi - ni, no - men Do - mi - ni, no - men Do - mi - ni. Ex - cel - sus
lau - da - bi - le no - men Do - mi - ni, no - men Do - mi - ni. Ex - cel - sus
Ex - cel - sus
Ex - cel - sus
20

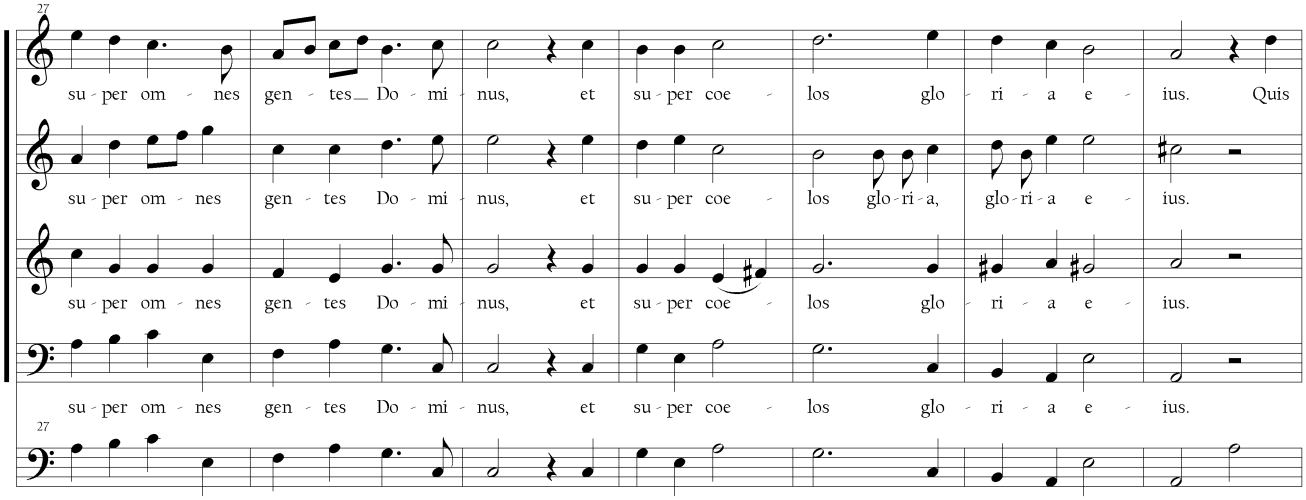
27
su - per om - nes gen - tes_ Do - mi - nus, et su - per coe - los glo - ri - a e - ius. Quis
su - per om - nes gen - tes Do - mi - nus, et su - per coe - los glo - ri - a, glo - ri - a e - ius.
su - per om - nes gen - tes Do - mi - nus, et su - per coe - los glo - ri - a e - ius.
su - per om - nes gen - tes Do - mi - nus, et su - per coe - los glo - ri - a e - ius.
27

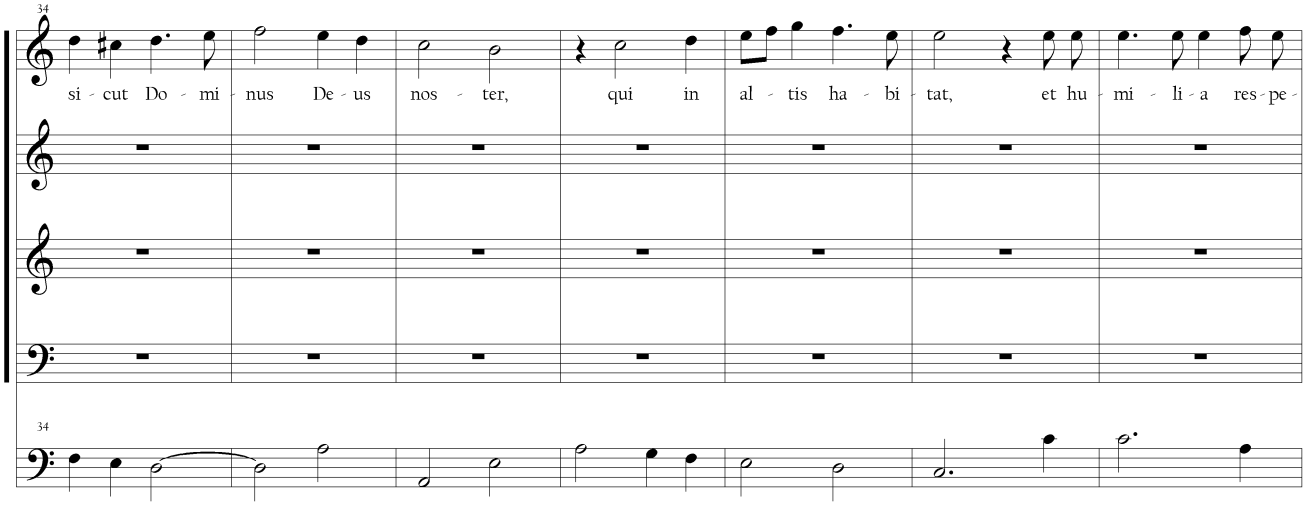
34
si - cut Do - mi - nus De - us nos - ter, qui in al - tis ha - bi - tat, et hu - mi - li - a res - pe -
34

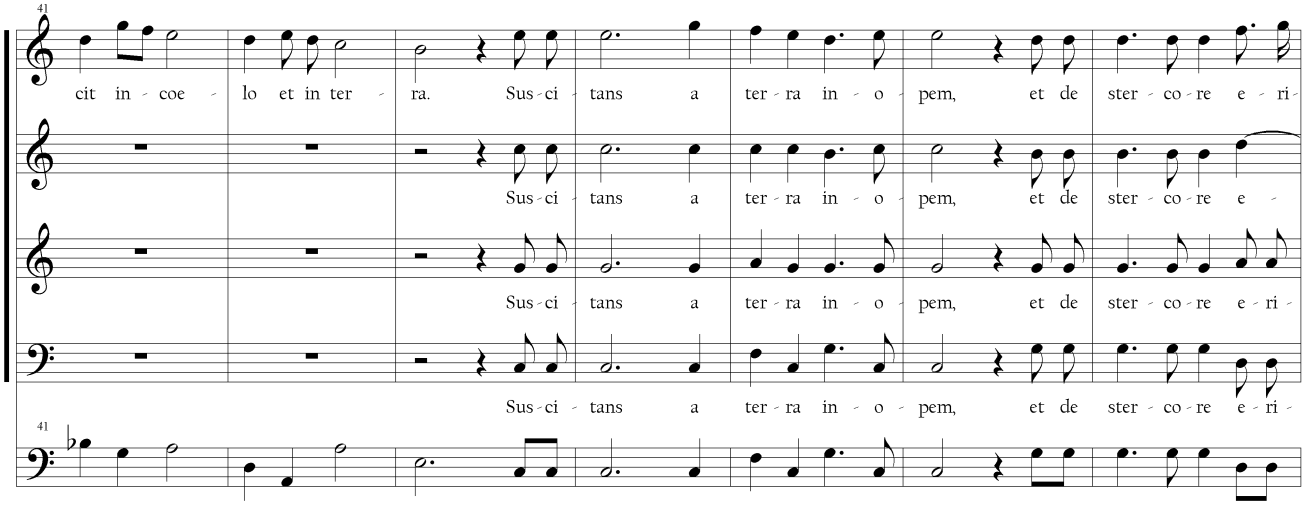
41
cit in coe - lo et in ter - ra. Sus - ci - tans a ter - ra in - o - pem, et de ster - co - re e - ri -
Sus - ci - tans a ter - ra in - o - pem, et de ster - co - re e -
Sus - ci - tans a ter - ra in - o - pem, et de ster - co - re e - ri -
Sus - ci - tans a ter - ra in - o - pem, et de ster - co - re e - ri -
41

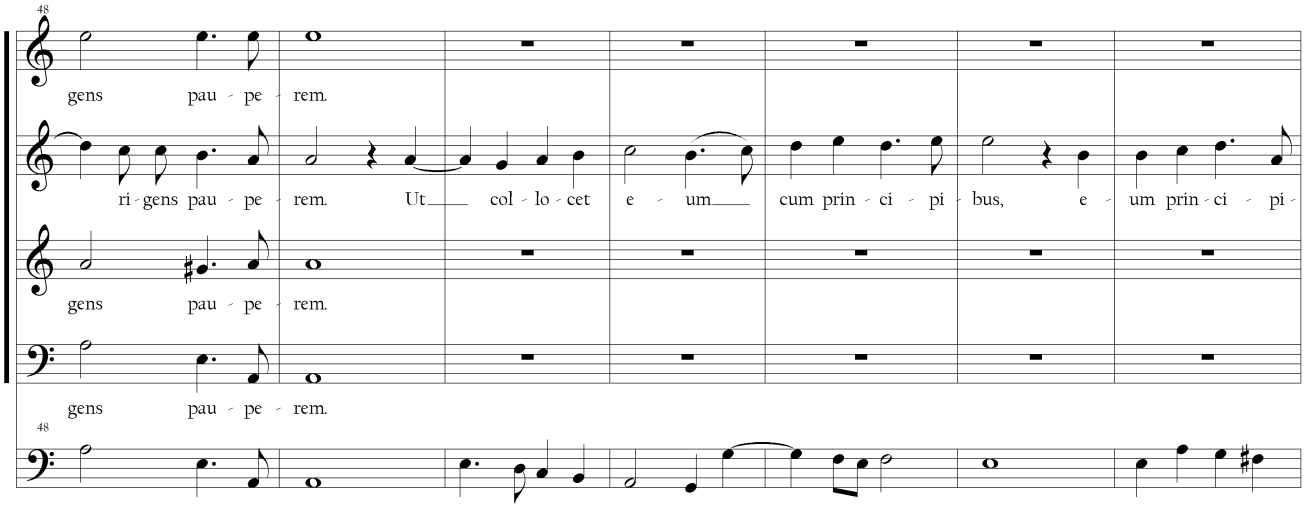
48
gens pau - pe - rem.
ri - gens pau - pe - rem. Ut col - lo - cet e - um cum prin - ci - pi - bus, e - um prin - ci - pi -
gens pau - pe - rem.
gens pau - pe - rem.
48

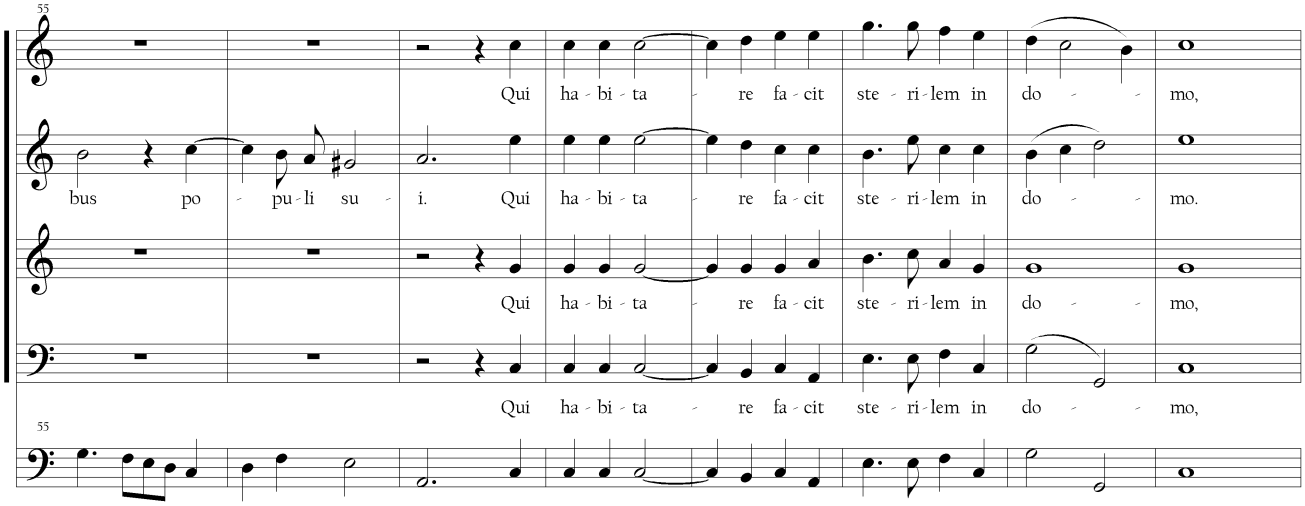
55
Qui ha - bi - ta - re fa - cit ste - ri - lem in do - - mo,
bus po - pu - li su - i. Qui ha - bi - ta - re fa - cit ste - ri - lem in do - - mo.
Qui ha - bi - ta - re fa - cit ste - ri - lem in do - - mo,
Qui ha - bi - ta - re fa - cit ste - ri - lem in do - - mo,
55

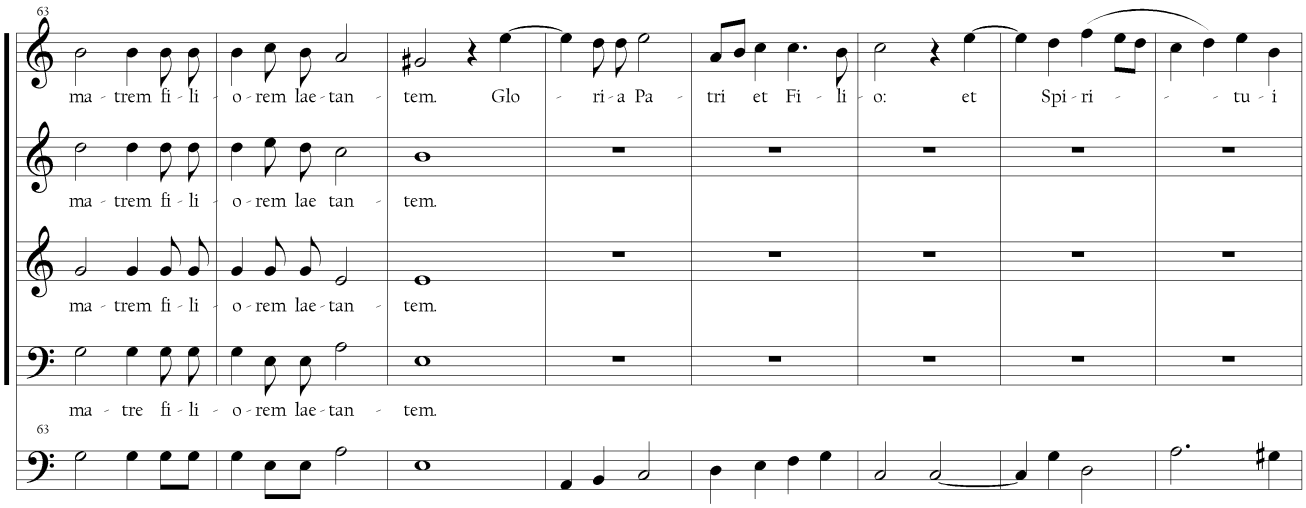
63
ma - trem fi - li - o - rem lae - tan - tem. Glo - ri - a Pa - tri et Fi - li - o: et Spi - ri - - - tu - i
ma - trem fi - li - o - rem lae tan - tem.
ma - trem fi - li - o - rem lae - tan - tem.
ma - tre fi - li - o - rem lae - tan - tem.
63

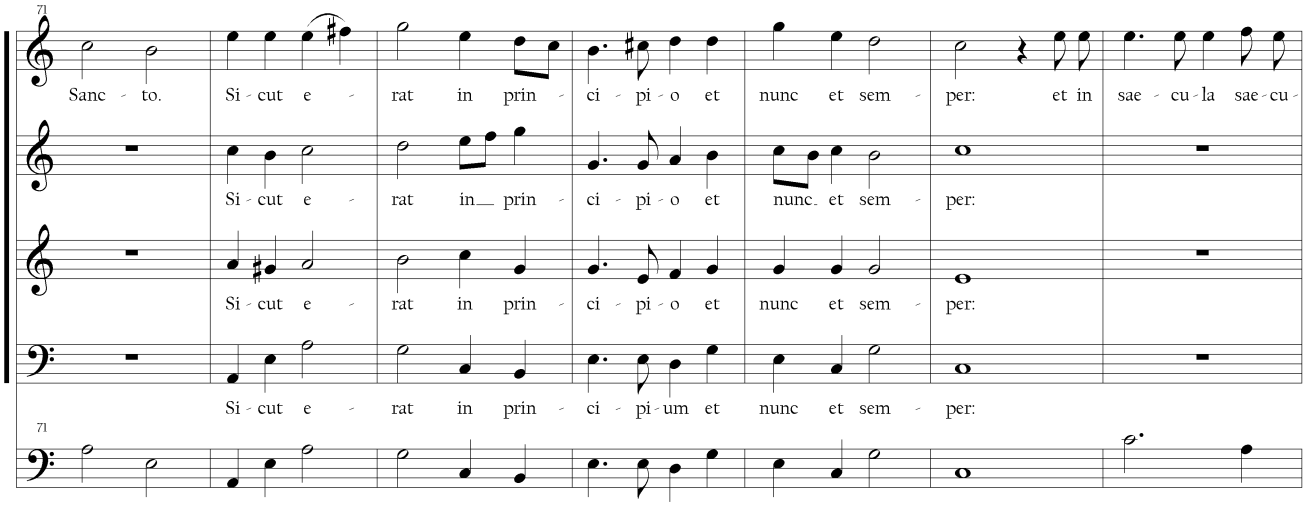
71
Sanc - to. Si - cut e - rat in prin - ci - pi - o et nunc et sem - per: et in sae - cu - la sae - cu -
Si - cut e - rat in prin - ci - pi - o et nunc et sem - per:
Si - cut e - rat in prin - ci - pi - o et nunc et sem - per:
Si - cut e - rat in prin - ci - pi - um et nunc et sem - per:
71

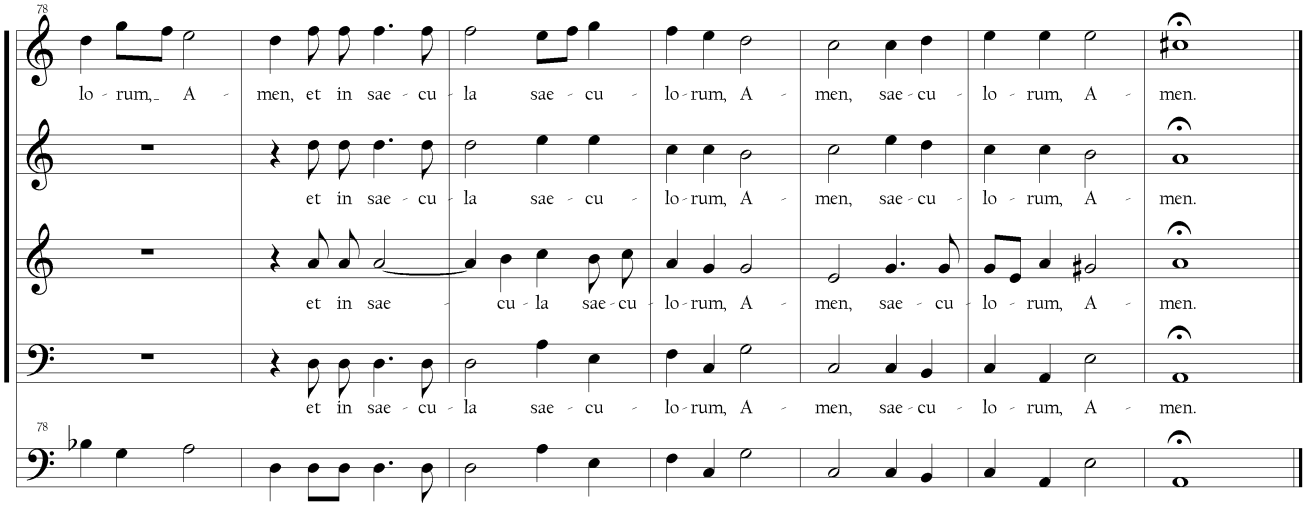
78
lo - rum, A - men, et in sae - cu - la sae - cu - lo - rum, A - men, sae - cu - lo - rum, A - men.
et in sae - cu - la sae - cu - lo - rum, A - men, sae - cu - lo - rum, A - men.
et in sae - cu - la sae - cu - lo - rum, A - men, sae - cu - lo - rum, A - men.
et in sae - cu - la sae - cu - lo - rum, A - men, sae - cu - lo - rum, A - men.
78

20. Salve Jesu rex sanctorum
(f.163v-164r)

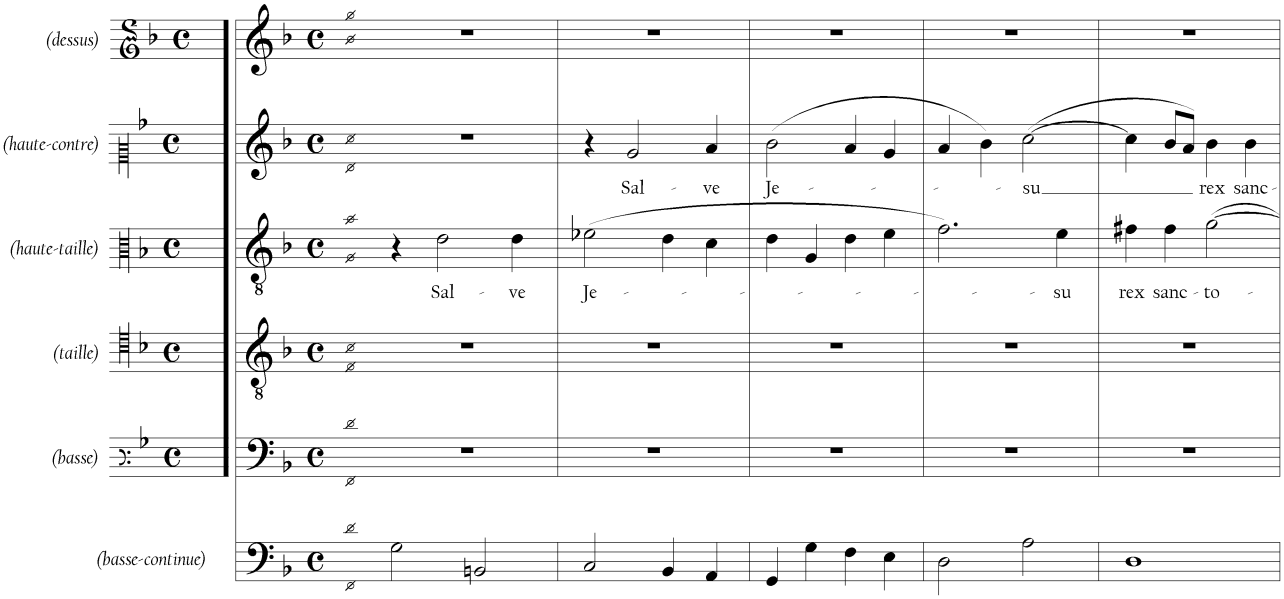

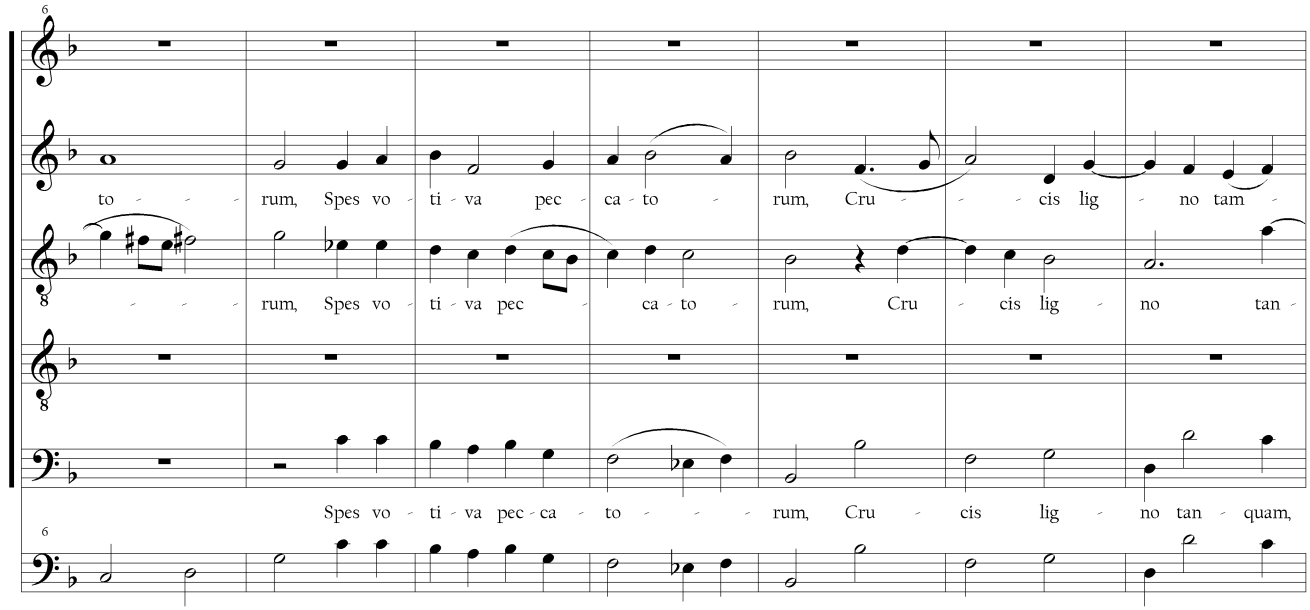

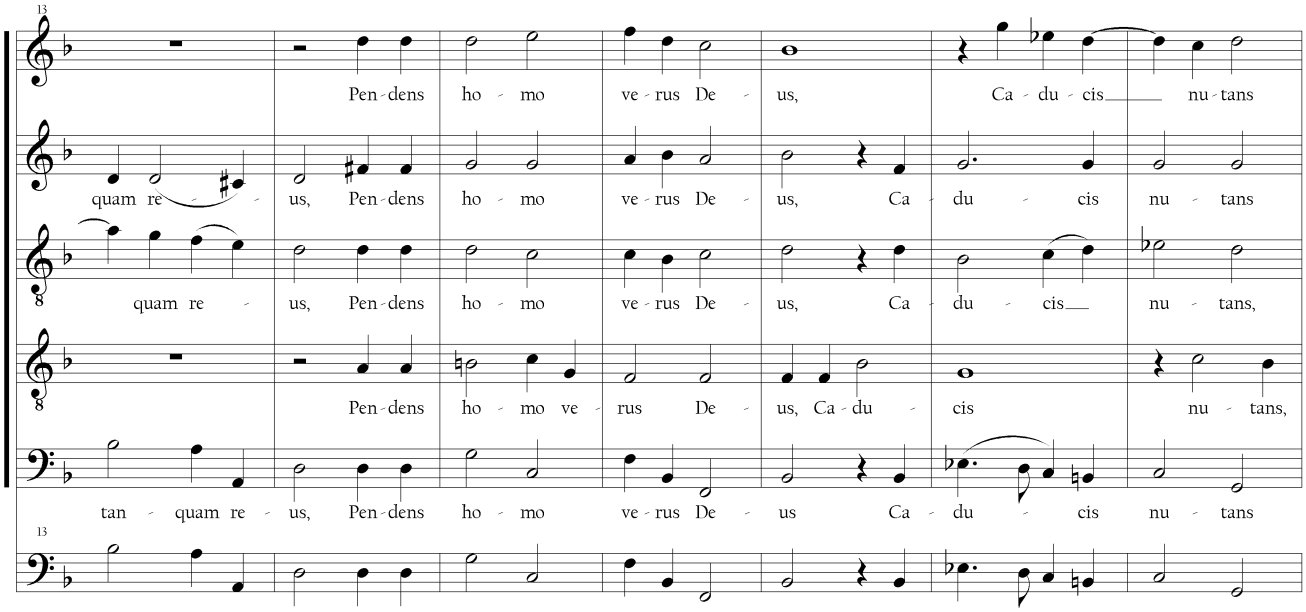
13
Pen - dens ho - mo ve - rus De - us, Ca - du - cis nu - tans
quam re - us, Pen - dens ho - mo ve - rus De - us, Ca - du cis nu - tans
quam re - us, Pen - dens ho - mo ve - rus De - us, Ca - du - cis nu - tans,
Pen - dens ho - mo ve - rus De - us, Ca - du - cis nu - tans,
tan - quam re - us, Pen - dens ho - mo ve - rus De - us Ca - du - cis nu - tans
13

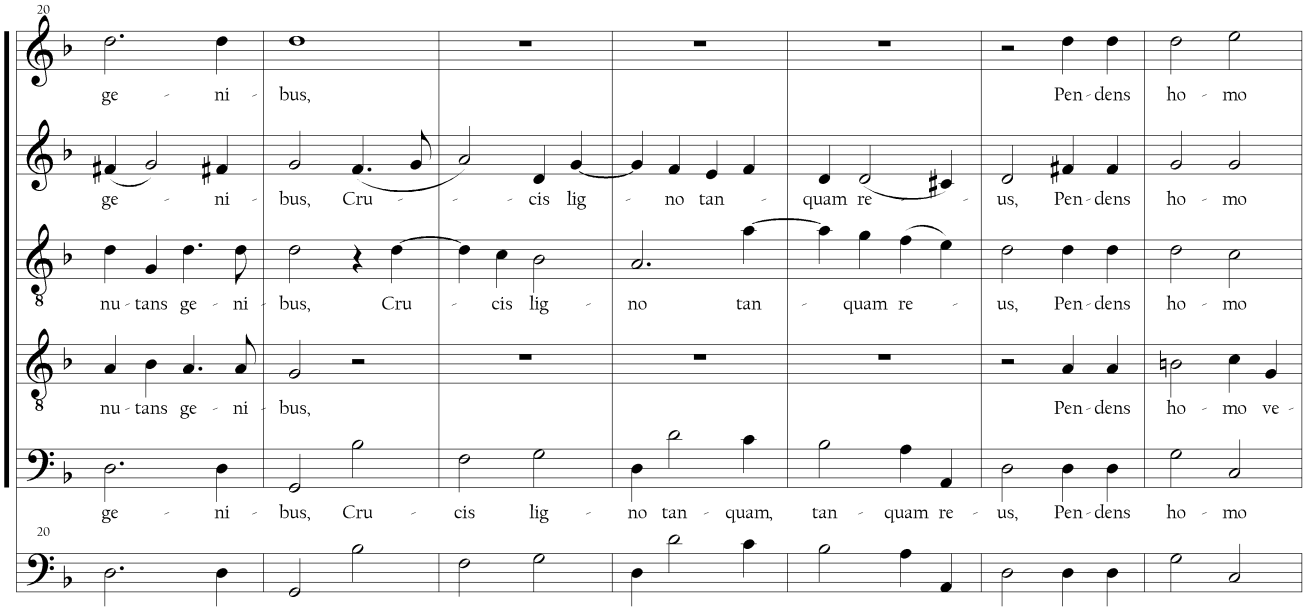
20
ge - ni - bus, Pen - dens ho - mo
ge - ni - bus, Cru - - - cis lig - no tan - quam re - - us, Pen - dens ho - mo
nu - tans ge - ni - bus, Cru - cis lig - no tan - quam re - us, Pen - dens ho - mo
nu - tans ge - ni - bus, Pen - dens ho - mo ve -
ge - ni - bus, Cru - cis lig - no tan - quam, tan - quam re - us, Pen - dens ho - mo
20

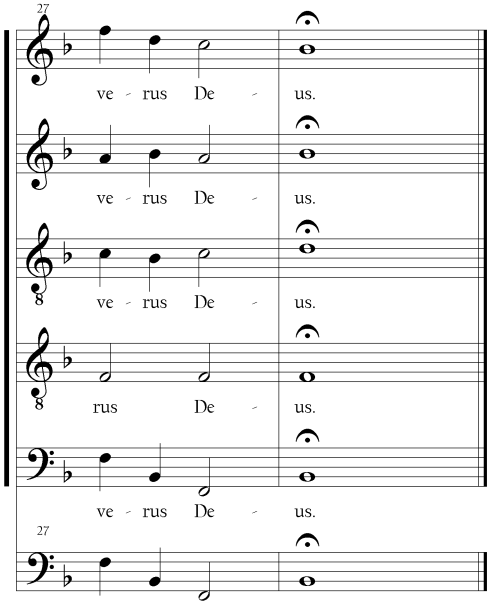
27
ve - rus De - us.
ve - rus De - us.
ve - rus De - us.
rus De - us.
ve - rus De - us.
27

21. Ecce panis angelorum (Antoine Boesset)
(f.165v)

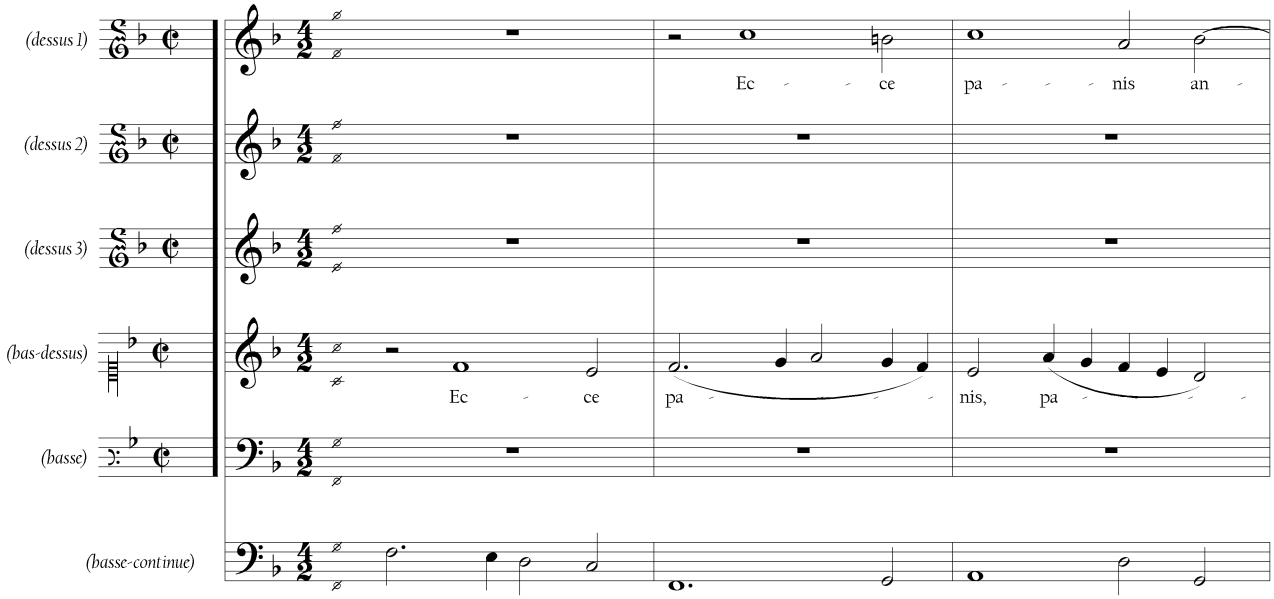

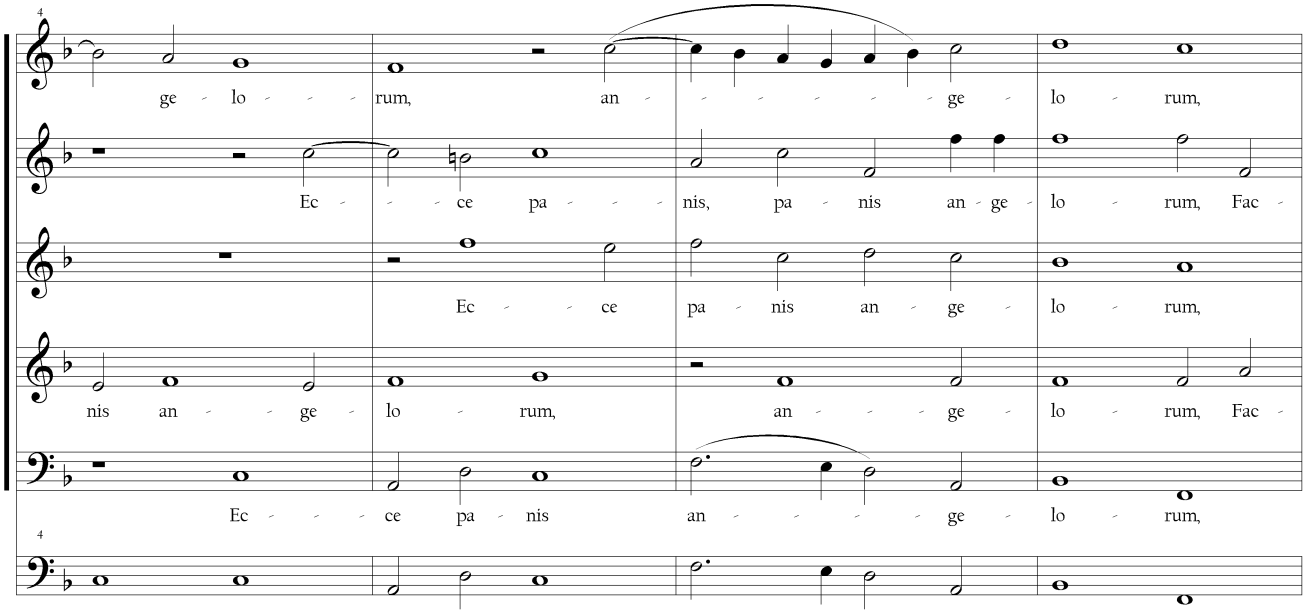

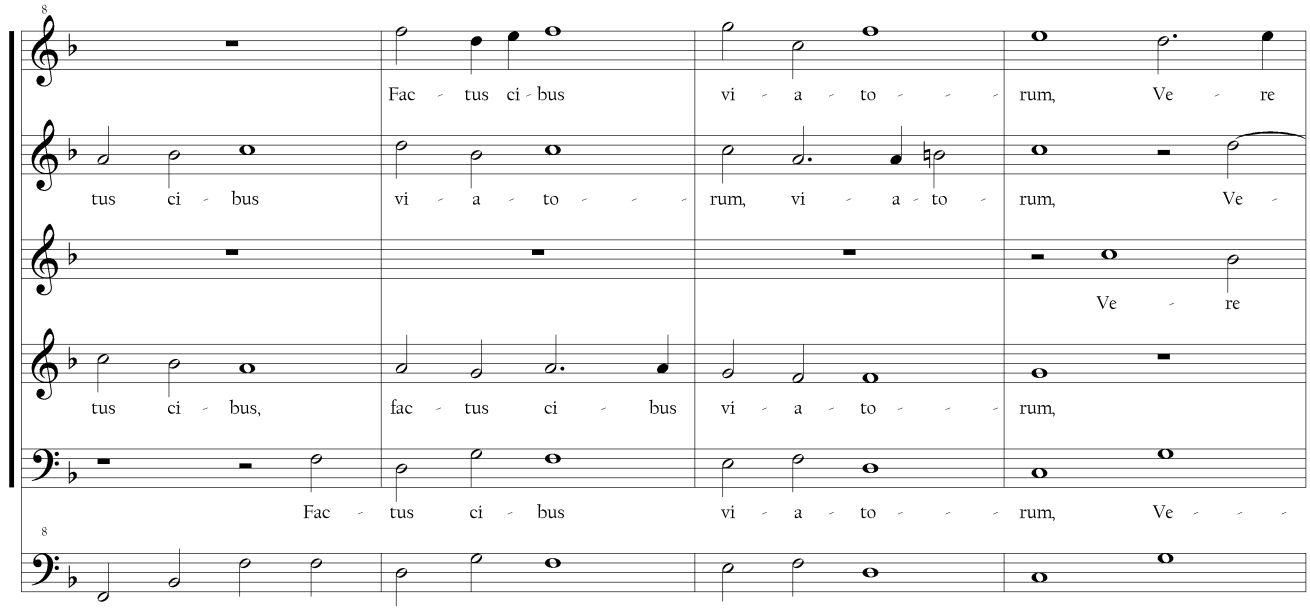
8
Fac - tus ci - bus vi - a - to - - - rum, Ve - re
tus ci - bus vi - a - to - - - rum, vi - a - to - rum, Ve -
Ve - re
tus ci - bus, fac - tus ci - bus vi - a - to - - - rum,
Fac - tus ci - bus vi - a - to - - - rum, Ve - - -
8

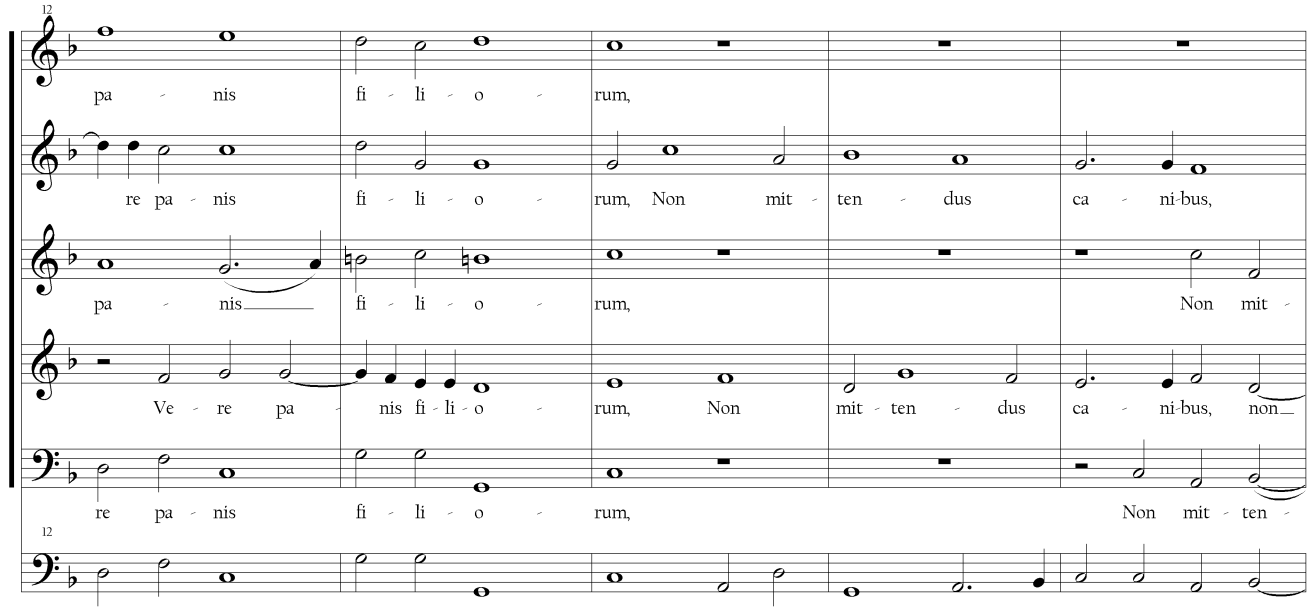
12
pa - nis fi - li - o - rum,
re pa - nis fi - li - o - rum, Non mit - ten - dus ca - ni-bus,
pa - nis fi - li - o - rum, Non mit -
Ve - re pa - nis fi - li - o - rum, Non mit - ten - dus ca - ni-bus, non
re pa - nis fi - li - o - rum, Non mit - ten -
12

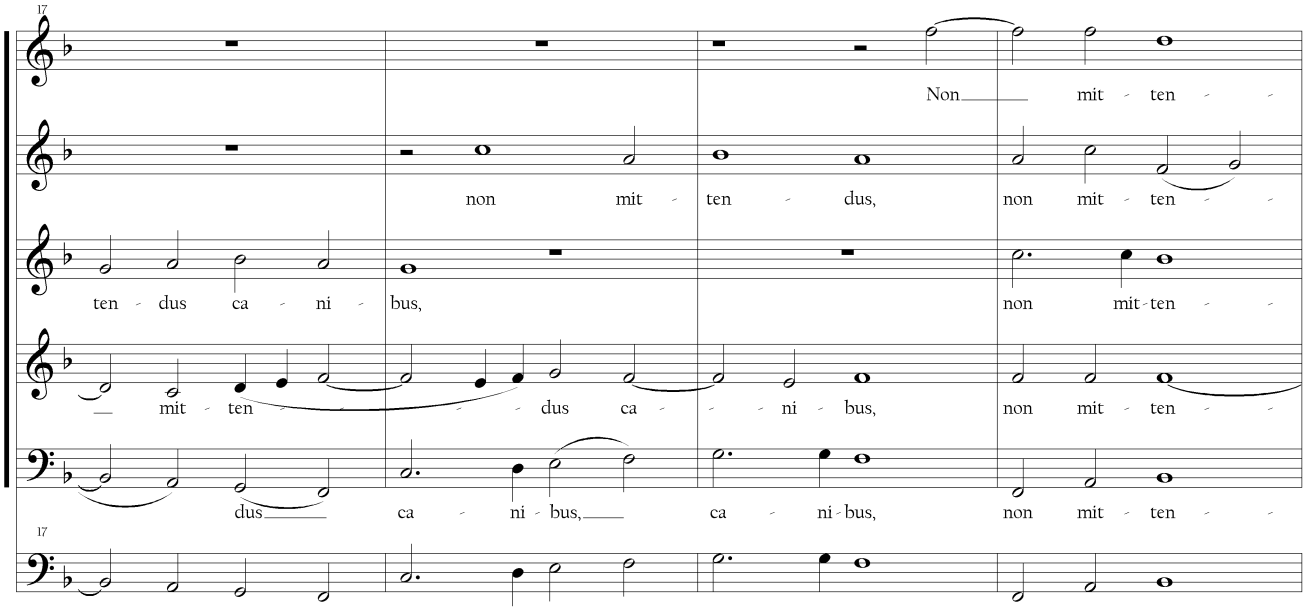
17
Non mit - ten -
non mit - ten - dus, non mit - ten -
ten - dus ca - ni - bus, non mit - ten -
mit - ten - dus ca - ni - bus, non mit - ten -
dus ca - ni - bus, ca - ni - bus, non mit - ten -
17

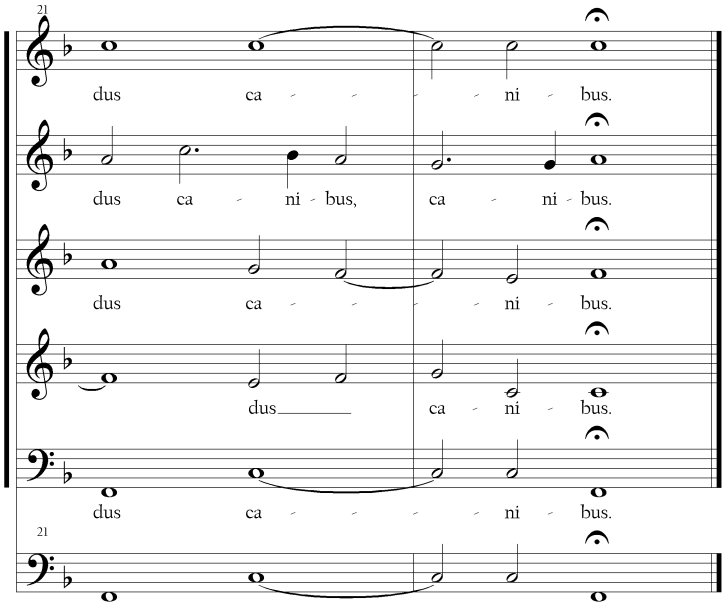
21
dus ca - ni - bus.
dus ca - ni - bus, ca - ni - bus.
dus ca - ni - bus.
dus ca - ni - bus.
dus ca - ni - bus.
21

22. Ecce quam bonum (Antoine Boesset)
(f.182v-183r)

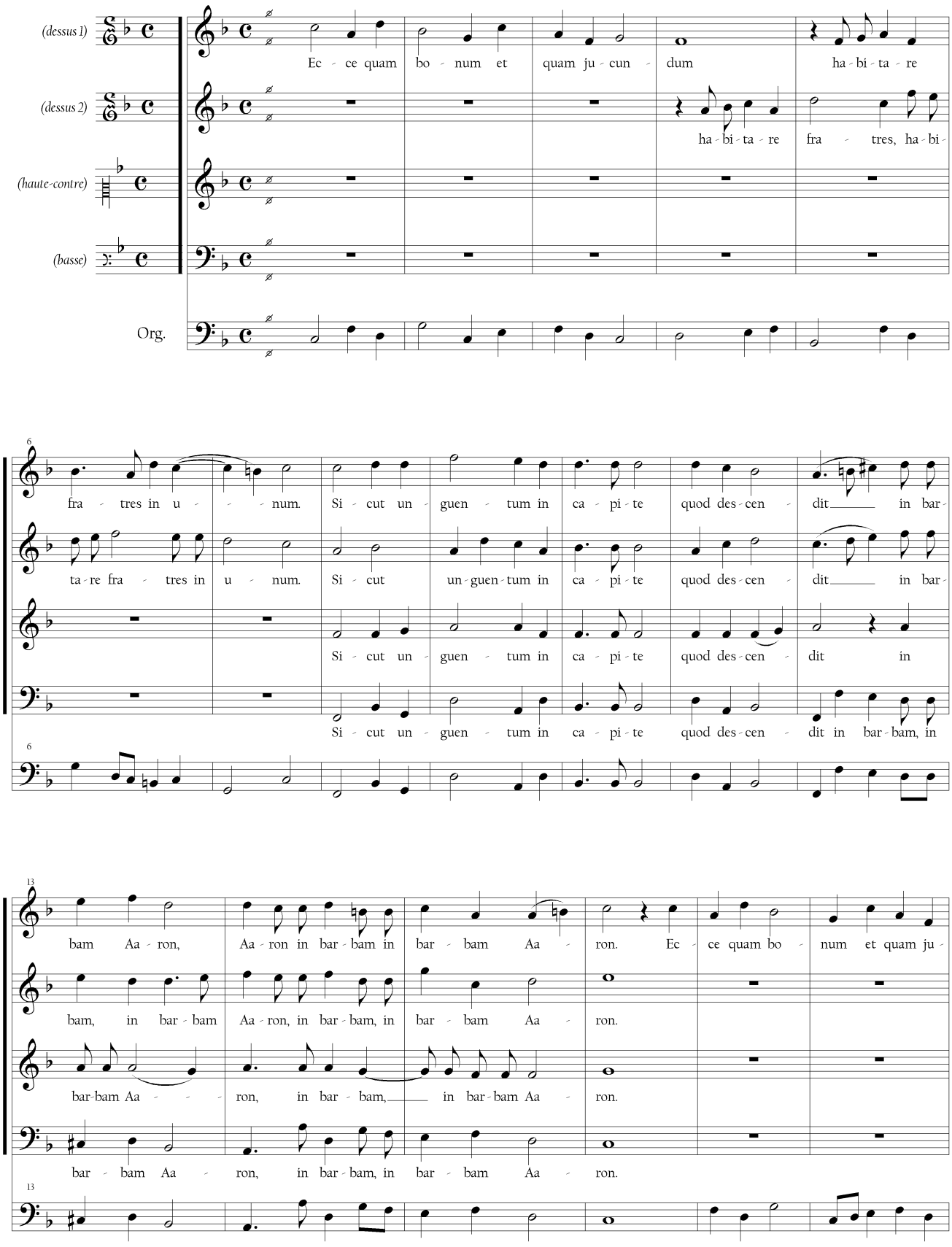

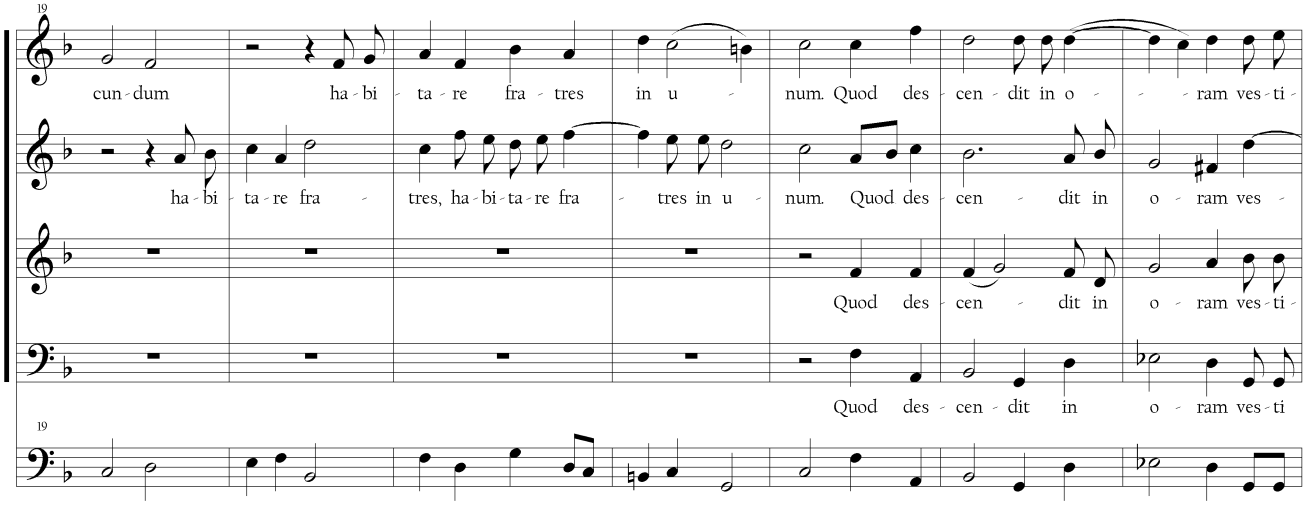
19
cun - dum ha - bi - ta - re fra - tres in u - num. Quod des - cen - dit in o - - - ram ves - ti -
ha - bi - ta - re fra - tres, ha - bi - ta - re fra - tres in u - num. Quod des - cen - dit in o - ram ves -
Quod des - cen - dit in o - ram ves - ti -
Quod des - cen - dit in o - ram ves - ti
19

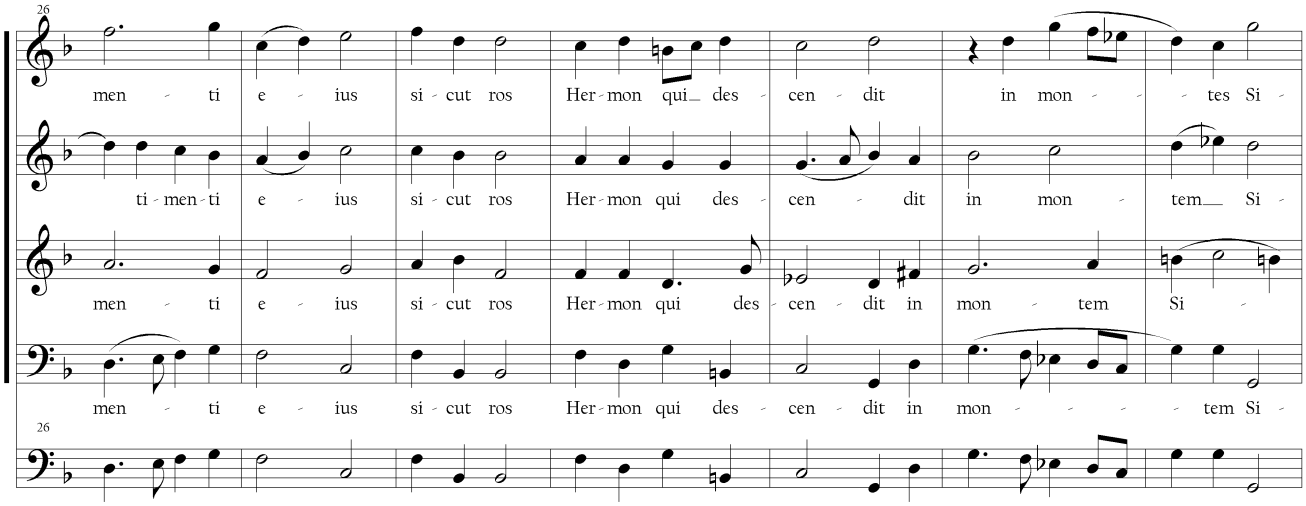
26
men - ti e - ius si - cut ros Her - mon qui_ des - cen - dit in mon - - - tes Si -
ti - men - ti e - ius si - cut ros Her - mon qui des - cen - dit in mon - tem_ Si -
men - ti e - ius si - cut ros Her - mon qui des - cen - dit in mon - tem Si -
men - ti e - ius si - cut ros Her - mon qui des - cen - dit in mon - - - - tem Si -
26

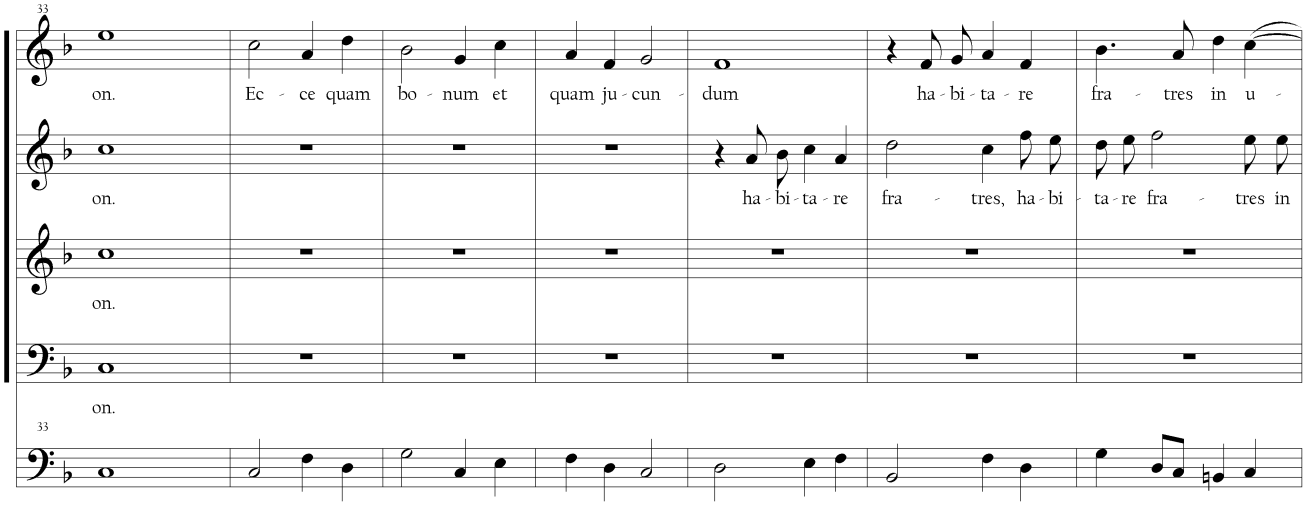
33
on. Ec - ce quam bo - num et quam ju - cun - dum ha - bi - ta - re fra - tres in u -
on. ha - bi - ta - re fra - tres, ha - bi - ta - re fra - tres in
on.
on.
33

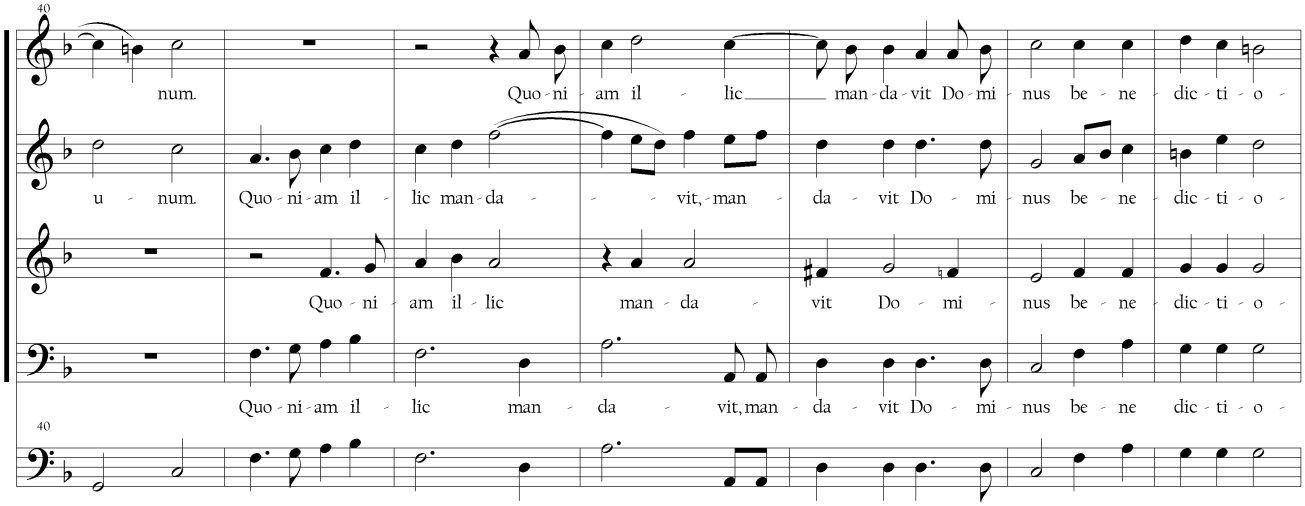
40
num. Quo - ni - am il - lic man - da - vit Do - mi - nus be - ne - dic - ti - o -
u - num. Quo - ni - am il - lic man - da - vit, man - da - vit Do - mi - nus be - ne - dic - ti - o -
Quo - ni - am il - lic man - da - vit Do - mi - nus be - ne - dic - ti - o -
Quo - ni - am il - lic man - da - vit, man - da - vit Do - mi - nus be - ne - dic - ti - o -
40

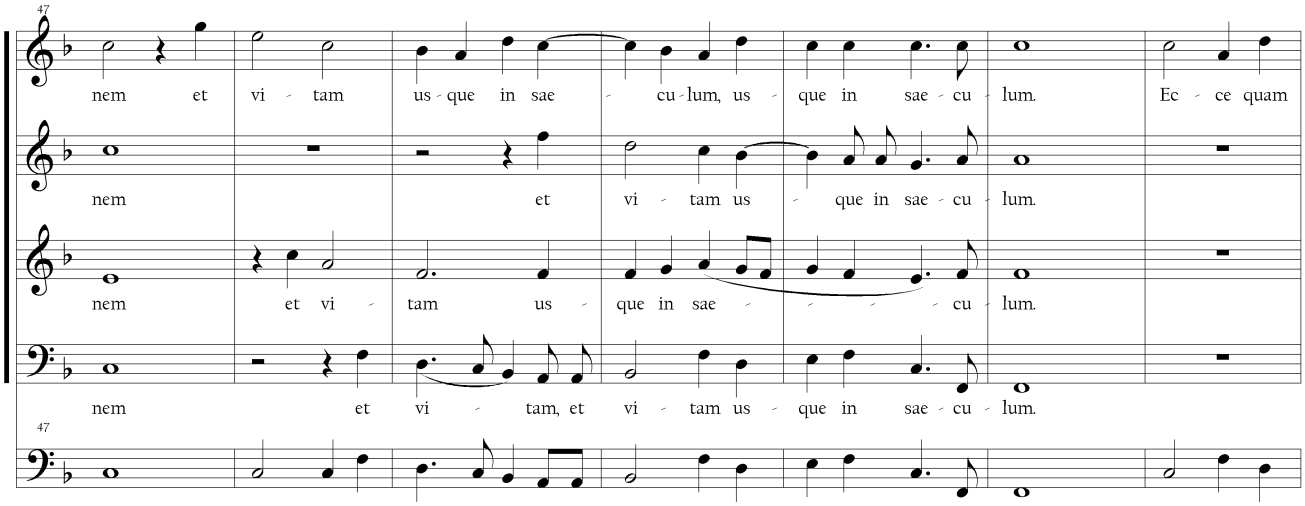
47
nem et vi - tam us - que in sae - cu - lum, us - que in sae - cu - lum. Ec - ce quam
nem et vi - tam us - que in sae - cu - lum.
nem et vi - tam us - que in sae - cu - lum.
nem et vi - tam, et vi - tam us - que in sae - cu - lum.
47

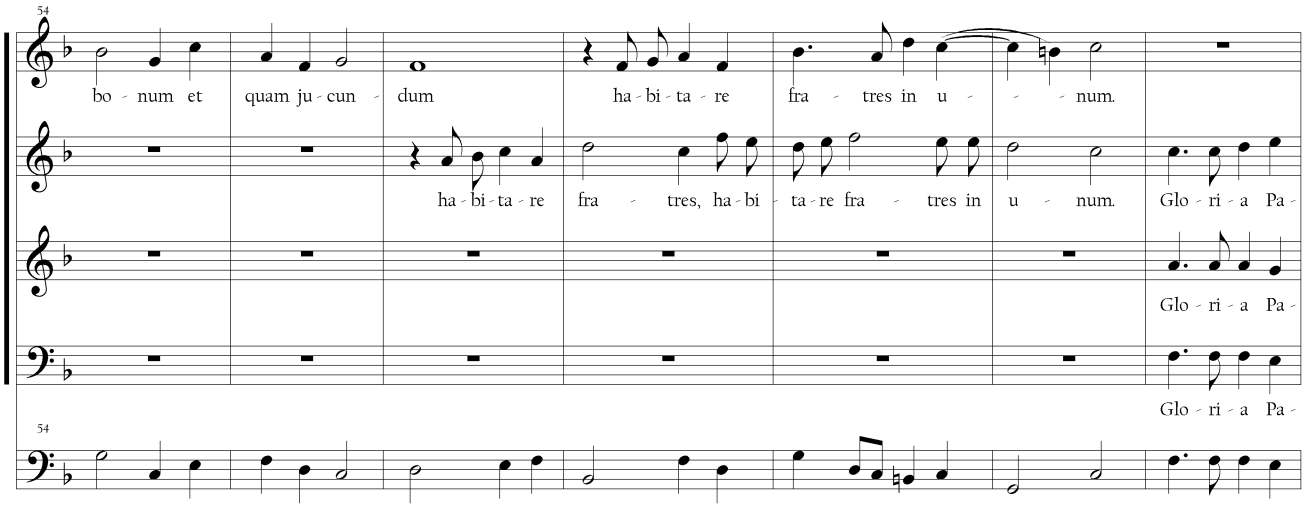
54
bo - num et quam ju - cun - dum ha - bi - ta - re fra - tres in u - num.
ha - bi - ta - re fra - tres, ha - bi - ta - re fra - tres in u - num. Glo - ri - a Pa -
Glo - ri - a Pa -
Glo - ri - a Pa -
54

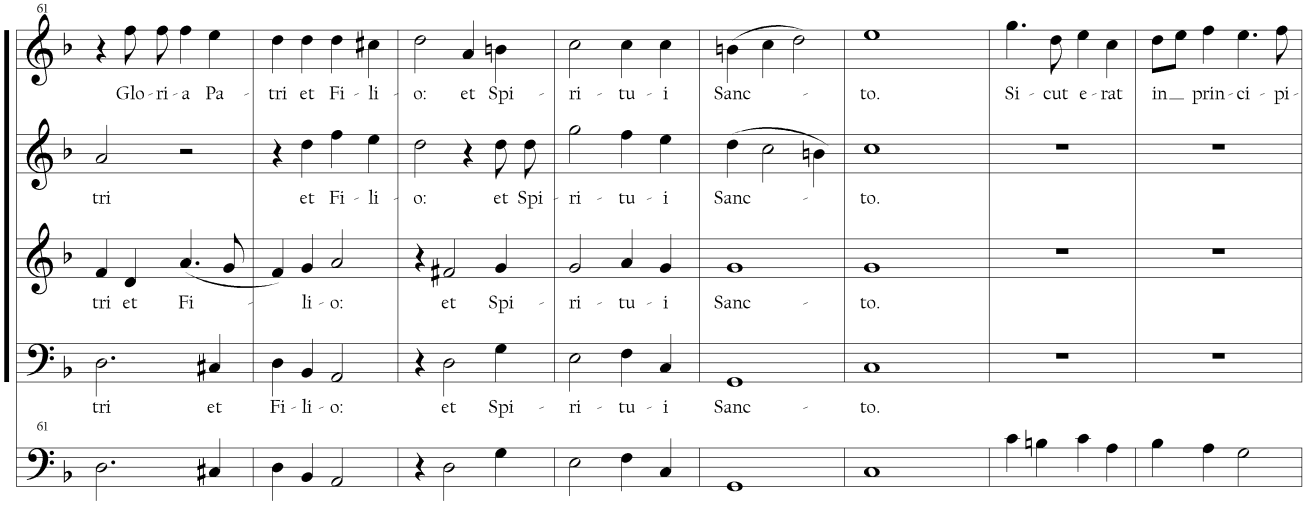
61
Glo - ri - a Pa - tri et Fi - li - o: et Spi - ri - tu - i Sanc - to. Si - cut e - rat in prin - ci - pi -
tri et Fi - li - o: et Spi - ri - tu - i Sanc - to.
tri et Fi - li - o: et Spi - ri - tu - i Sanc - to.
tri et Fi - li - o: et Spi - ri - tu - i Sanc - to.
61

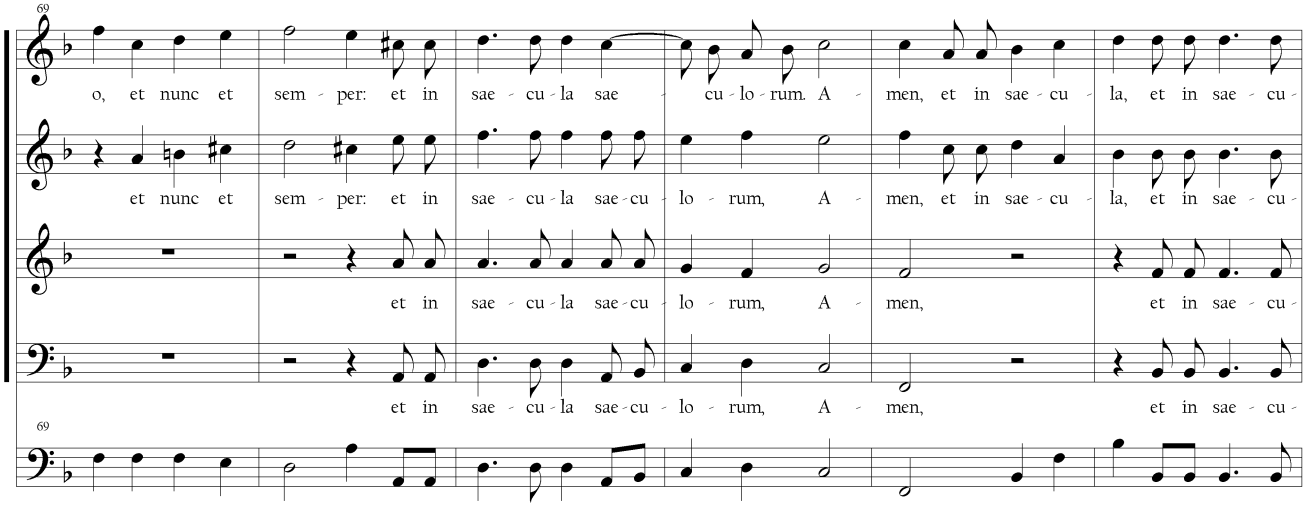
69
o, et nunc et sem - per: et in sae - cu - la sae - cu - lo - rum. A - men, et in sae - cu - la, et in sae - cu -
et nunc et sem - per: et in sae - cu - la sae - cu - lo - rum, A - men, et in sae - cu - la, et in sae - cu -
et in sae - cu - la sae - cu - lo - rum, A - men, et in sae - cu -
et in sae - cu - la sae - cu - lo - rum, A - men, et in sae - cu -
69

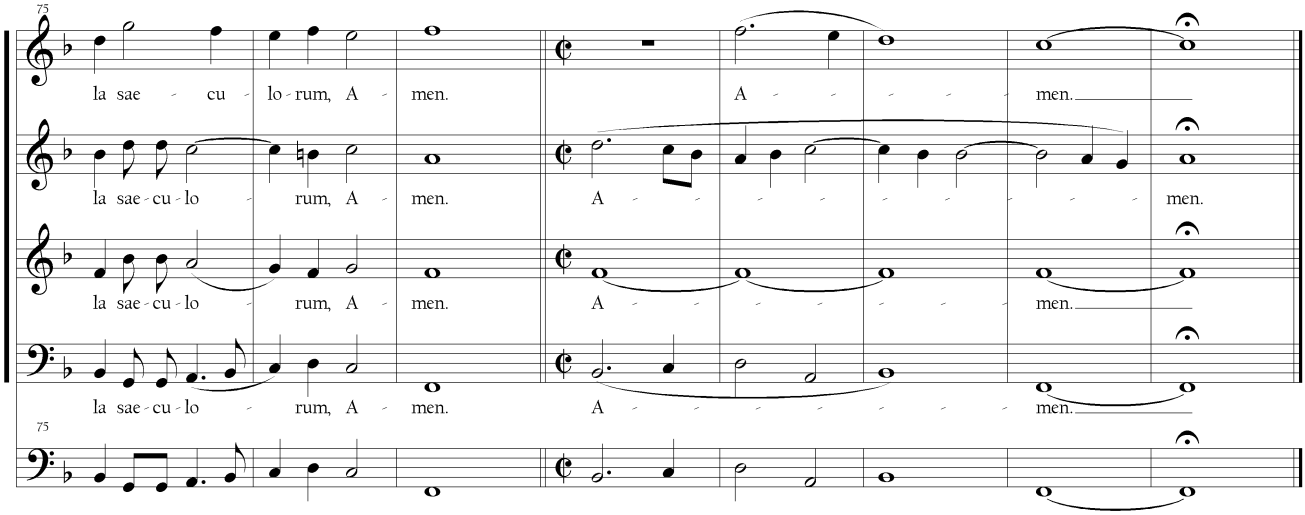
75
la sae - cu - lo - rum, A - men. A - - - - men.
la sae - cu - lo - rum, A - men. A - - - - - - - - men.
la sae - cu - lo - rum, A - men. A - - - - men.
la sae - cu - lo - rum, A - men. A - - - - - - - men.
75

23. Tu es Petrus (Antoine Boesset)
(f.188v)

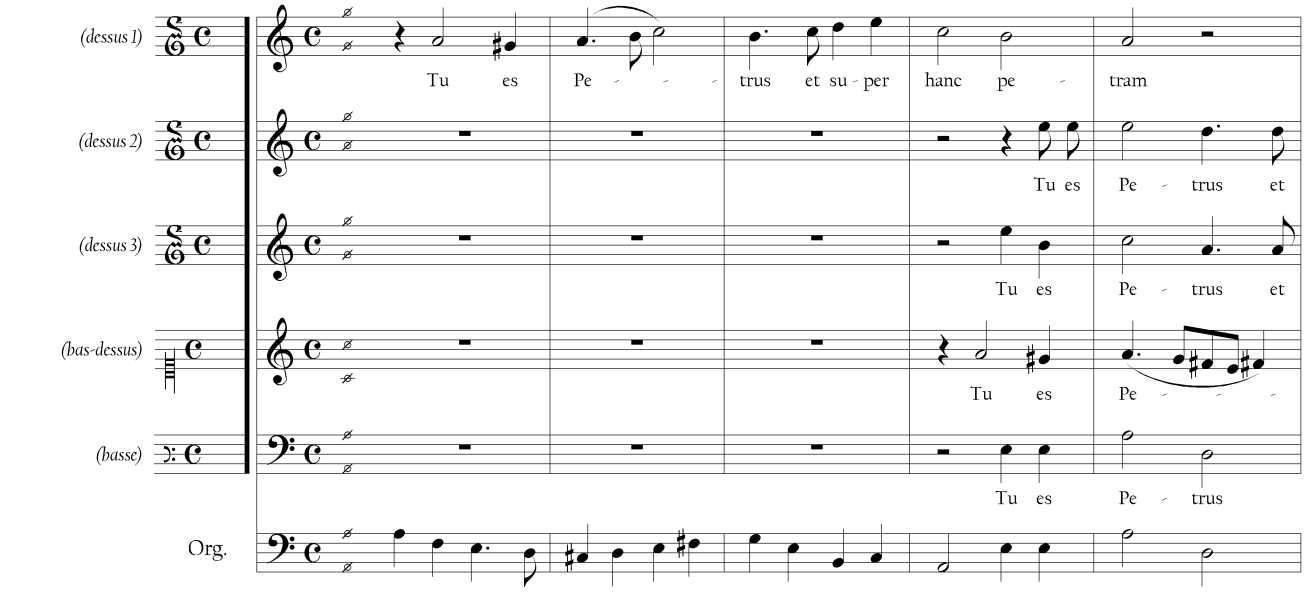

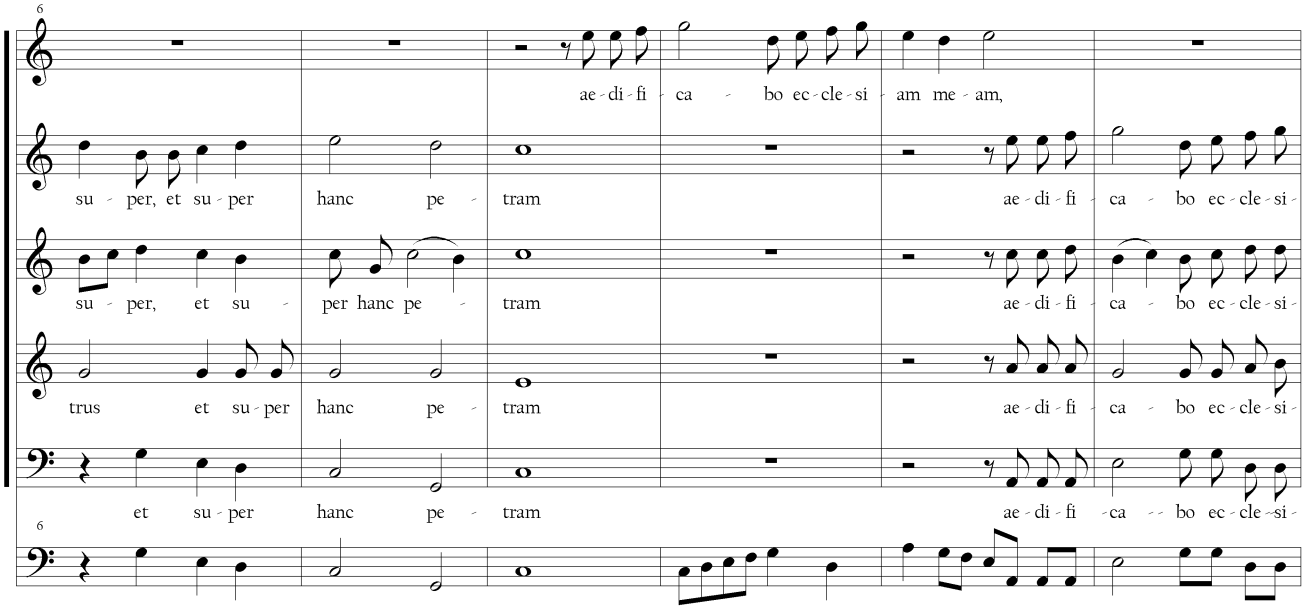

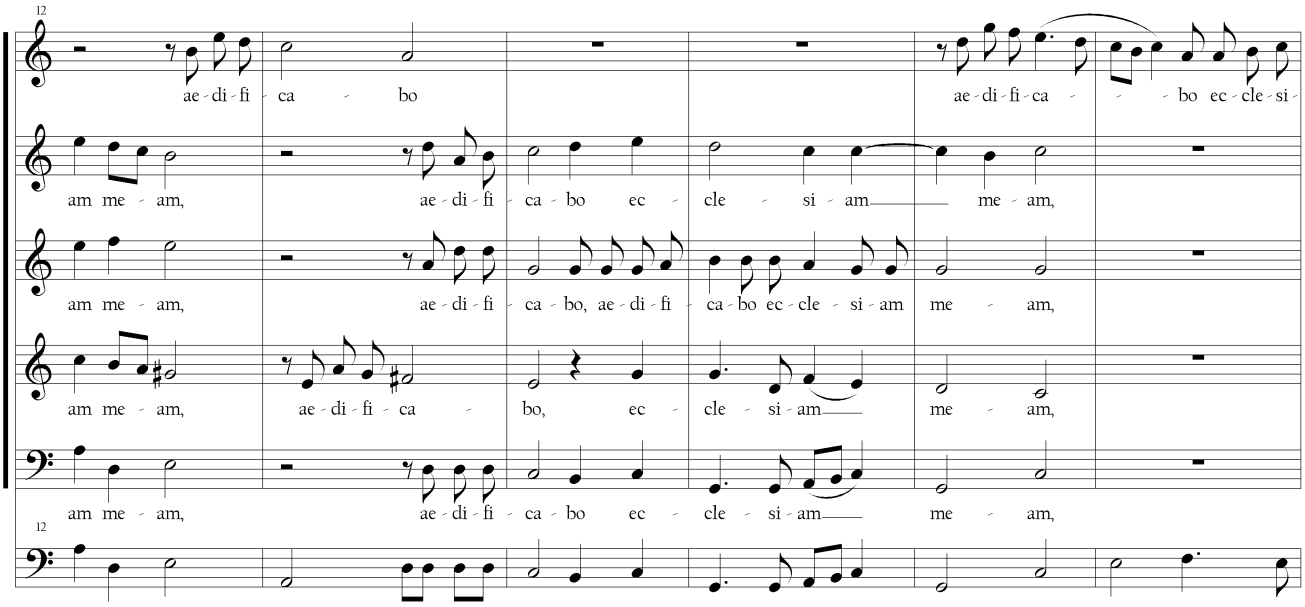
12
ae - di - fi - ca - bo
ae - di - fi - ca - - - bo ec - cle - si -
am me - am,
ae - di - fi - ca - bo ec - cle - si - am — me - am,
am me - am,
ae - di - fi - ca - bo, ae - di - fi - ca - bo ec - cle - si - am me - am,
am me - am,
ae - di - fi - ca
bo,
ec - cle - si - am —
me - am,
am me - am,
ae - di - fi - ca - bo ec - cle - si - am — me - am,
12

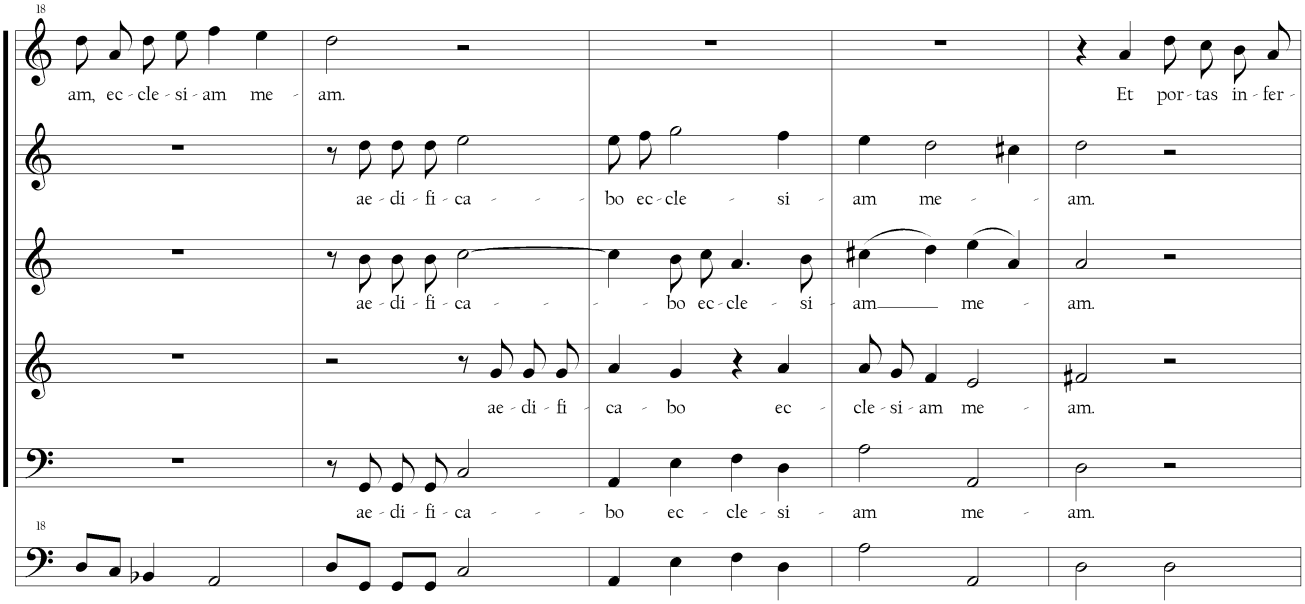
18
am, ec - cle - si - am me - am.
Et por - tas in - fer -
ae - di - fi - ca - - - bo ec - cle - si - am me - - am.
ae - di - fi - ca - - - - bo ec - cle - si - am — me - am.
ae - di - fi - ca - bo ec - cle - si - am me - am.
ae - di - fi - ca - - - bo ec - cle - si - am me - am.
18

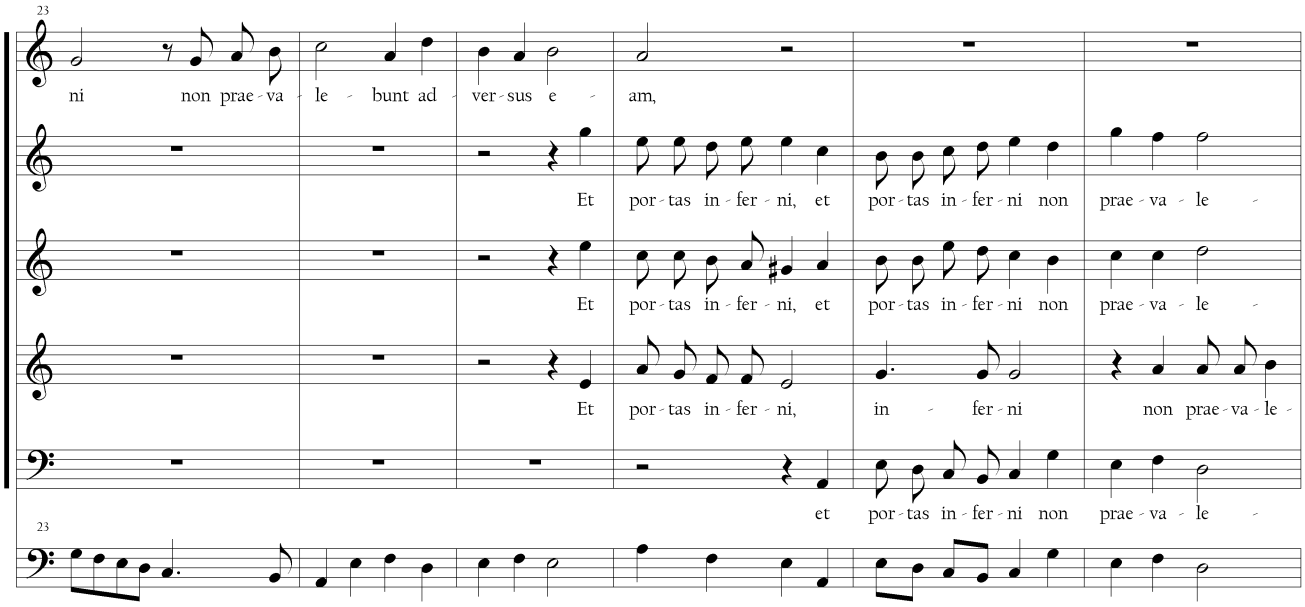
23
ni non prae - va - le - bunt ad - ver - sus e - am,
Et por - tas in - fer - ni, et por - tas in - fer - ni non prae - va - le -
Et por - tas in - fer - ni, et por - tas in - fer - ni non prae - va - le -
Et por - tas in - fer - ni, in - fer - ni non prae - va - le -
et por - tas in - fer - ni non prae - va - le -
23

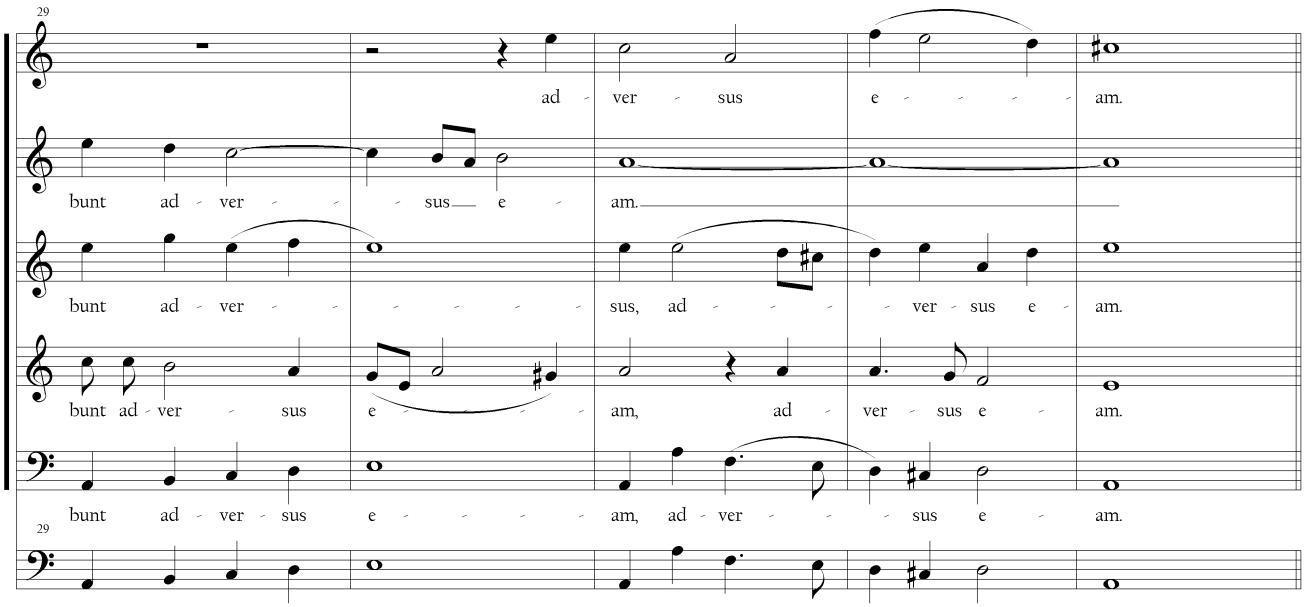
29
ad - ver - sus e - - - - - am.
bunt ad - ver - - - - sus e - am.
bunt ad - ver - - - - - - - - sus, ad - - - - - ver - sus e - am.
bunt ad - ver - sus e - - - - - am, ad - ver - sus e - am.
bunt ad - ver - sus e - - - - - am, ad - ver - - - - sus e - am.
29

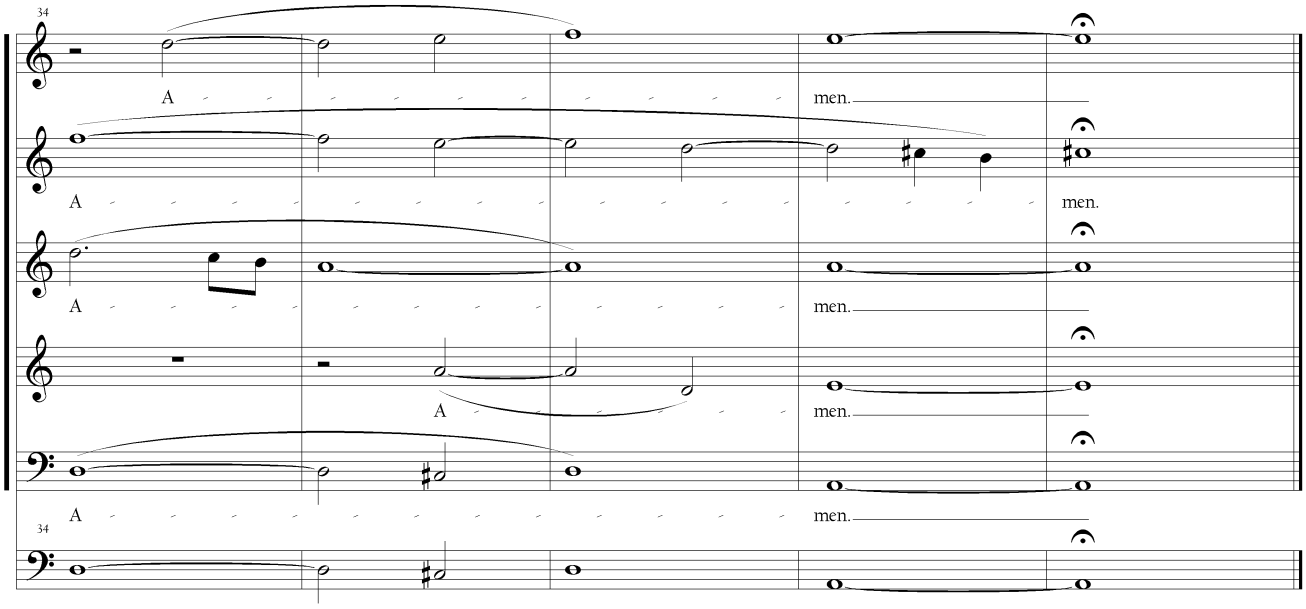
34
A
men.
A
men.
A
men.
A
men.
A
men.
34

24. Magnificat (Antoine Boesset)

(f.191v-193v)

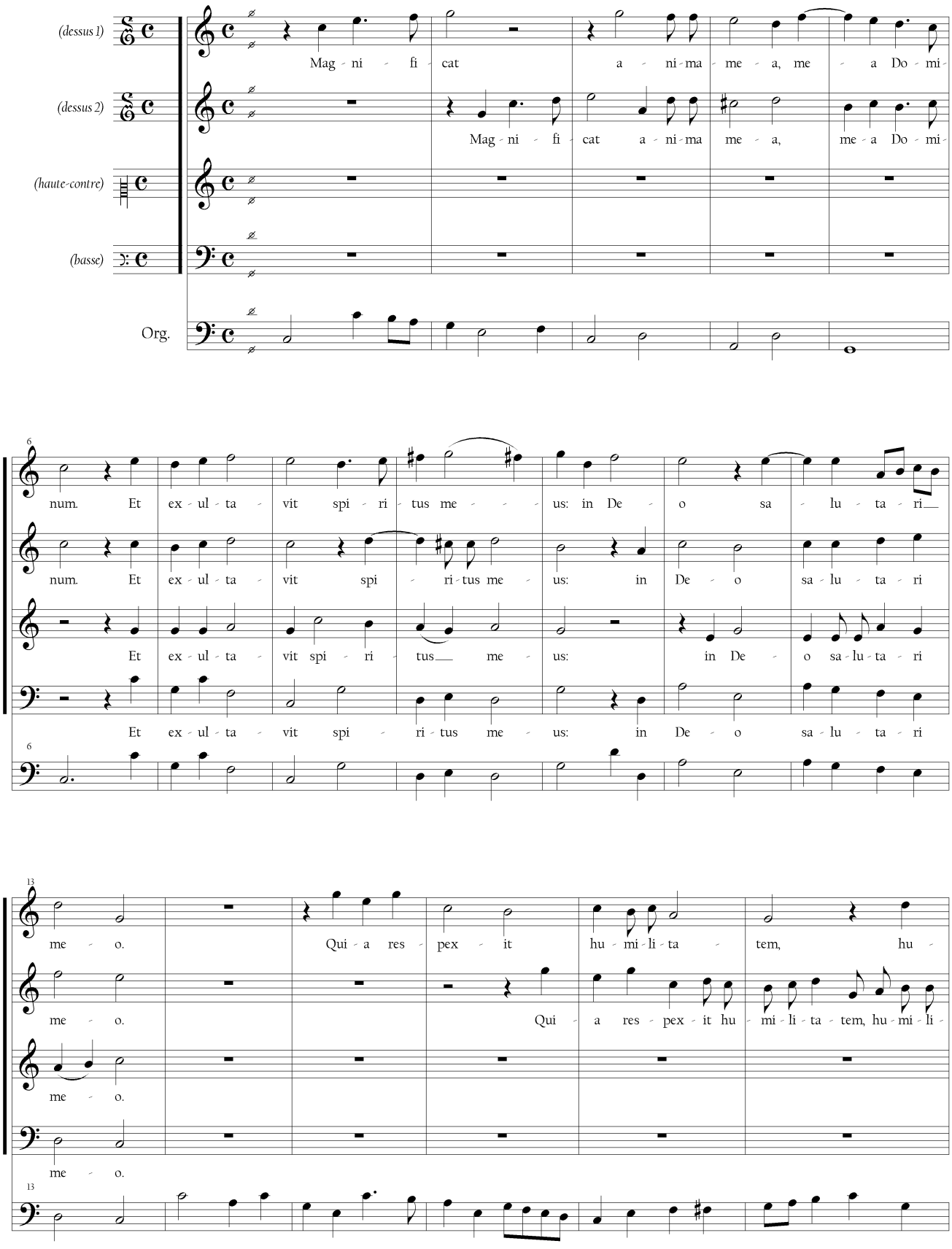

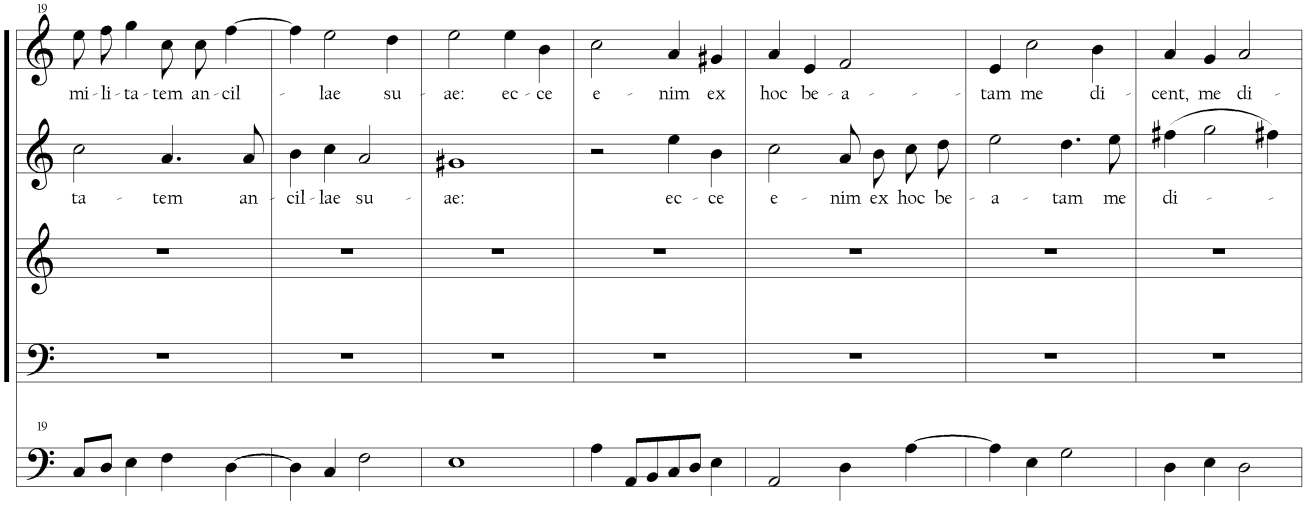
19
mi - li - ta - tem an - cil - lae su - ae: ec - ce e - nim ex hoc be - a - tam me di - cent, me di -
ta - tem an - cil - lae su - ae: ec - ce e - nim ex hoc be - a - tam me di -
19

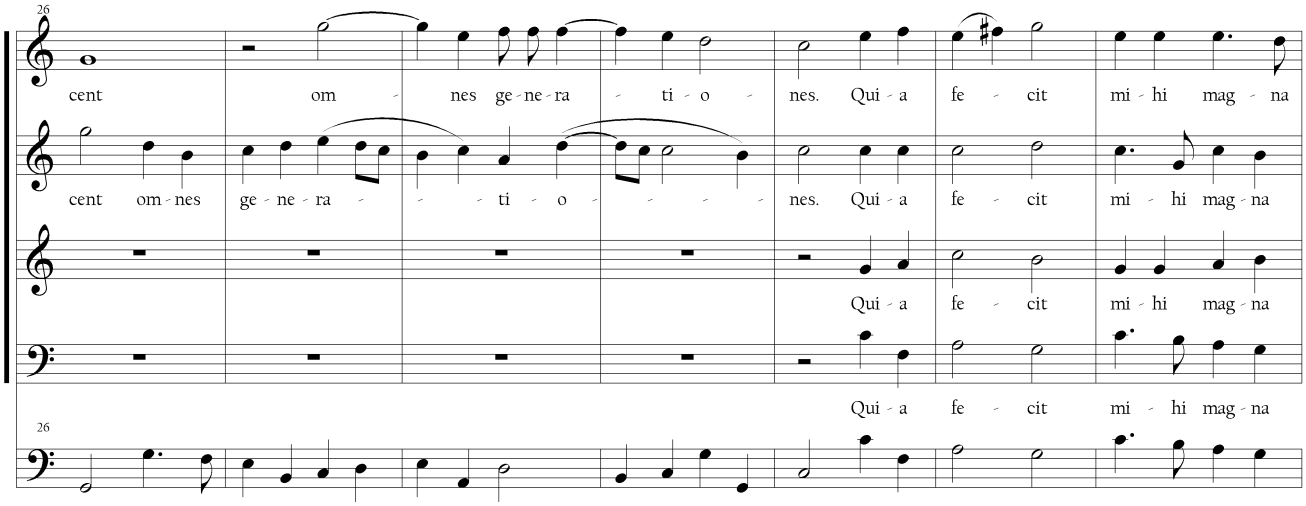
26
cent om - nes ge - ne - ra - ti - o - nes. Qui - a fe - cit mi - hi mag - na
cent om - nes ge - ne - ra - ti - o - nes. Qui - a fe - cit mi - hi mag - na
Qui - a fe - cit mi - hi mag - na
Qui - a fe - cit mi - hi mag - na
26

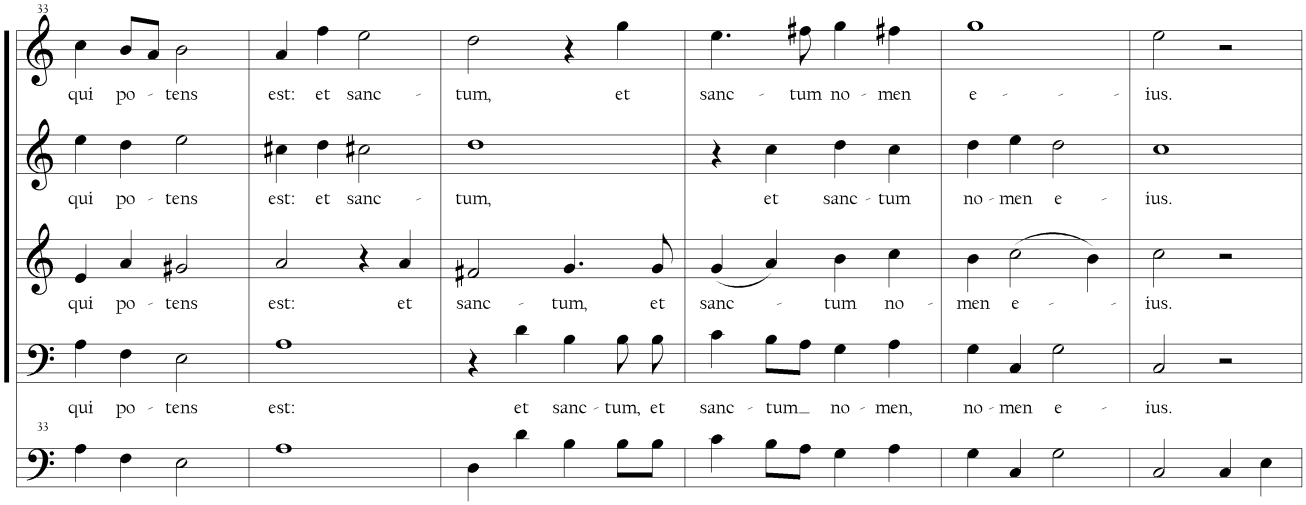
33
qui po - tens est: et sanc - tum, et sanc - tum no - men e - - - ius.
qui po - tens est: et sanc - tum, et sanc - tum no - men e - ius.
qui po - tens est: et sanc - tum, et sanc - tum no - men e - ius.
qui po - tens est: et sanc - tum, et sanc - tum_ no - men, no - men e - ius.
33

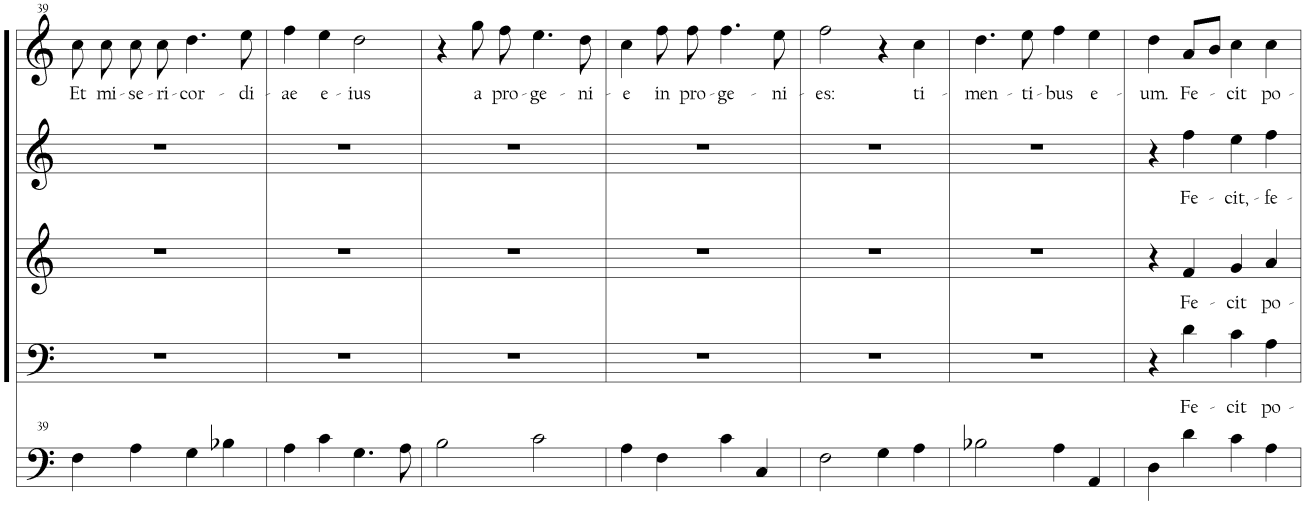
39
Et mi-se-ri-cor-di-ae e-ius a pro-ge-ni-e in pro-ge-ni-es: ti-men-ti-bus e-um. Fe-cit po-
Fe-cit, fe-
Fe-cit po-
Fe-cit po-
39

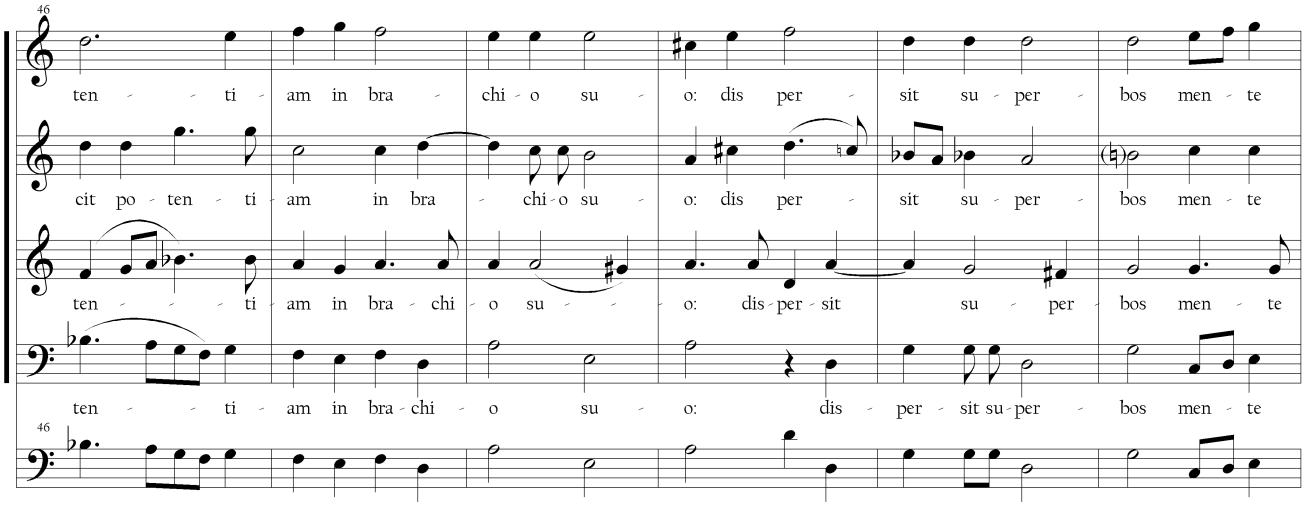
46
ten-ti-am in bra-chi-o su-o: dis per-sit su-per bos men-te
cit po-ten-ti-am in bra-chi-o su-o: dis per-sit su-per bos men-te
ten-ti-am in bra-chi o su-o: dis-per-sit su-per bos men-te
ten-ti-am in bra-chi-o su-o: dis-per-sit su-per bos men-te
46

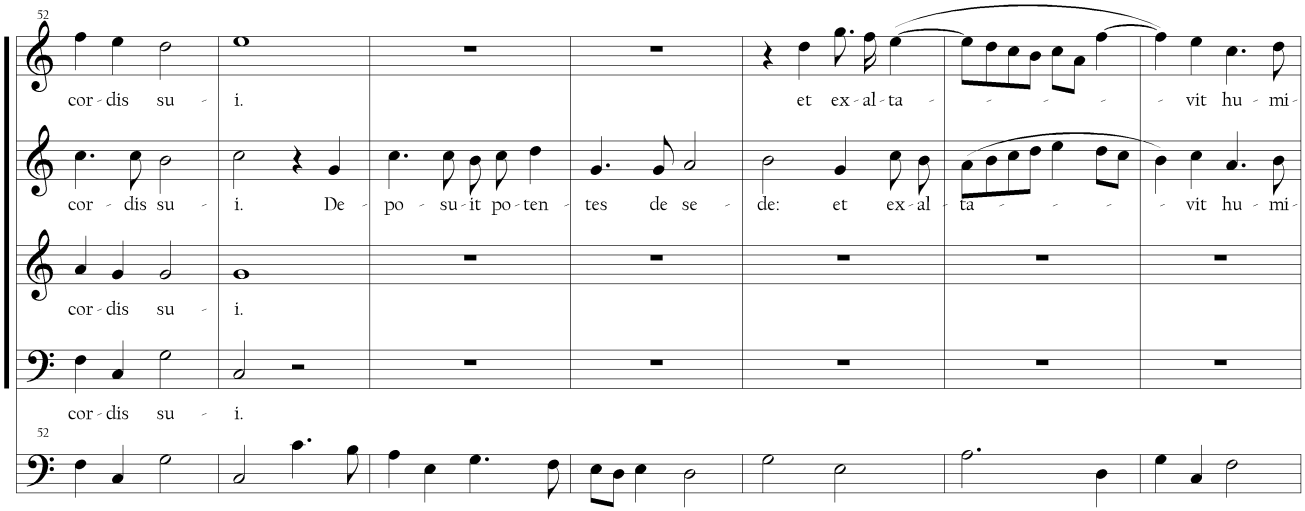
52
cor-dis su-i. et ex-al-ta-vit hu-mi-
cor-dis su-i. De-po-su-it po-ten-tes de se-de: et ex-al-ta-vit hu-mi-
cor-dis su-i.
cor-dis su-i.
52

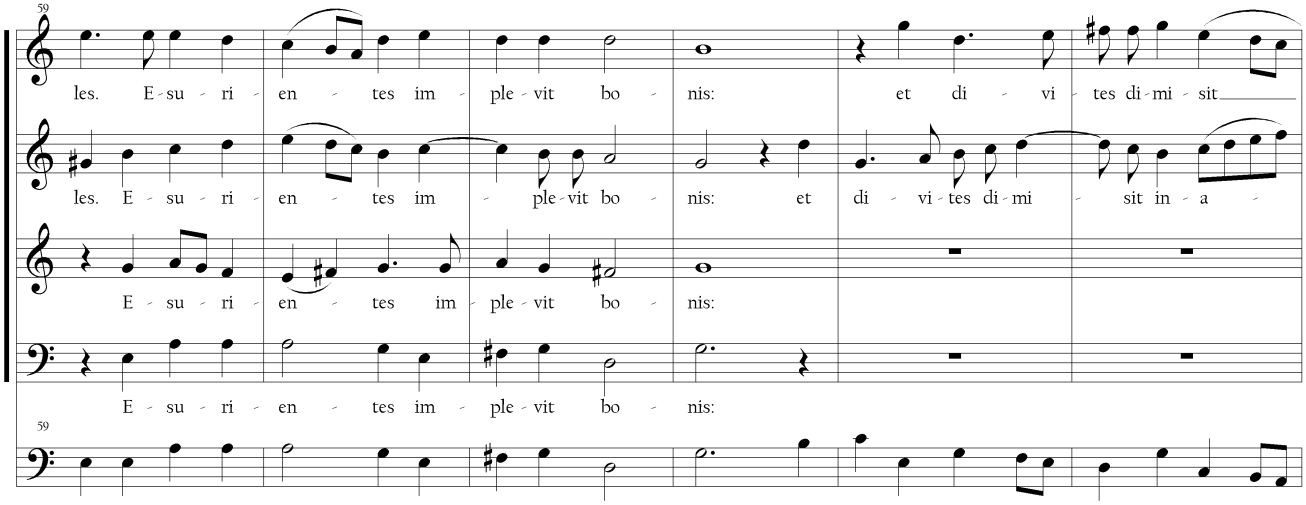
59
les. E - su - ri - en - tes im - ple - vit bo - nis: et di - vi - tes di - mi - sit
les. E - su - ri - en - tes im - ple - vit bo - nis: et di - vi - tes di - mi - sit in a -
E - su - ri - en - tes im - ple - vit bo - nis:
E - su - ri - en - tes im - ple - vit bo - nis:
59

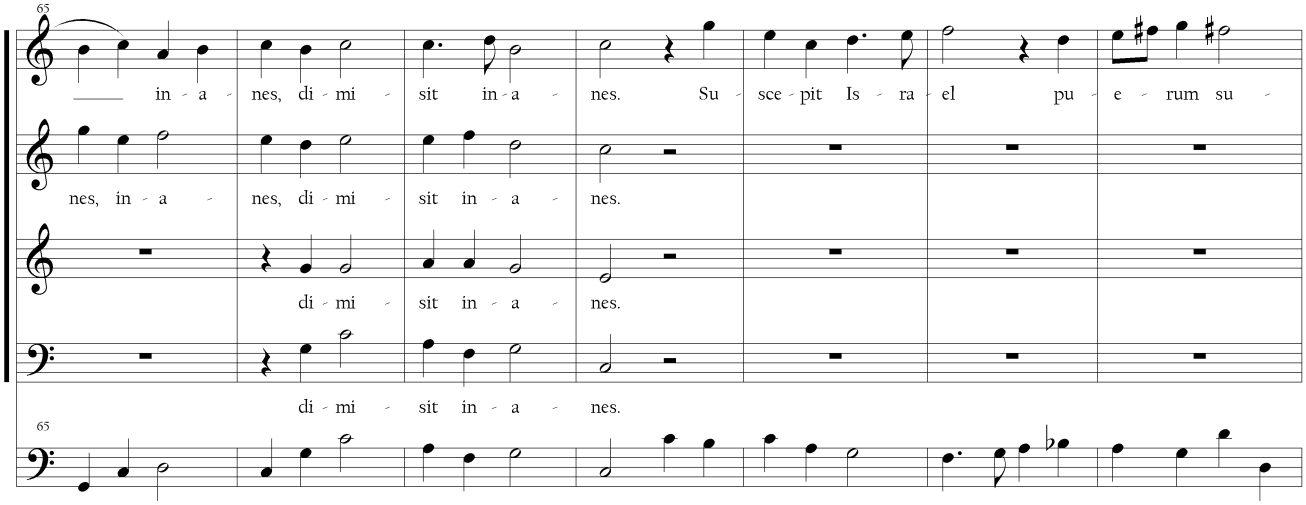
65
in a - nes, di - mi - sit in a - nes. Su - sce - pit Is - ra - el pu - e - rum su -
nes, in a - nes, di - mi - sit in a - nes.
di - mi - sit in a - nes.
di - mi - sit in a - nes.
65

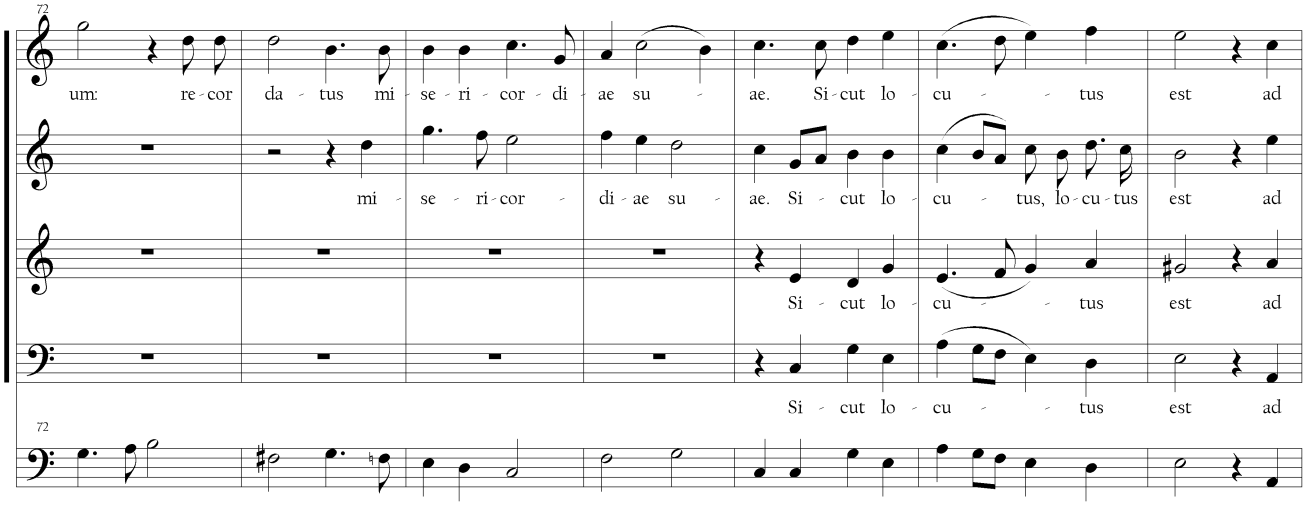
72
um: re - cor da - tus mi - se - ri - cor - di - ae su - ae. Si - cut lo - cu - tus est ad
mi - se - ri - cor - di - ae su - ae. Si - cut lo - cu - tus, lo - cu - tus est ad
Si - cut lo - cu - tus est ad
Si - cut lo - cu - tus est ad
72

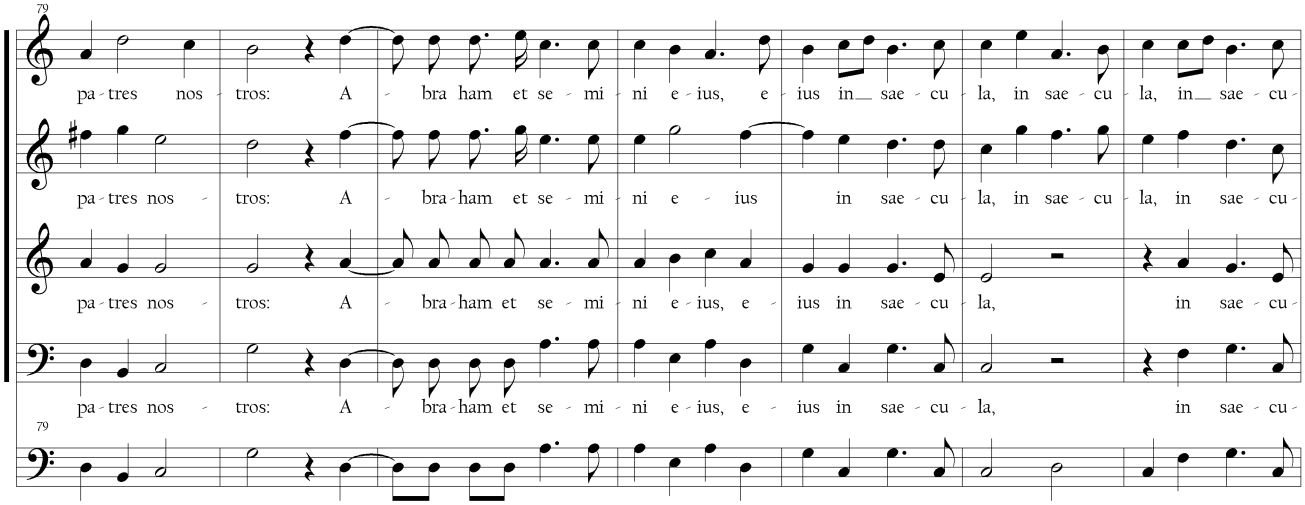
79
pa - tres nos - tros: A - bra - ham et se - mi - ni e - ius, e - ius in sae - cu - la, in sae - cu - la, in sae - cu -
pa - tres nos - tros: A - bra - ham et se - mi - ni e - ius in sae - cu - la, in sae - cu - la, in sae - cu -
pa - tres nos - tros: A - bra - ham et se - mi - ni e - ius, e - ius in sae - cu - la, in sae - cu -
pa - tres nos - tros: A - bra - ham et se - mi - ni e - ius, e - ius in sae - cu - la, in sae - cu -
79

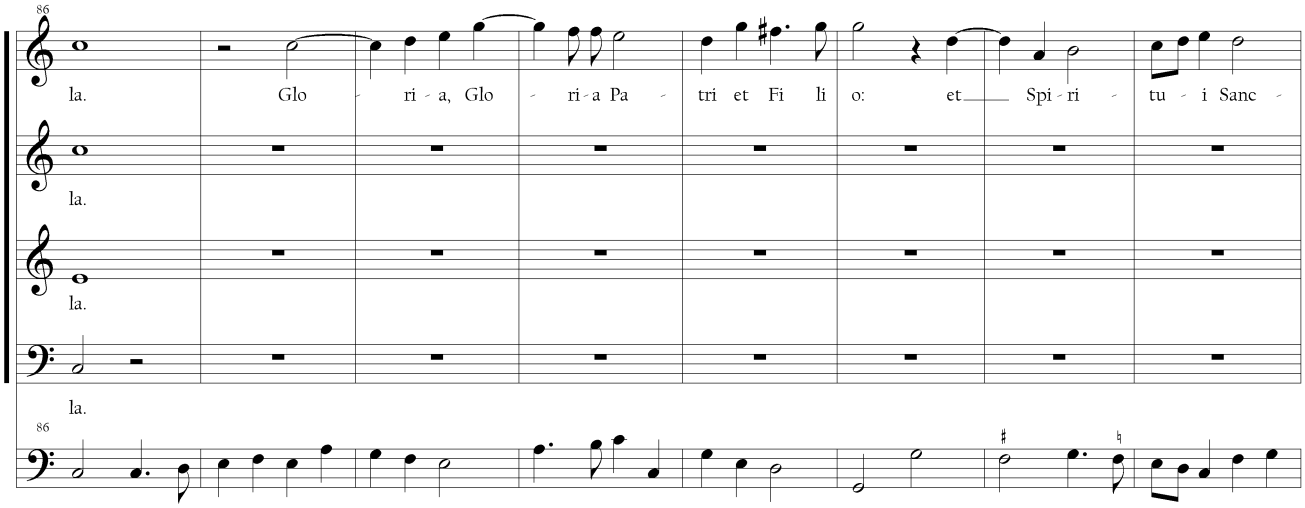
86
la. Glo - ri - a, Glo - ri - a Pa - tri et Fi li o: et Spi - ri - tu - i Sanc -
la.
la.
la.
86

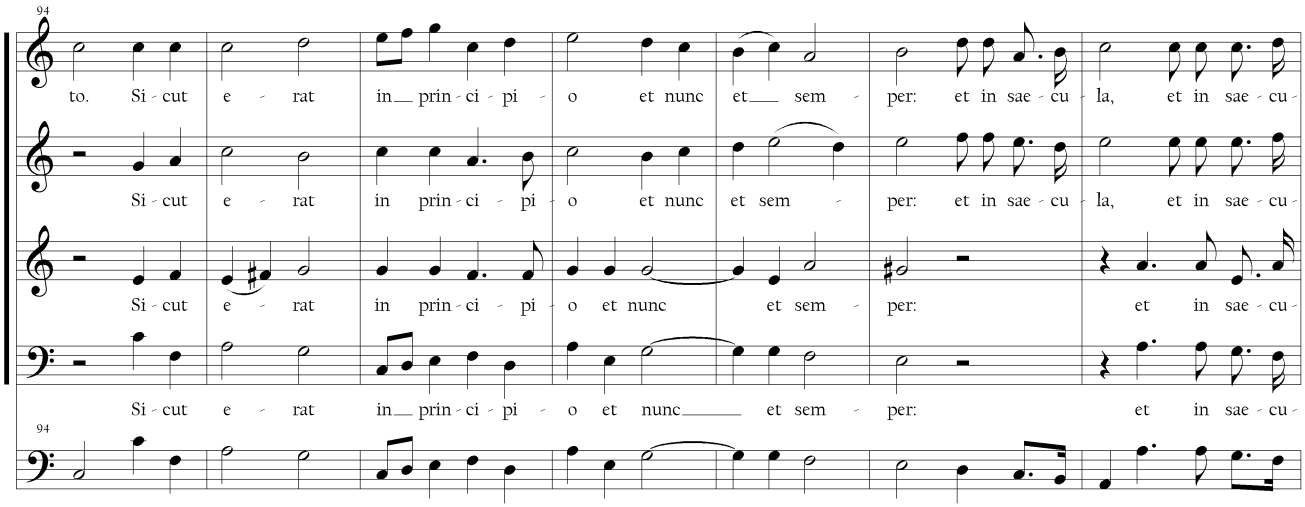
94
to. Si - cut e - rat in prin - ci - pi - o et nunc et sem - per: et in sae - cu - la, et in sae - cu -
Si - cut e - rat in prin - ci - pi - o et nunc et sem - per: et in sae - cu - la, et in sae - cu -
Si - cut e - rat in prin - ci - pi - o et nunc et sem - per: et in sae - cu -
Si - cut e - rat in prin - ci - pi - o et nunc et sem - per: et in sae - cu -
94

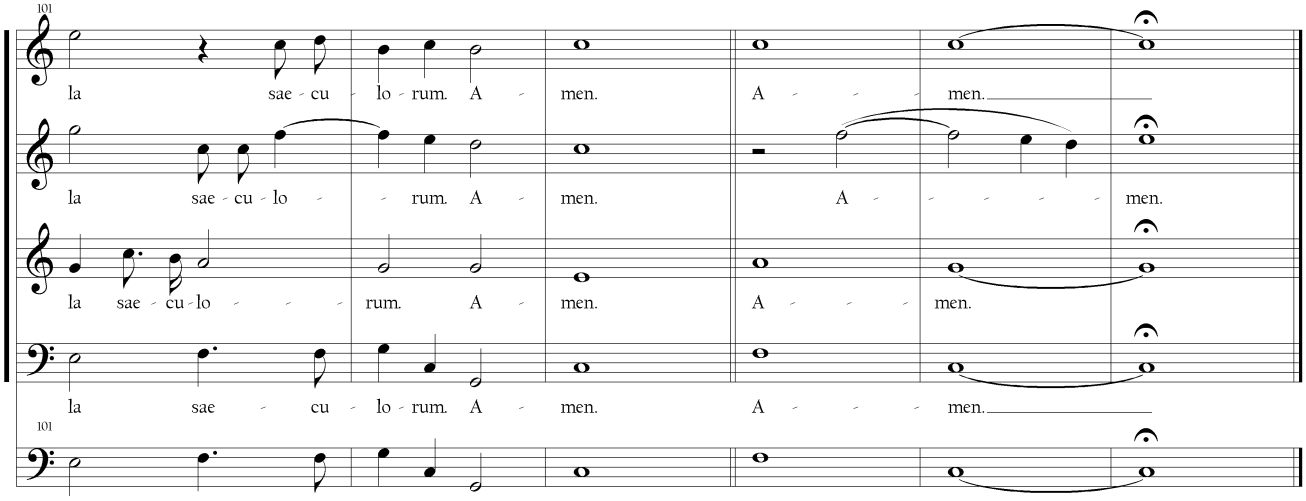
101
la sae - cu - lo - rum. A - men. A - - - men.
la sae - cu - lo - - - rum. A - men. A - - - - - men.
la sae - cu - lo - - - rum. A - men. A - - - men.
la sae - cu - lo - rum. A - men. A - - - men.
101

25. O crux ave (Antoine Boesset)
(f.195v-196r)

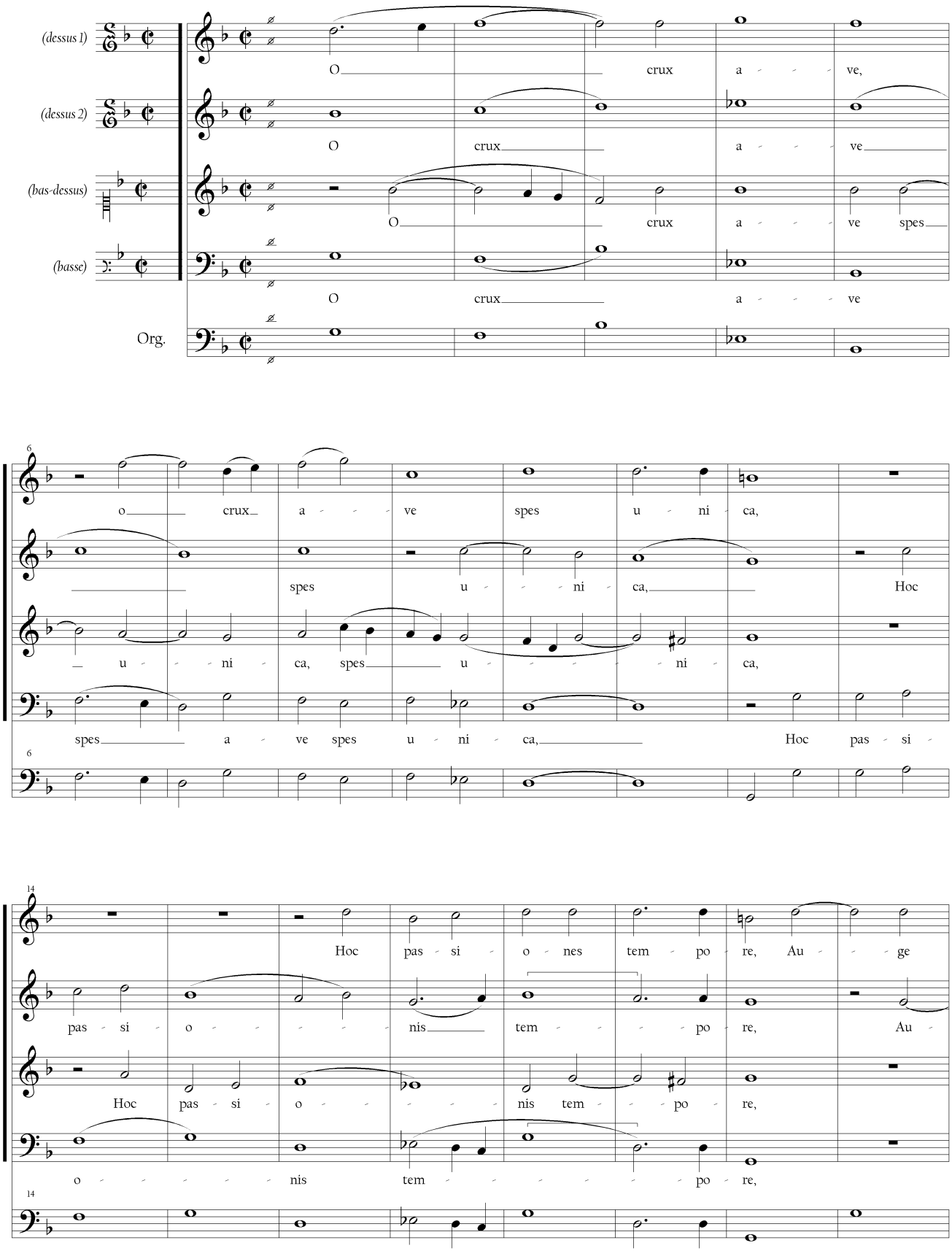

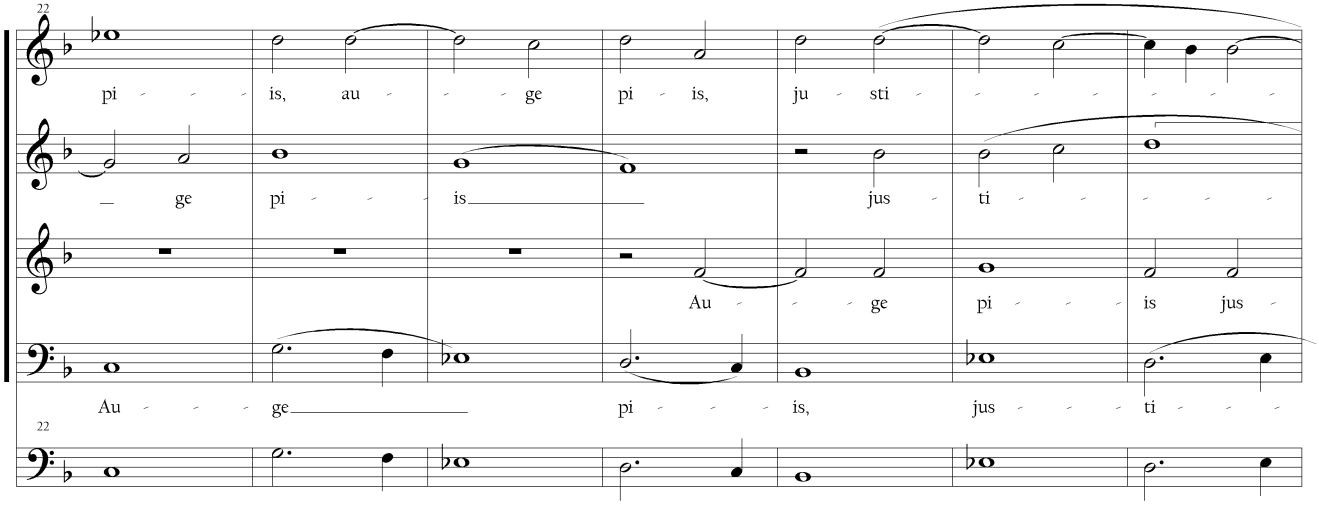
22
pi - - - is, au - - - ge pi - is, ju - sti - - - - - - - -
- ge pi - - - is jus - ti - - - -
Au - - - ge pi - - - is jus -
Au - - - ge pi - - - is, jus - - - ti - - -
22

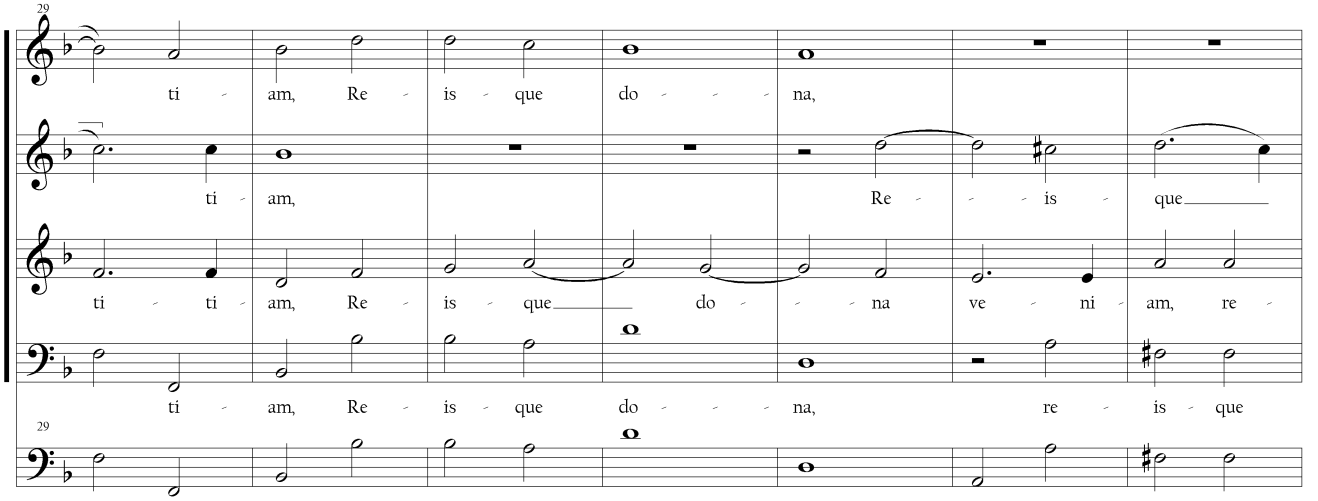
29
ti - am, Re - is - que do - - - na,
ti - am, Re - - - is - que
ti - ti - am, Re - is - que do - - na ve - ni - am, re -
ti - am, Re - is - que do - - - na, re - is - que
29

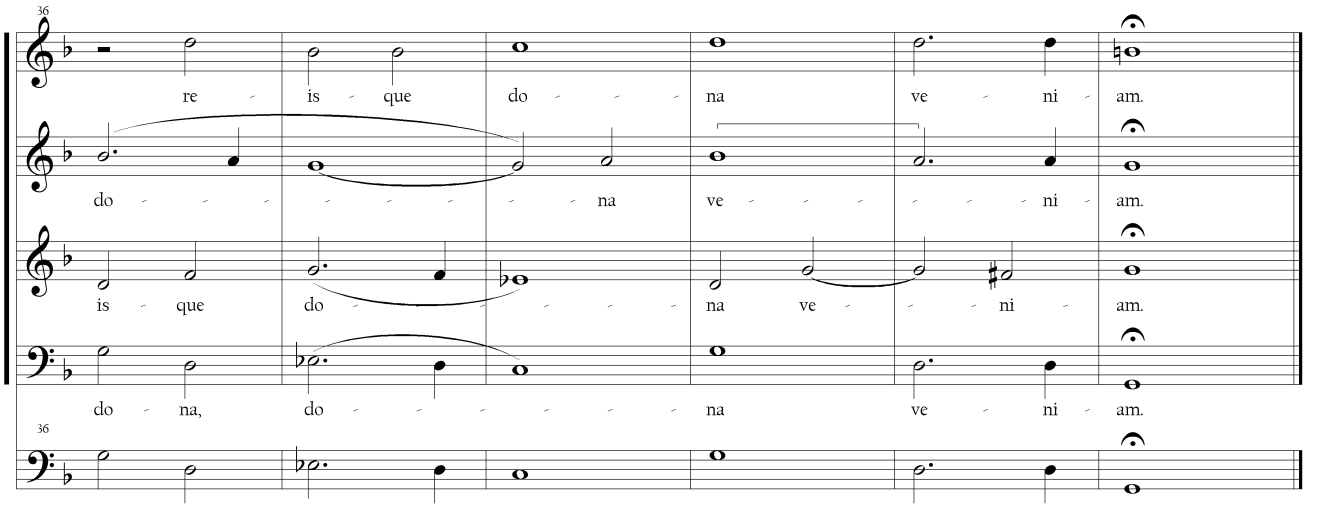
36
re - is - que do - - - na ve - ni - am.
do - - - - - - - - na ve - - - - - - ni - am.
is - que do - - - - - - - na ve - - - ni - am.
do - na, do - - - - - - - na ve - ni - am.
36

26. Pretiosus Domine Dionysius (Antoine Boesset)

(f.198r-198v)

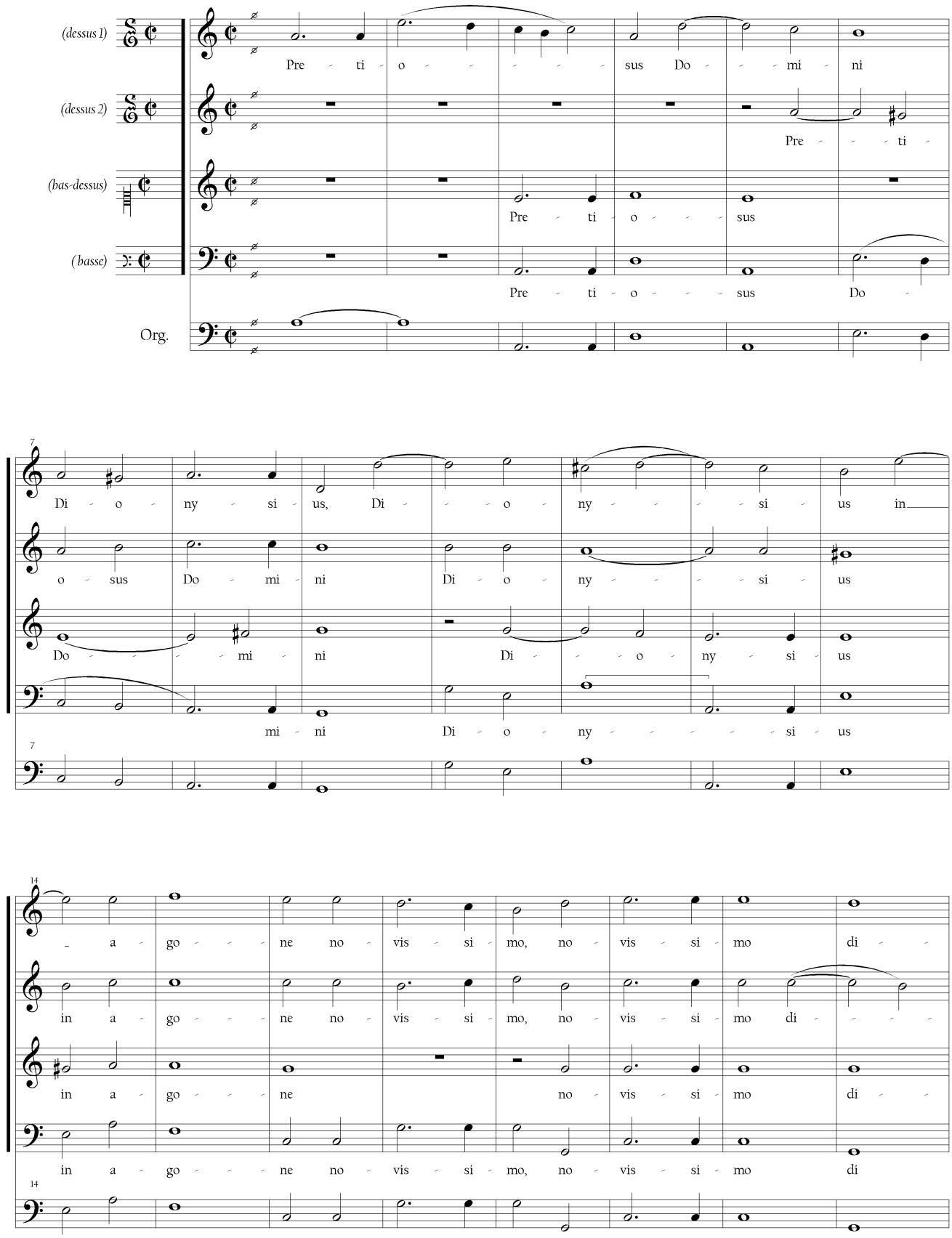

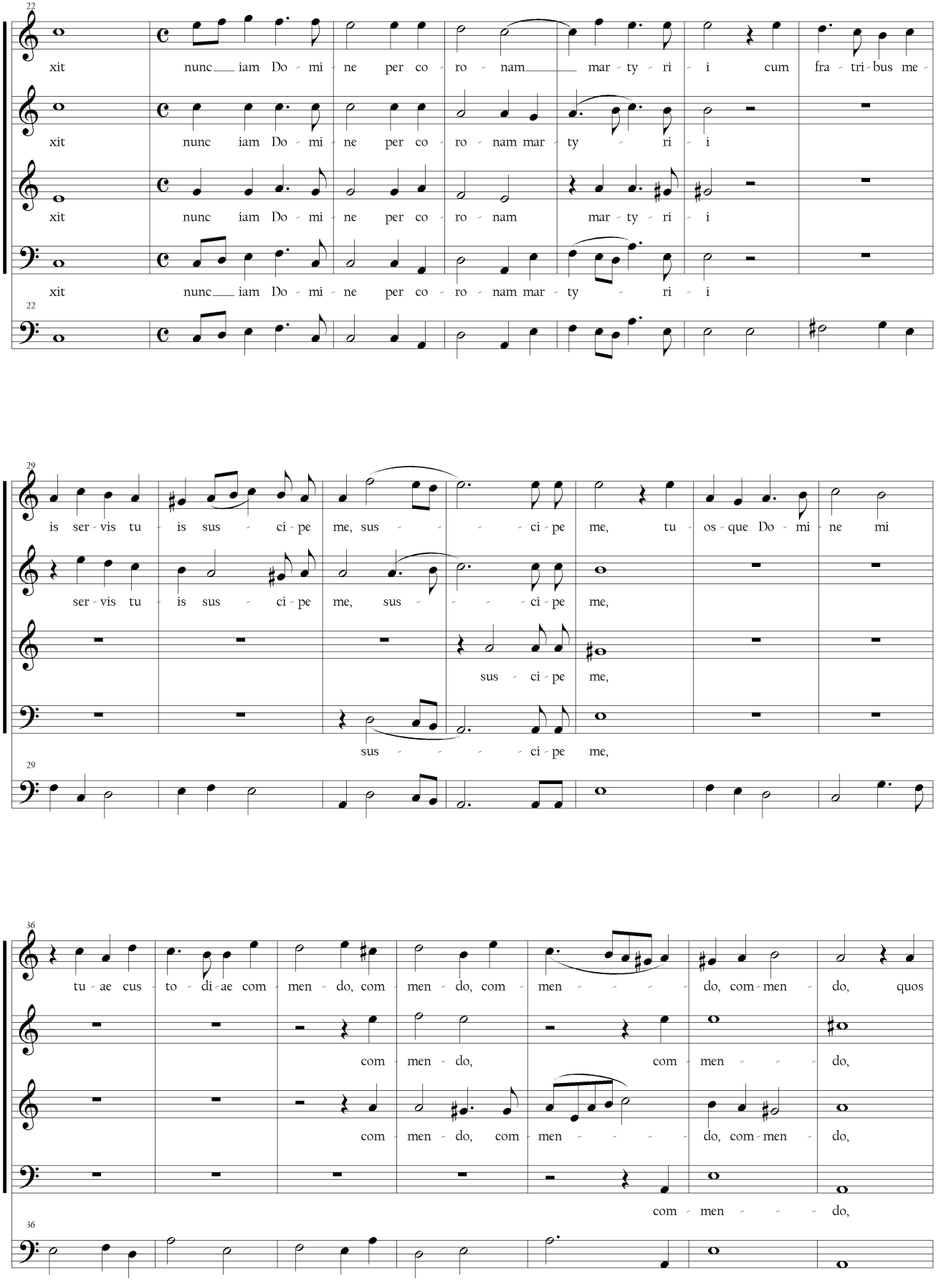
22
xit nunc iam Do - mi - ne per co - ro - nam mar - ty - ri - i cum fra - tri - bus me -
xit nunc iam Do - mi - ne per co - ro - nam mar - ty - ri - i
xit nunc iam Do - mi - ne per co - ro - nam mar - ty - ri - i
xit nunc iam Do - mi - ne per co - ro - nam mar - ty - ri - i
22
29
is ser - vis tu - is sus - ci - pe me, sus - - - ci - pe me, tu - os - que Do - mi - ne mi
ser - vis tu - is sus - ci - pe me, sus - - - ci - pe me,
sus - ci - pe me,
sus - - - - ci - pe me,
29
36
tu - ae cus - to - di - ae com - men - do, com - men - do, com - men - - - do, com - men - do, quos
com - men - do, com - men - - - do,
com - men - do, com - men - - - do, com - men - do,
com - men - - - do,
36

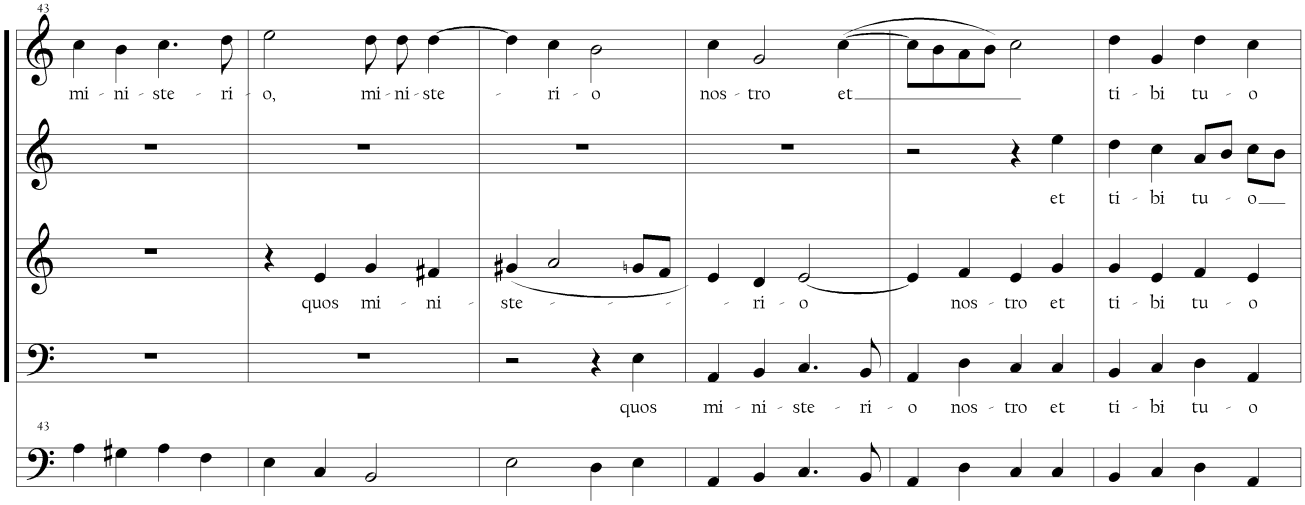
43
mi - ni - ste - ri - o, mi - ni - ste - ri - o nos - tro et ti - bi tu - o
et ti - bi tu - o
quos mi - ni - ste - ri - o nos - tro et ti - bi tu - o
quos mi - ni - ste - ri - o nos - tro et ti - bi tu - o
43

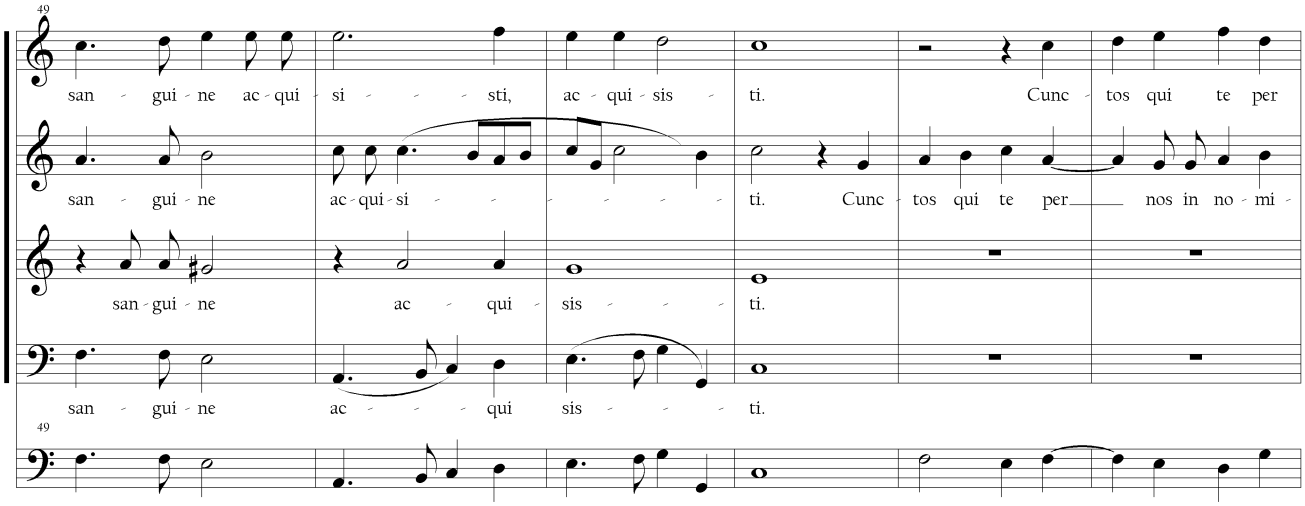
49
san - gui - ne ac - qui - si - sti, ac - qui - sis - ti. Cunc - tos qui te per
san - gui - ne ac - qui - si - ti. Cunc - tos qui te per nos in no - mi -
san - gui - ne ac - qui - sis - ti.
san - gui - ne ac - qui - sis - ti.
49

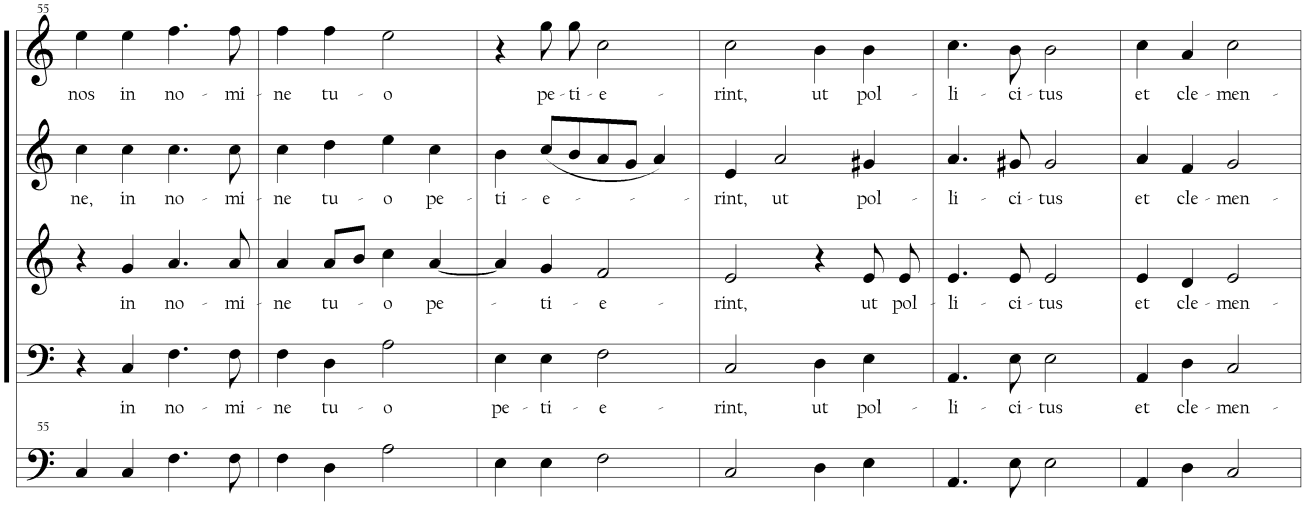
55
nos in no - mi - ne tu - o pe - ti - e - rint, ut pol - li - ci - tus et cle - men -
ne, in no - mi - ne tu - o pe - ti - e - rint, ut pol - li - ci - tus et cle - men -
in no - mi - ne tu - o pe - ti - e - rint, ut pol - li - ci - tus et cle - men -
in no - mi - ne tu - o pe - ti - e - rint, ut pol - li - ci - tus et cle - men -
55

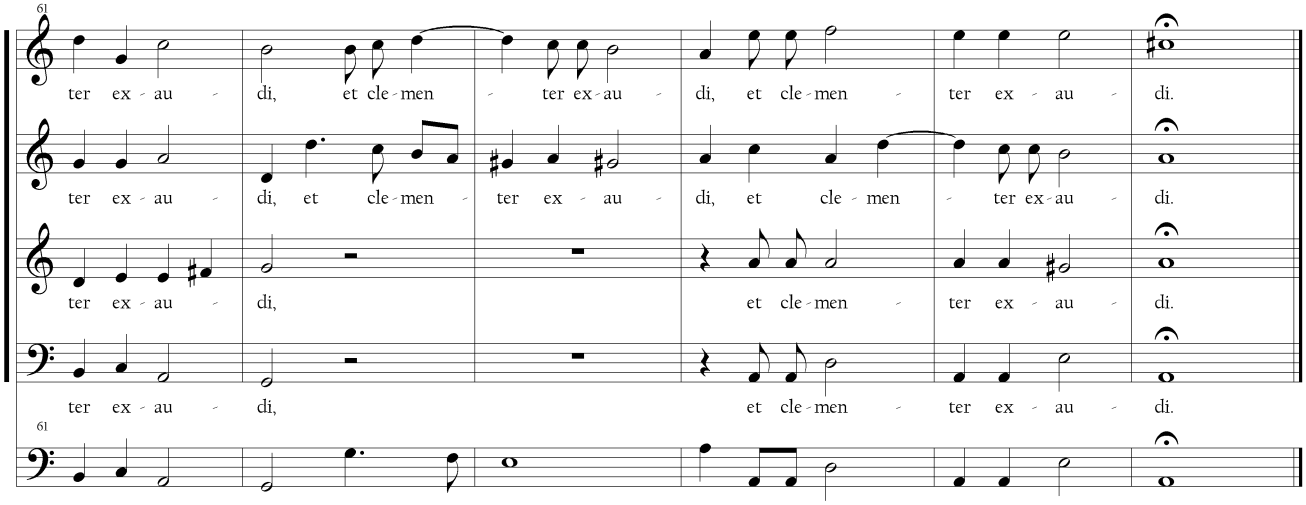
61
ter ex - au - di, et cle - men - ter ex - au - di, et cle - men - ter ex - au - di.
ter ex - au - di, et cle - men - ter ex - au - di, et cle - men - ter ex - au - di.
ter ex - au - di, et cle - men - ter ex - au - di.
ter ex - au - di, et cle - men - ter ex - au - di.
61

27. Regnum mundi (Antoine Boesset)

(f.208v-209r)

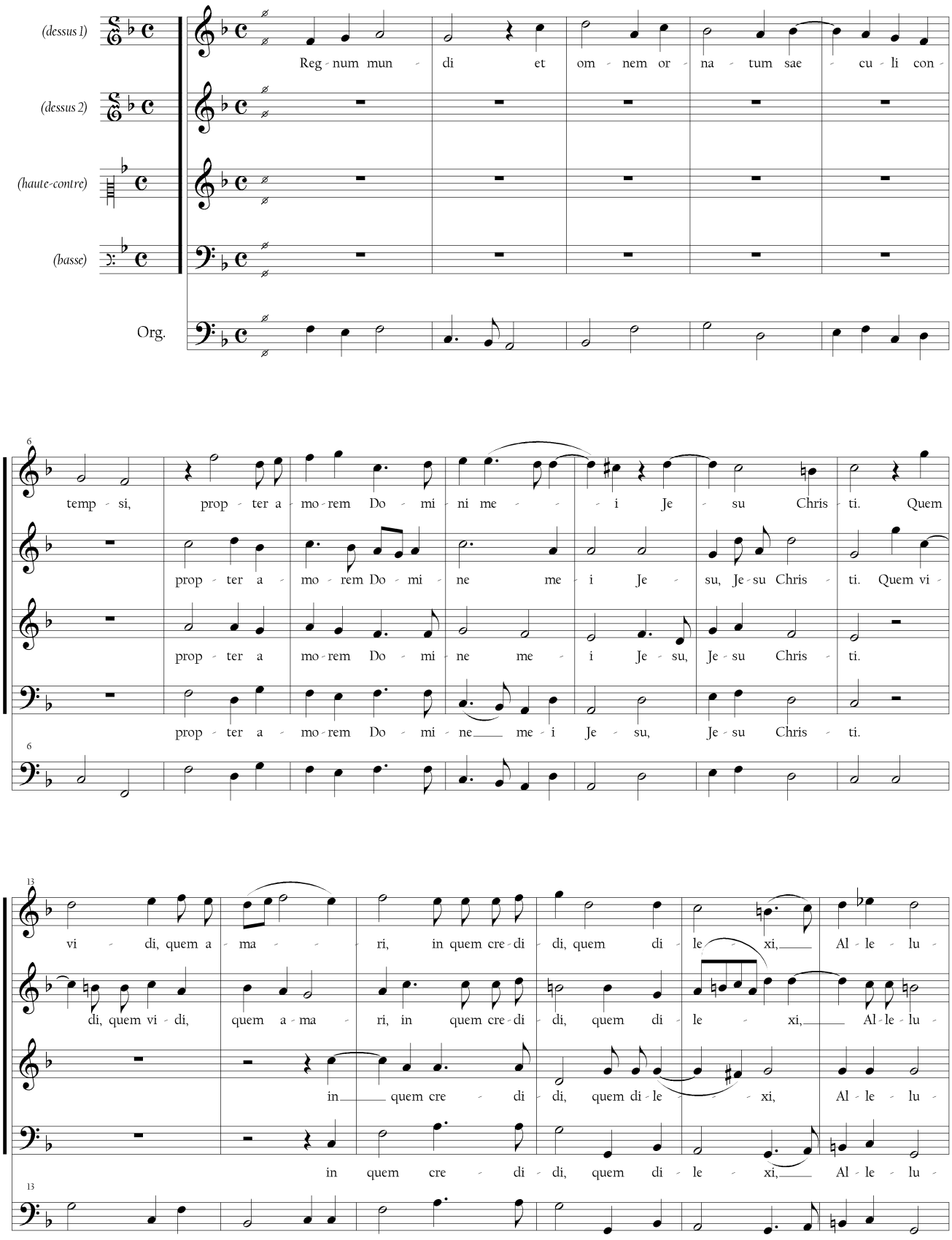

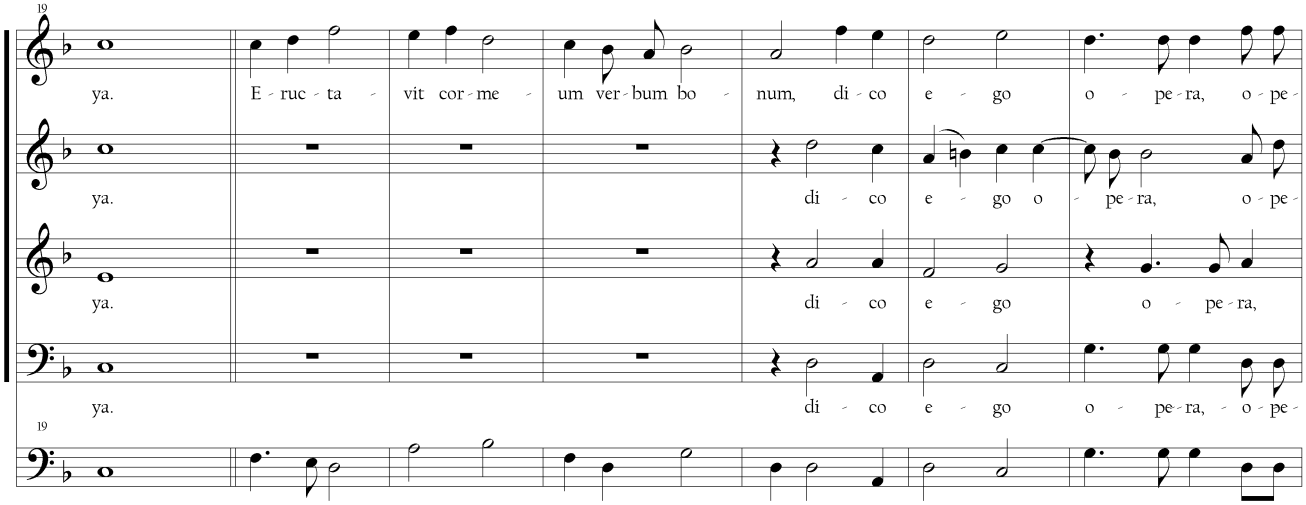
19
ya. E - ruc - ta - vit cor - me - um ver - bum bo - num, di - co e - go o - pe - ra, o - pe -
ya. di - co e - go o - pe - ra, o - pe -
ya. di - co e - go o - pe - ra,
ya. di - co e - go o - pe - ra, - o - pe -
19

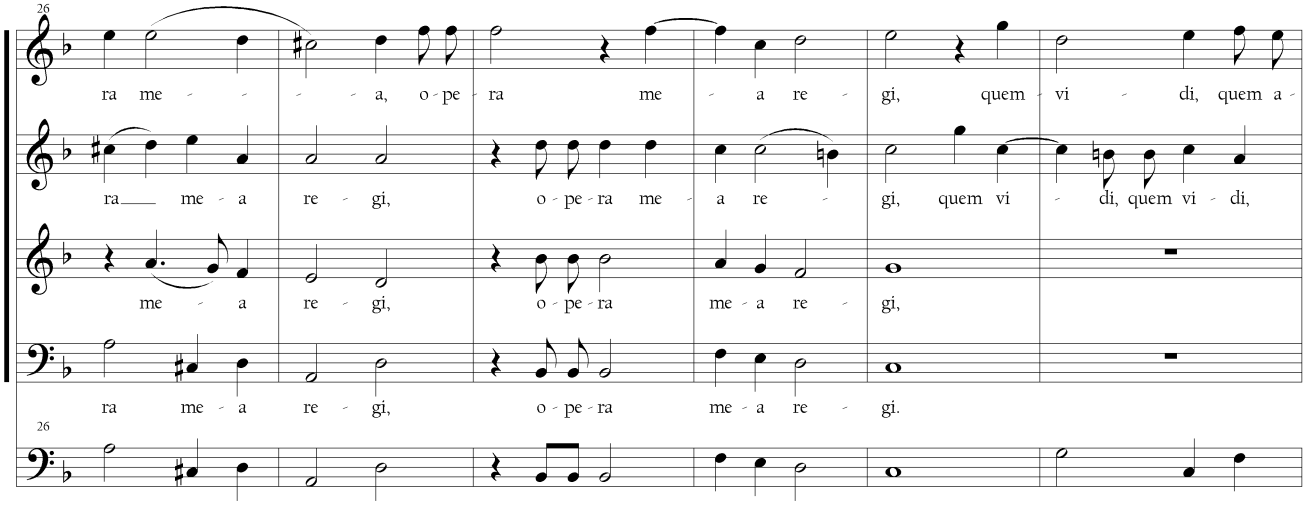
26
ra me - - - - a, o - pe - ra me - a re - gi, quem - vi - di, quem a -
ra me - a re - gi, o - pe - ra me - a re - gi, quem vi - di, quem vi - di,
me - a re - gi, o - pe - ra me - a re - gi,
ra me - a re - gi, o - pe - ra me - a re - gi.
26

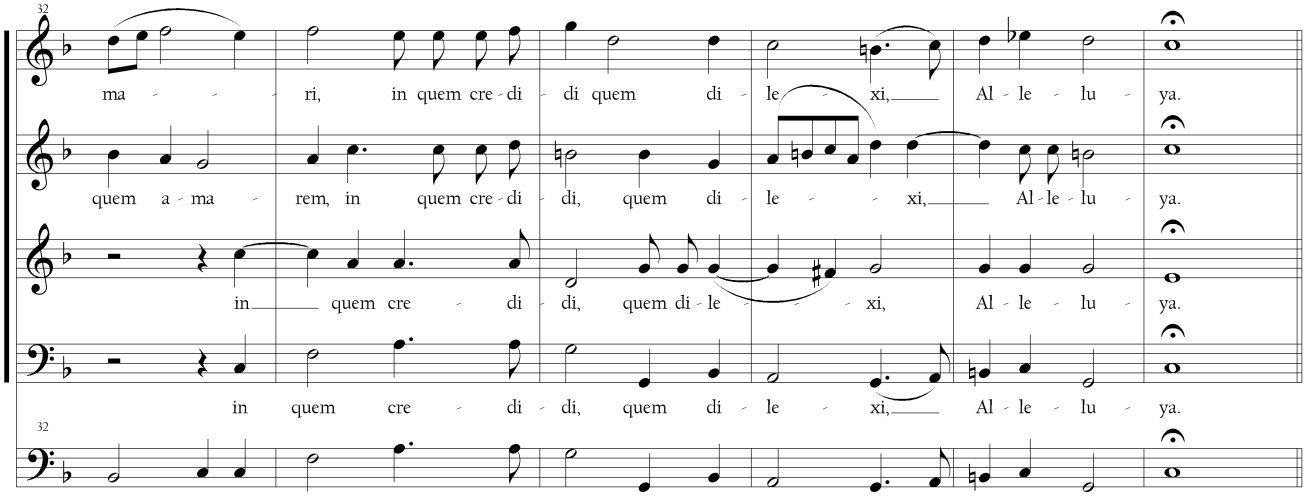
32
ma - - - ri, in quem cre - di - di quem di - le - xi, Al - le - lu - ya.
quem a - ma - rem, in quem cre - di - di, quem di - le - - xi, Al - le - lu - ya.
in quem cre - di - di, quem di - le - - - xi, Al - le - lu - ya.
in quem cre - di - di, quem di - le - xi, Al - le - lu - ya.
32

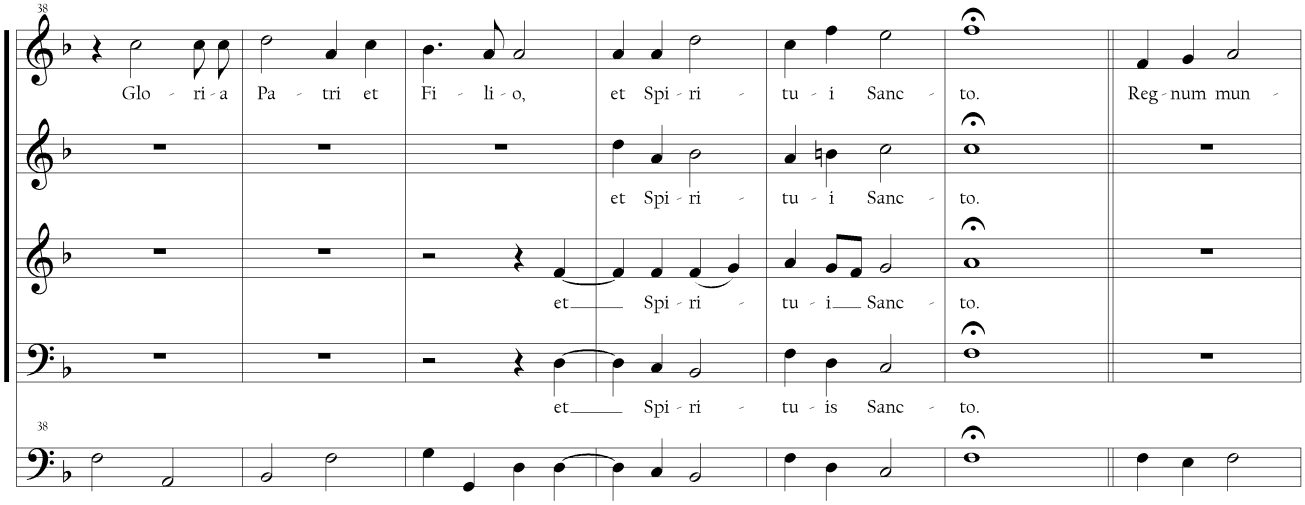
38
Glo - ri - a Pa - tri et Fi - li - o, et Spi - ri - tu - i Sanc - to. Reg - num mun -
et Spi - ri - tu - i Sanc - to.
et Spi - ri - tu - i Sanc - to.
et Spi - ri - tu - is Sanc - to.
38

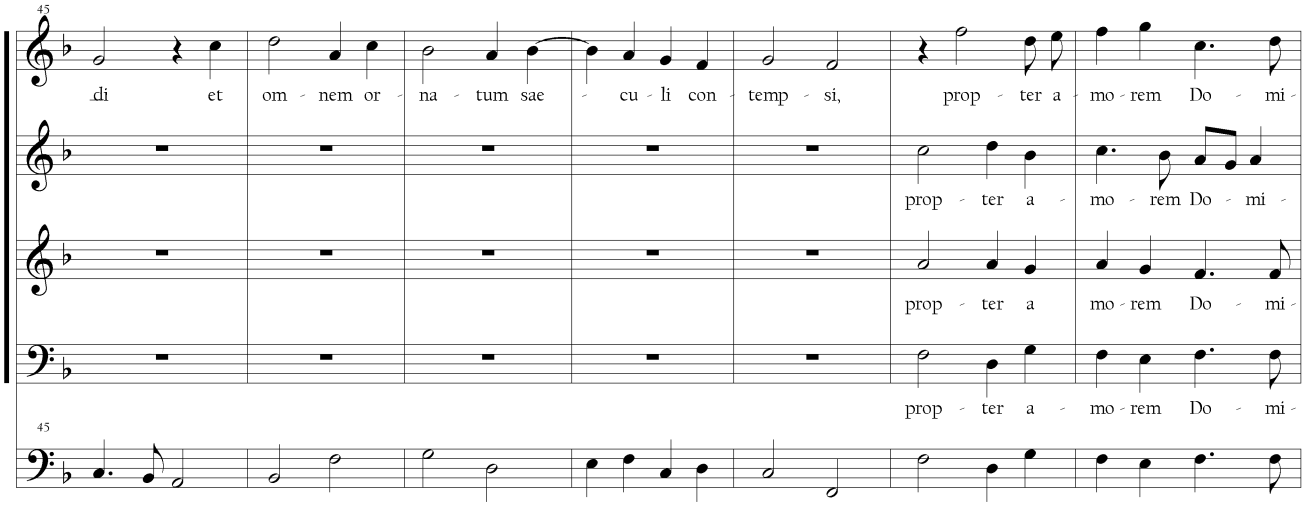
45
di et om - nem or - na - tum sae - cu - li con - temp - si, prop - ter a - mo - rem Do - mi -
prop - ter a - mo - rem Do - mi -
prop - ter a mo - rem Do - mi -
prop - ter a - mo - rem Do - mi -
45

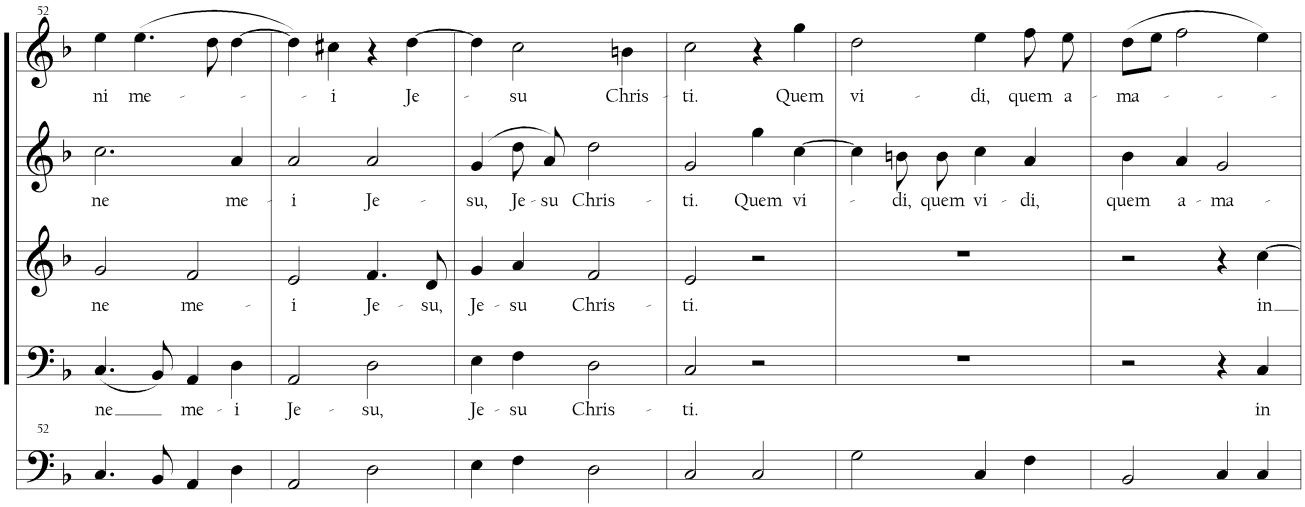
52
ni me - - - i Je - su Chris - ti. Quem vi - di, quem a - ma - - - -
ne me - i Je - su, Je - su Chris - ti. Quem vi - di, quem vi - di, quem a - ma -
ne me - i Je - su, Je - su Chris - ti. in
ne me - i Je - su, Je - su Chris - ti. in
52

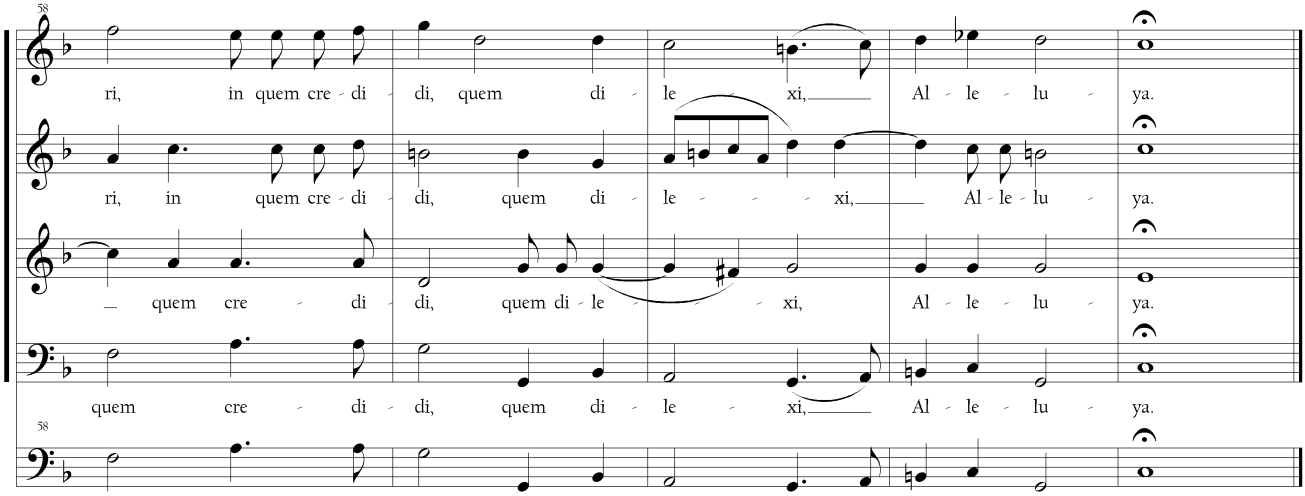
58
ri, in quem cre - di di, quem di - le xi, Al - le - lu - ya.
ri, in quem cre - di di, quem di - le - - - xi, Al - le - lu - ya.
quem cre - di di, quem di - le - - - xi, Al - le - lu - ya.
quem cre - di di, quem di - le - xi, Al - le - lu - ya.
58